

Il presente disegno e' di proprieta' aziendale - La Societa' tutelera' i propri diritti a termine di legge.

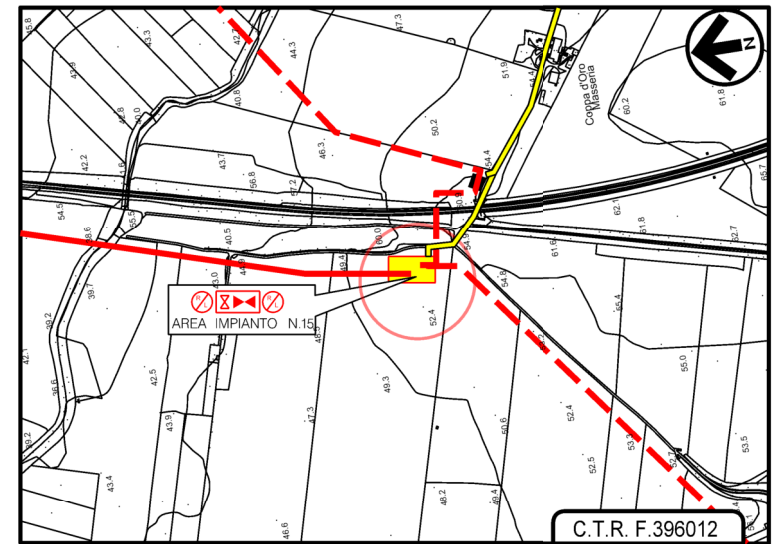
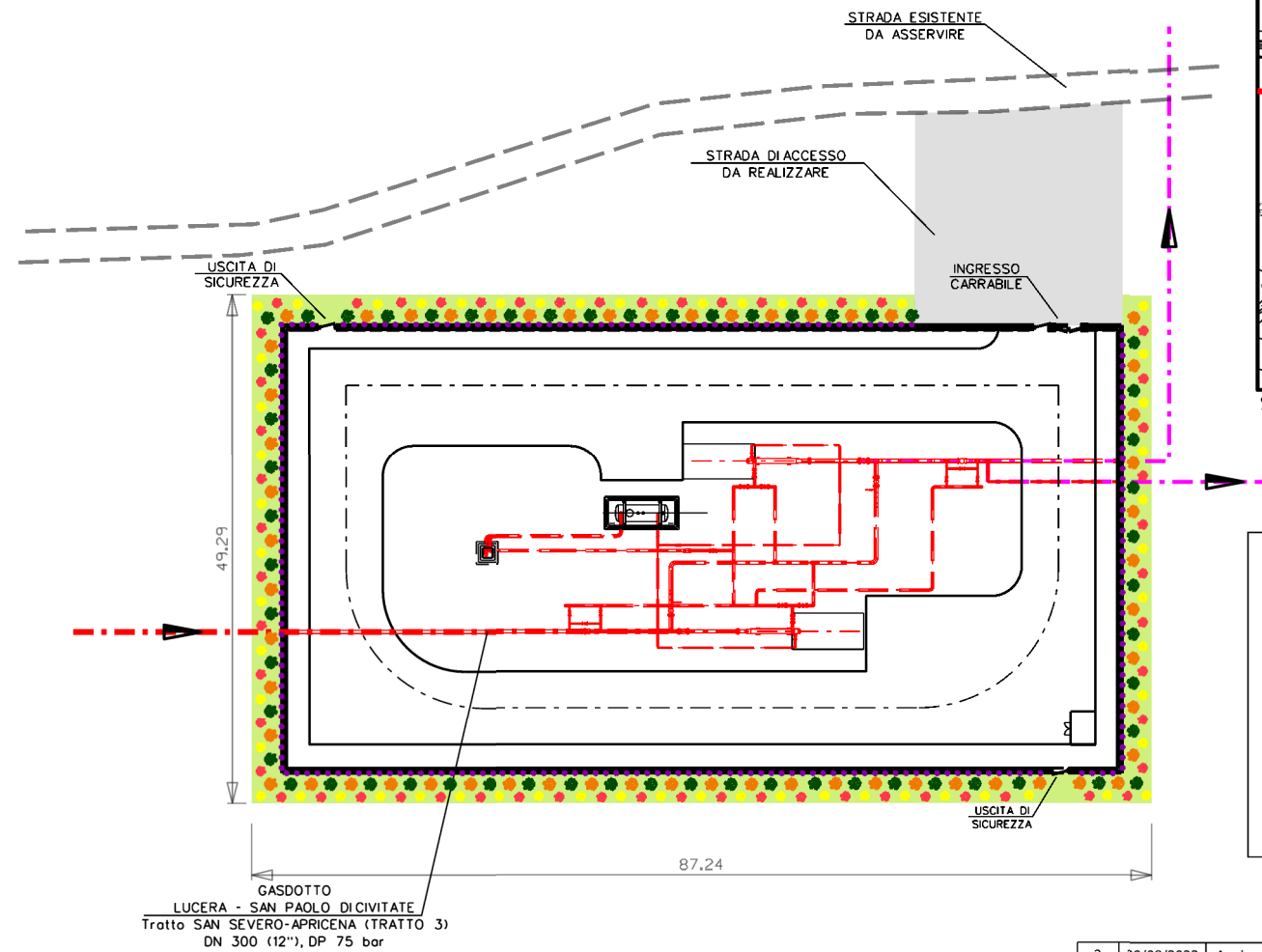

STRALCIO C.T.R. 1:10000
Foglio CTR F.396012

LEGENDA

- AREA VERDE PER MITIGAZIONE IMPIANTO
- Quercus ilex* (Leccio) h. 1,25 - 1,50 m: n. 56
- Laurus nobilis* (Alloro) h. 1,25 - 1,50 m: n. 56
- Viburnum tinus* (Viburno) h. 0,80 - 1,00 m: n. 57
- Buxus sempervirens* (Bosso) h. 0,80 - 1,00 m: n. 56
- Hedera helix* (Edera) h. 1,00 - 1,25 m: n. 224

LEGENDA

- CONDOTTA IN PROGETTO
- CONDOTTA IN PROGETTO DA ALTRA OPERA

3	29/08/2023	Aggiornamento a seguito parere MITE n.462 del 6/4/22 - emissione per enti	V.PELLICCIA	F.VITALI	H.D.AIUDI
2	27/07/2023	Aggiornamento a seguito parere R.Puglia n.4980 del 9/6/23 - emissione per appalto	V.PELLICCIA	F.VITALI	H.D.AIUDI
1	02/05/2023	EMISSIONE PER APPALTO	V.PELLICCIA	F.VITALI	H.D.AIUDI
0	23/09/2022	EMISSIONE PER ENTI	V.PELLICCIA	F.VITALI	H.D.AIUDI
Rev.	Data	Descrizione	ELABORATO	VERIFICATO	APPROVATO
Progettista			Commissa	Unità	
GASDOTTO LUCERA - SAN PAOLO DI CIVITATE Tratto SAN SEVERO - APRICENA (TRATTO 3) DN 300 (12''), DP 75 bar			5721	003	
AREA IMPIANTO N.15 - PIDI E TRAPPOLE MASCHERAMENTO IMPIANTI E PUNTI DI LINEA PER RIPRISTINO VEGETAZIONALE			Dis.	PG-E-1176	
			Rev.	3	
			Scala	1:500	

MISURE IN METRI