

# LEGENDA

## SIMBOLOGIA CARTOGRAFICA

- Gasdotto in progetto
- - - Altro Gasdotto in progetto
- · - · - Gasdotti SGI esistenti
- - - Altri Metanodotti esistenti
- Aree impianti stacco-terminale in progetto
- Aree impianti stacco-terminale SGI esistenti
- - - Limite sovrapposizione fogli
- T.O.C.
- Impianti di linea in progetto
- Strade di accesso provvisorio
- Strada di accesso all'impianto
- Adeguamento strade esistenti
- Piazzola di stoccaggio tubazioni
- Depositi temporanei
- ▲ Punto di ripresa fotografico e numerazione

## SIMBOLOGIA MECCANICA

- ▶|X Punto di intercettazione di derivazione importante (P.I.D.I.)
- ▶|F Punto di intercettazione con discaggio di allacciamento (P.I.D.A.)
- L/R Stazione predisposta per lancio e ricevimento PIG

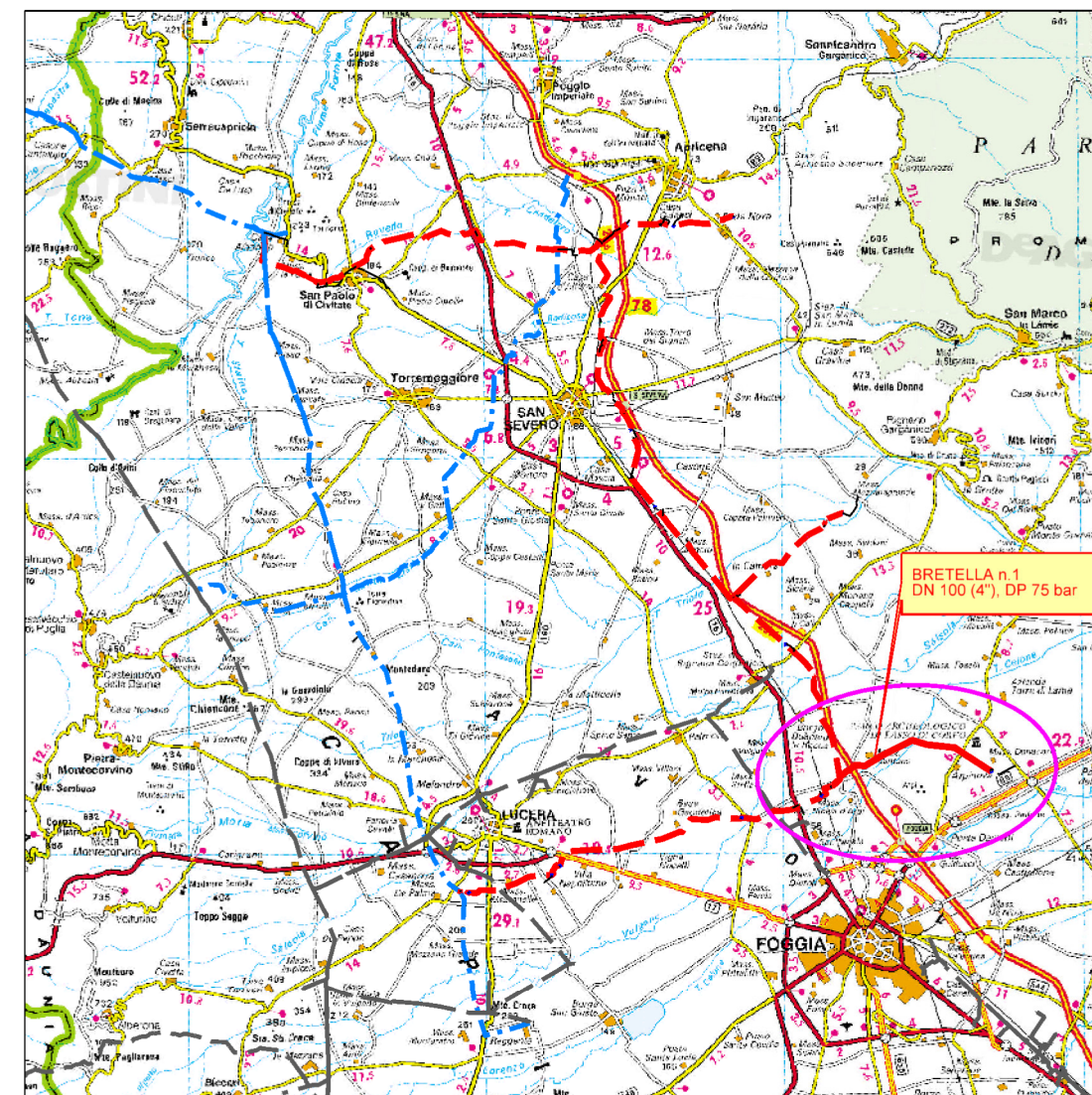

COROGRAFIA 1:350.000

Il presente disegno e' di proprieta' aziendale - La Societa' tutelera' i propri diritti a termine di legge.

Il presente disegno e' di proprieta' aziendale - La Societa' tutelera' i propri diritti a termine di legge.

Progressiva chilometrica	N.
Comuni	COMUNE
Province	PROVINCIA
Impianti	<span style="border: 1px solid red; padding: 2px;">TIPO - N. - PROG.</span> <span style="border: 1px solid red; padding: 2px; margin-left: 10px;">TIPO - N. - PROG. in progetto su altro met. I</span> <span style="border: 1px solid black; padding: 2px; margin-left: 10px;">TIPO - N. - ESISTENTE</span>
Attraversamenti	TIPOLOGIA ATTRAVERSATA (SS n. ##, corso d'acqua, ferrovia, ecc.)
Strade - Piste - Piazzole	ACCESSO IMPIANTI <span style="color: yellow;">—</span> ADEGUAMENTI STRADE <span style="color: green;">—</span> STRADE PROVVISORIE <span style="color: magenta;">—</span> DEPOSITI TEMPORANEI <span style="color: brown;">●</span> Dn <span style="color: magenta;">●</span> N. PIAZ. <span style="color: brown;">●</span> Pn

	1	04/07/2022	AGGIORNAMENTO a seguito del Dec. MiTE_VA n. 75 del 27/05/2022	J.TONELLI	S.PALMIERI	H.D.AIUDI
	0	12/05/2021	EMISSIONE PER ENTI	E. CAMERINI	S.PALMIERI	A.SPADACINI
REV.	DATA	DESCRIZIONE		ELABORATO	VERIFICATO	APPROVATO
		PROGETTISTA 		COMMESSA 5721	UNITA' 005	
Bretella in Comune di Foggia (Bretella 1) DN 100 (4), DP 75 bar				DISEGNO PG-E-1017		
				REVISIONE 1		
TRACCIATO DI PROGETTO SU FOTO AEREA				FG. 1 DI 4		
				SCALA 1:10.000		



Bretella in Comune di Foggia (Bretella 1)  
DN 100 (4), DP 75 bar

TRACCIATO DI PROGETTO SU FOTO AEREA

1	04/07/2022	AGGIORNAMENTO a seguito del Dec. MITE_VA n. 75 del 27/05/2022	J.TONELLI	S. PALMIERI	H.D.AIUDI
0	12/05/2021	EMISSIONE PER ENTI	E. CAMERINI	S. PALMIERI	A. SPADACINI
REV.	DATA	DESCRIZIONE	ELABORATO	VERIFICATO	APPROVATO
PROGETTISTA			Dis. 005-PG-E-1017		
S.G.I. Società Gaudotti Italia S.p.A.			Comm. 5721		
techfem			Scala 1:10.000		
Rif.TFM: 110009-5E-DT-D-5217					

Foglio  
**2**  
di 4  
Scala  
1:10.000



C.T.R. F.408073

C.T.R. F.408071

0+000 1 2 3

FOGGIA  
FOGGIA

IMPIANTO N.6 in prog. su gsd. Lucera-S.Paolo C. (TR. 1)



Strada s.n. Strada campestre Autostrada A14 KM 549+262 SP 23 "Nicola Sprecacenero" (Tratturello Foggia - Sannicandro) Strada s.n. Strada campestre

Il presente disegno e' di proprieta' aziendale - La Societa' tutelera' i propri diritti a termine di legge.



Bretella in Comune di Foggia (Bretella 1)  
DN 100 (4), DP 75 bar

TRACCIATO DI PROGETTO SU FOTO AEREA

1	04/07/2022	AGGIORNAMENTO a seguito del Dec. MiTE_VA n. 75 del 27/05/2022	J.TONELLI	S. PALMIERI	H.D.AIUDI
0	12/05/2021	EMISSIONE PER ENTI	E. CAMERINI	S. PALMIERI	A. SPADACINI
REV.	DATA	DESCRIZIONE	ELABORATO	VERIFICATO	APPROVATO
PROGETTISTA			Dis. 005-PG-E-1017		
					
			Comm. 5721		

Foglio  
**3**  
di 4  
Scala  
1:10.000

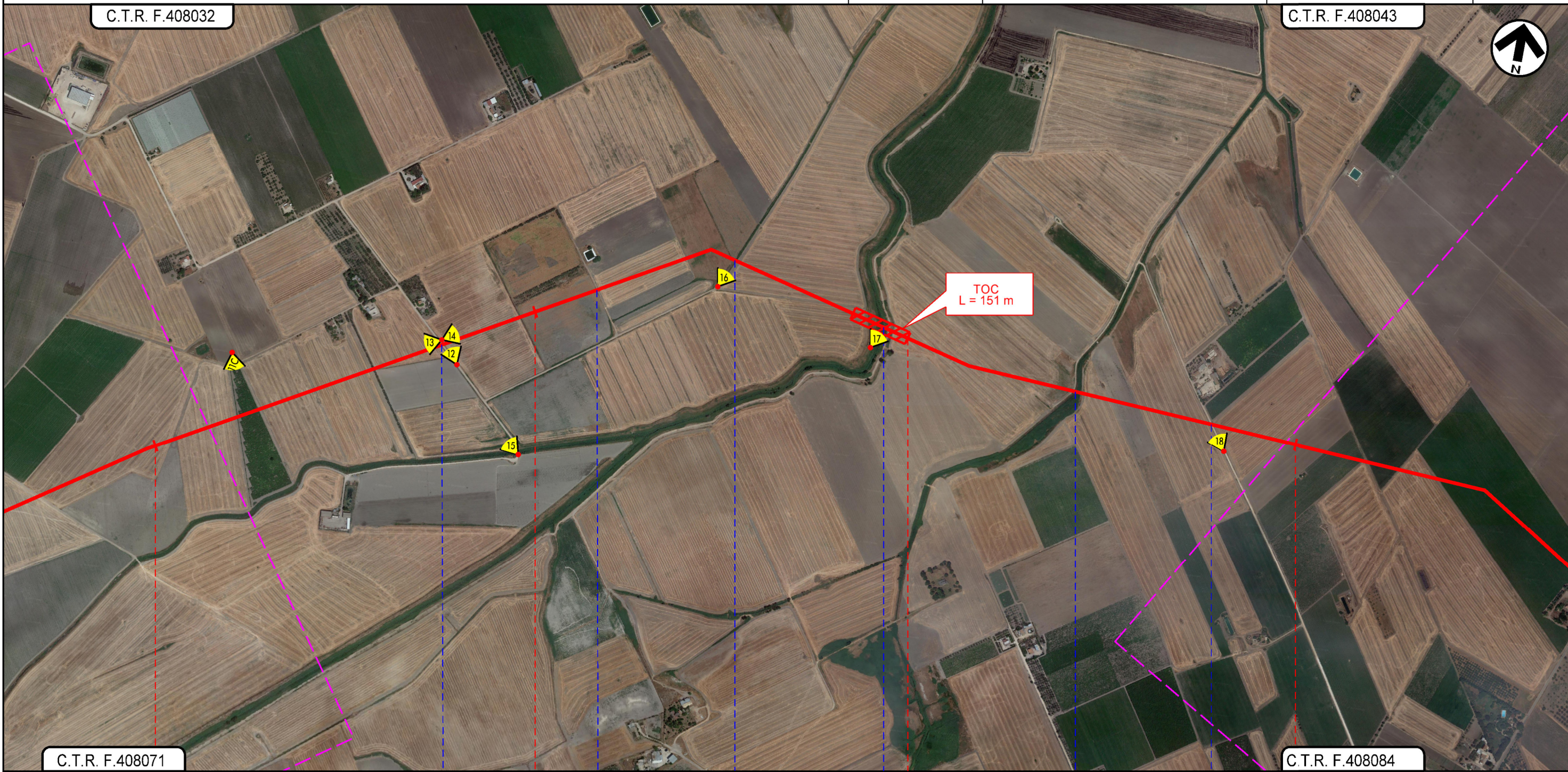







C.T.R. F.408071

C.T.R. F.408084

3 4 5 6

FOGGIA  
FOGGIA



-  Strada senza nome
-  Strada campestre
-  Fossetto
-  Torrente Celone
-  Fosso
-  Strada senza nome

Il presente disegno e' di proprieta' aziendale - La Societa' tutelera' i propri diritti a termine di legge.



Bretella in Comune di Foggia (Bretella 1)  
DN 100 (4), DP 75 bar

TRACCIATO DI PROGETTO SU FOTO AEREA

1	04/07/2022	AGGIORNAMENTO a seguito del Dec. MiTE_VA n. 75 del 27/05/2022	J.TONELLI	S. PALMIERI	H.D.AIUDI
0	12/05/2021	EMISSIONE PER ENTI	E. CAMERINI	S. PALMIERI	A. SPADACINI
REV.	DATA	DESCRIZIONE	ELABORATO	VERIFICATO	APPROVATO
			PROGETTISTA  Rif.TFM: 110009-5E-DT-D-5217		
			Dis.	005-PG-E-1017	
			Comm.	5721	

Foglio  
**4**  
di 4  
Scala  
1:10.000

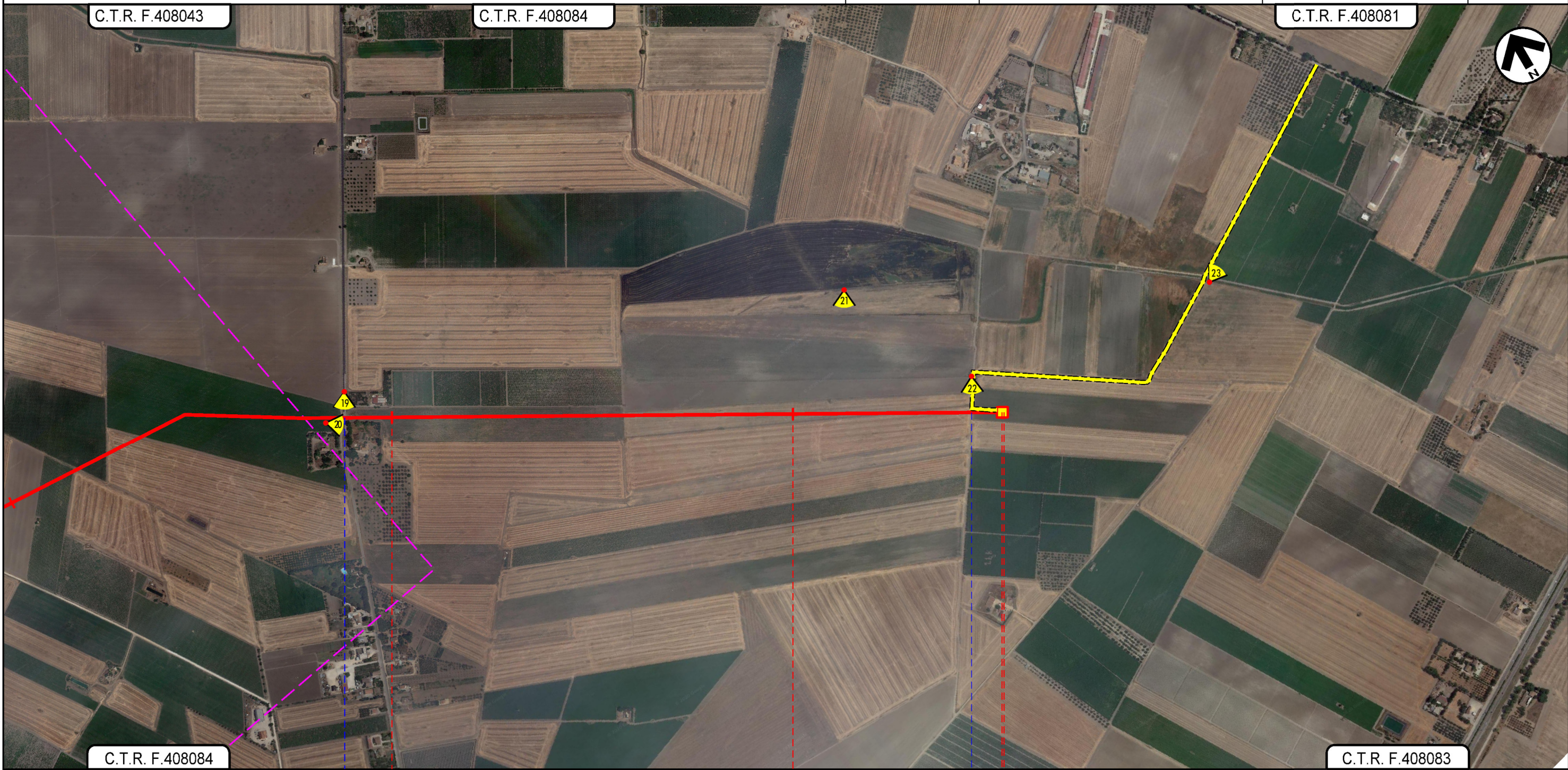

Il presente disegno e' di proprieta' aziendale - La Societa' tutelera' i propri diritti a termine di legge.

7	8	8+525
FOGGIA		
FOGGIA		
S.P. n.26 (Regio Tratturello Foggia Ciccalente)		Strada campestre
		