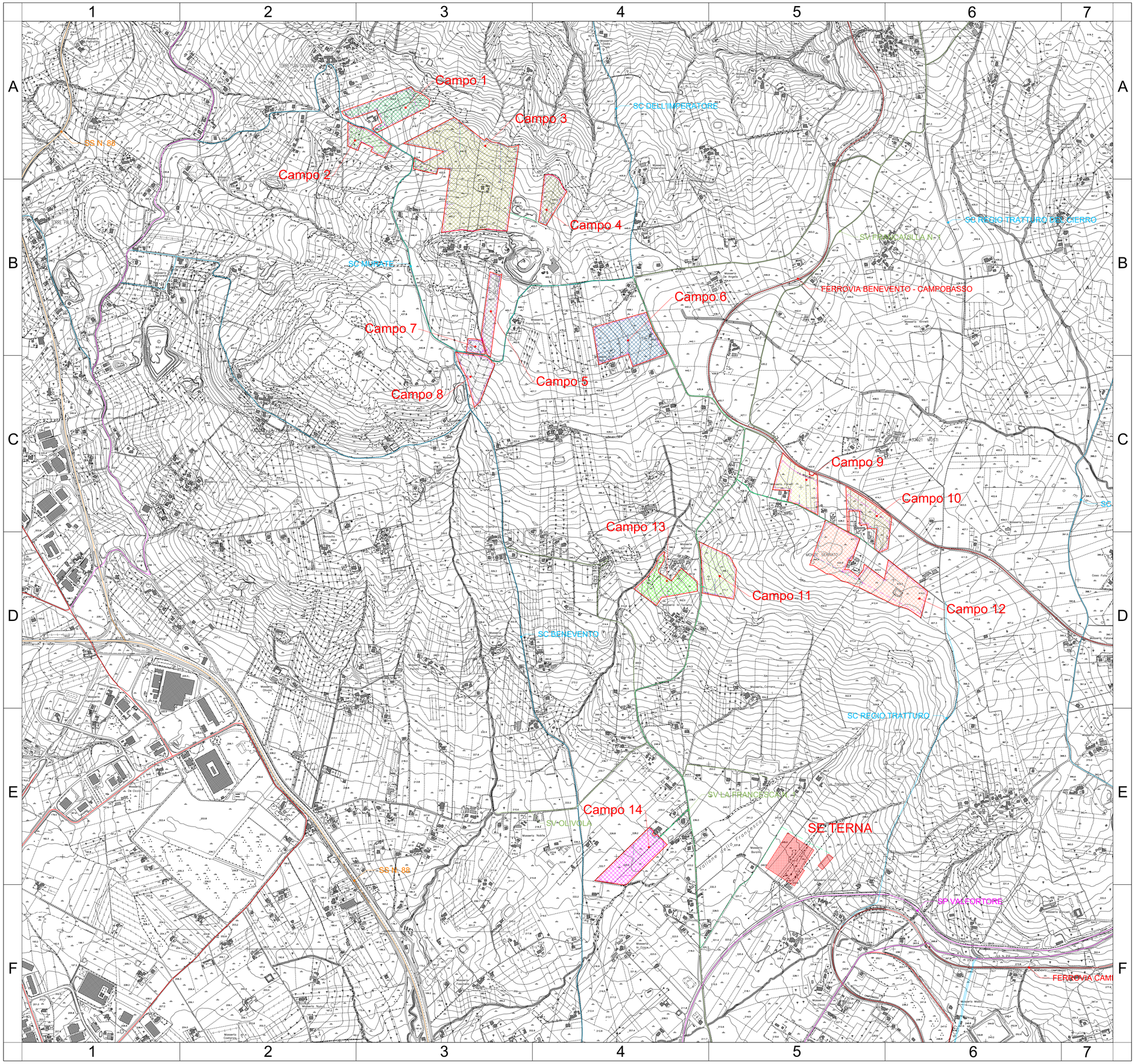

LEGENDA

	Campo 1		Strada Statale
	Campo 2		Strada Provinciale
	Campo 3		Strada Comunale
	Campo 4		Strada Vicinale
	Campo 5		Viabilità minore
	Campo 6		Sottostazione Terna
	Campo 7		Cavidotto interrato MT
	Campo 8		
	Campo 9		
	Campo 10		
	Campo 11		
	Campo 12		
	Campo 13		
	Campo 14		

ORIENTAMENTO:

90.00°

90.00° 180.00° 0.00° 270.00°

SCALA:

1:10000

m 0 250 500 750 1000

REGIONE CAMPANIA
PROVINCIA DI BENEVENTO
COMUNE DI BENEVENTO

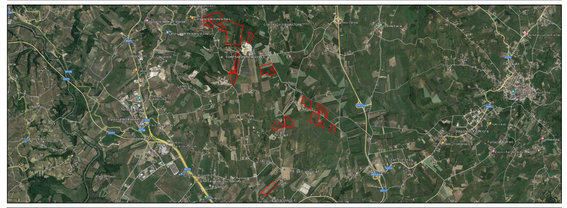

PROGETTO PER LA REALIZZAZIONE DI UN IMPIANTO AGRI VOLTAICO DELLA POTENZA DI PICCO IN DC PARI A 48.48 MWp E MASSIMA IN IMMISSIONE IN AC PARI A 40 MW NEL COMUNE DI BENEVENTO (BN) E RELATIVE OPERE DI CONNESSIONE

PROGETTO DEFINITIVO

INQUADRAMENTO GENERALE VIABILITA' ESISTENTE

Titolo elaborato

Committente: FRANCAVILLA SOLAR PARK

Sviluppo: emeren

Progettazione: archetipo

Firme

FSPEPD006	FSPEPD006-PDF_Inquadramento generale viabilità esistente	1:10000	A1
Cod. elaborato	Nome file	Scala	Formato

Rev.	Data	Oggetto revisione	Redatto	Verificato	Approvato
00	22.07.23	Emissione	Archetipo	Archetipo	Archetipo

IL PRESENTE DOCUMENTO NON POTRA' ESSERE COPIATO, RIPRODOTTO O ALTRIMENTI PUBBLICATO, IN TUTTO O IN PARTE, SENZA IL CONSENSO SCRITTO. OGNI UTILIZZO NON AUTORIZZATO SARA' PERSEGUITO A NORMA DI LEGGE.
THIS DOCUMENT CAN NOT BE COPIED, REPRODUCED OR PUBLISHED, EITHER IN PART OR IN ITS ENTIRETY, WITHOUT THE WRITTEN PERMISSION. UNAUTHORIZED USE WILL BE PROSECUTE BY LAW.