Firmato digitalmente da
Lorenzo Bertole
CN = Bertole Lorenzo
C = IT

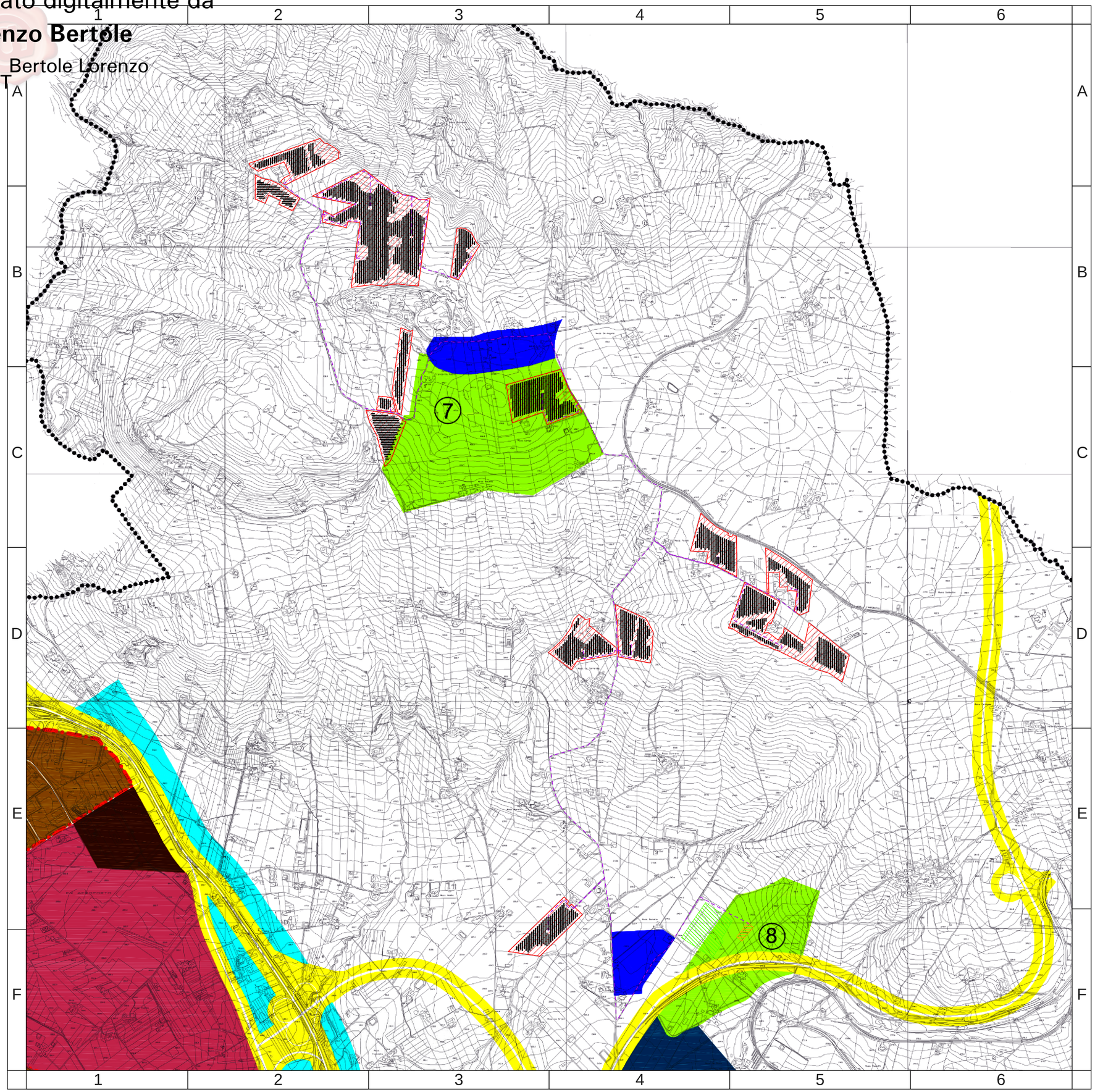

LEGENDA

Interventi in progetto

- Area impianto fotovoltaico in progetto
- Cavidotto di connessione tra le aree di impianto
- Sottostazione Utente 30 / 150 kV
- Stazione Elettrica Terna 150 / 380 kV (esistente)
- Moduli FV

- Confine Comunale;
- Zone del tipo D1 - Industriali, previste dal P.R.G. 1986;
- Zone di ampliamento dell'area industriale prevista dal P.R.Z.I. del '91;
- Area Aeroportuale;
- Zone del tipo E2 - Aree private di rispetto stradale;
- Area Commerciale - artigianale (usi misti che comprendono i servizi per attività produttive) prevista dal PRZI del '91;
- Zone del tipo F1/z - Aree per attrezzature e servizi pubblici di interesse locale;
- Zone del tipo F4 - Aree per attrezzature direzionali e sociali di interesse collettivo;
- Zone del tipo F5 - Aree per servizi speciali;
- ① Borghi Rurali;
- Standards di Zona per i borghi rurali dal P.R.Z.I. del 1991;

ORIENTAMENTO:

90°

SCALA:

1:10.000

m 0 250 500 750 1.000

REGIONE CAMPANIA
PROVINCIA DI BENEVENTO
COMUNE DI BENEVENTO

PROGETTO PER LA REALIZZAZIONE DI UN IMPIANTO AGRI VOLTAICO DELLA POTENZA DI PICCO IN DC PARI A 48,48 MWp E MASSIMA IN IMMISSIONE IN AC PARI A 40 MW NEL COMUNE DI BENEVENTO (BN) E RELATIVE OPERE DI CONNESSIONE

PROGETTO DEFINITIVO

Sistema insediativo - Estratto di Tavola A4.1 del PUC di Benevento

Titolo elaborato

Committente: FRANCAVILLA SOLAR PARK
Sviluppo: emeren
Consulenza Ambientale: ARCADIS

Firme

Cod. elaborato	Nome file	Scala	Formato
FSPSIA005.1	FSPSIA005.1_Il sistema insediativo	1:10.000	A1

Rev.	Data	Oggetto revisione	Redatto	Verificato	Approvato
00	Luglio 2023	Emissione	FPA	AGU	LBE

IL PRESENTE DOCUMENTO NON POTRÀ ESSERE COPIATO, RIPRODOTTO O ALTRIMENTI PUBBLICATO, IN TUTTO O IN PARTE, SENZA IL CONSENSO SCRITTO. OGNI UTILIZZO NON AUTORIZZATO SARÀ PERSEGUITO A NORMA DI LEGGE.
THIS DOCUMENT CAN NOT BE COPIED, REPRODUCED OR PUBLISHED, EITHER IN PART OR IN ITS ENTIRETY, WITHOUT THE WRITTEN PERMISSION. UNAUTHORIZED USE WILL BE PROSECUTE BY LAW.