

LEGENDA

- Area impianto
- Cavidotto AT (36kV) di collegamento alla RTN
- Confini comunali

PIANO TERRITORIALE PAESAGGISTICO REGIONALE TAVOLA B - BENI PAESAGGISTICI

INDIVIDUAZIONE DEGLI IMMOBILI E DELLE AREE DI NOTEVOLE INTERESSE PUBBLICO (art. 134 co. 1 lett. a e art. 136 D.Lgs 42/2004)

- lett. c) e d) beni d'insieme: vaste località con valore estetico tradizionale, bellezze panoramiche

RICOGNIZIONE DELLE AREE TUTELATE PER LEGGE (art. 134 co. 1 lett. b) e art. 142 co. 1 D.Lgs 42/2004)

- c) protezione dei fiumi, torrenti, corsi d'acqua
- f) protezione dei parchi e delle riserve naturali
- g) protezione delle aree boscate

INDIVIDUAZIONE DEL PATRIMONIO IDENTITARIO REGIONALE (art. 134 co. 1 lett. c) D.Lgs 42/2004)

- insediamenti urbani storici e relativa fascia di rispetto
- beni puntuali testimonianza dei caratteri archeologici e storici e relativa fascia di rispetto
- aree urbanizzate del PTPR

fonte: REGIONE LAZIO PTPR



REGIONE LAZIO
PROVINCIA DI VITERBO
COMUNE DI GROTTI DI CASTRO



PROGETTO DI UN IMPIANTO AGRIVOLTAICO DENOMINATO "GROTTE DI CASTRO", DI POTENZA DI PICCO PARI A 20,9 MWp E POTENZA NOMINALE PARI A 19,89 MWac, DA REALIZZARSI NEL COMUNE DI GROTTI DI CASTRO.

Procedimento di Valutazione di Impatto Ambientale ai sensi del D Lgs. 152/2006 e s.m.i.

Società proponente

ICA REN DOS SRL
Via Giuseppe Ferrari, 12
00195 Roma (Italia)
C.F. / P.IVA 16649761000



Codice	Scala	Titolo elaborato			
ICA_101_TAV06_B	1:10.000	Inquadramento vincolistico dell'opera su PTPR - Tavola B			
Revisione	Data	Descrizione	Eseguito	Verificato	Approvato
0.0	21/07/2023	Prima emissione per procedura di VIA	IA	CS	DLP

Le informazioni incluse in questo documento sono proprietà di Ingenium Capital Alliance, S.L. (Spain). Qualsiasi totale o parziale riproduzione è proibita senza il consenso scritto di Capital Alliance.



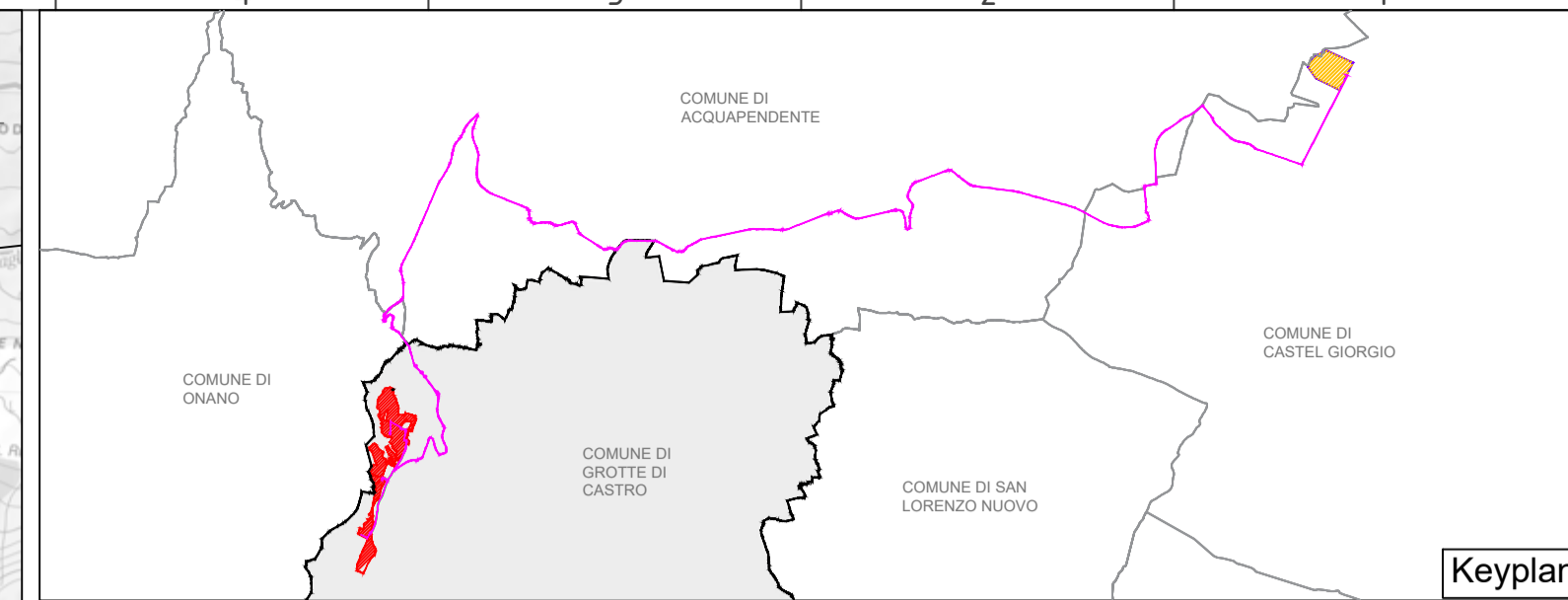
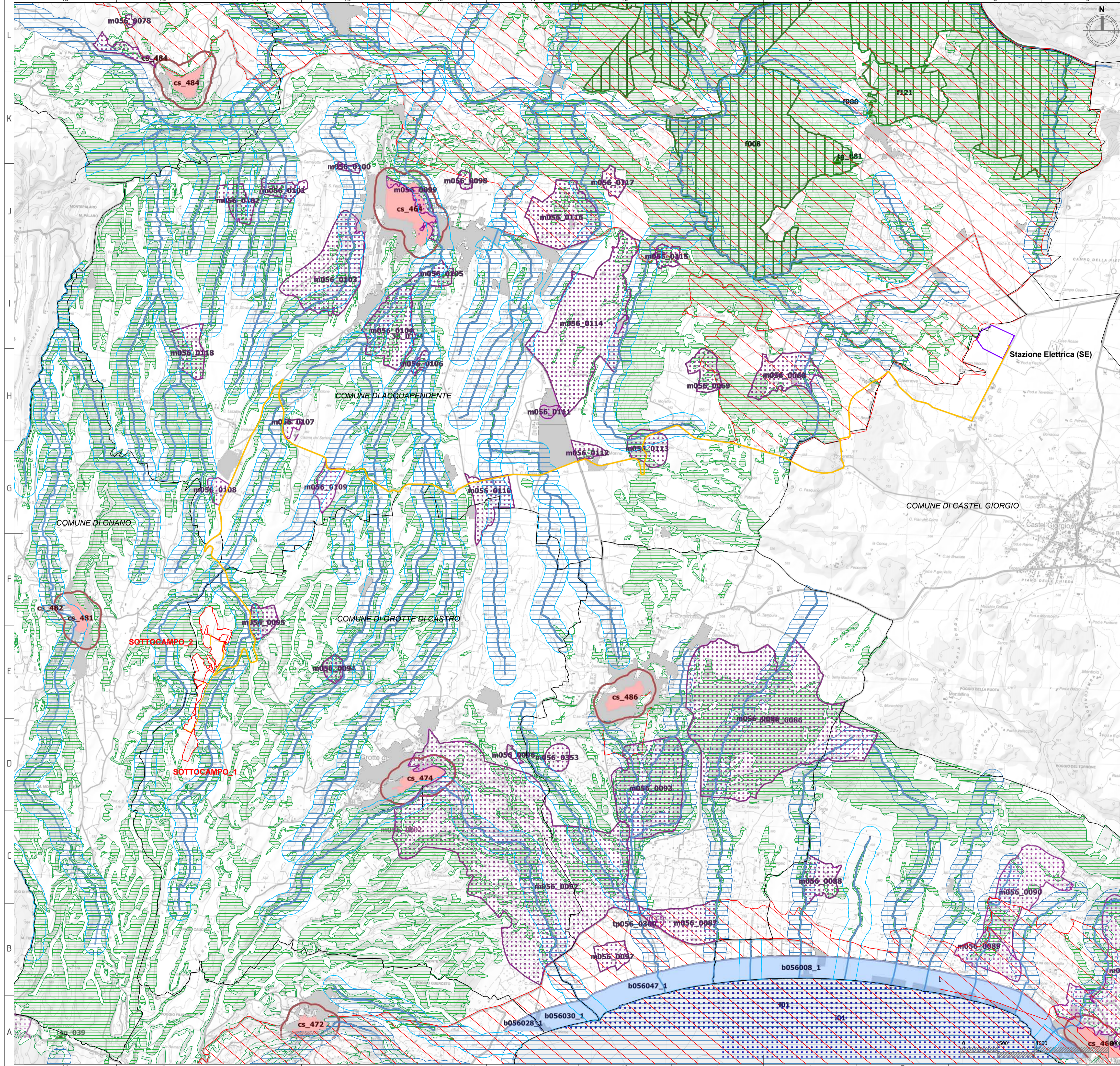

- LEGENDA**
- Area impianto
 - Stazione Elettrica (SE) 380/132/36 kV
 - Cavidotto AT (36kV) di collegamento alla RTN
 - Confini comunali

- PIANO TERRITORIALE PAESAGGISTICO REGIONALE TAVOLA B - BENI PAESAGGISTICI**
- INDIVIDUAZIONE DEGLI IMMOBILI E DELLE AREE DI NOTEVOLE INTERESSE PUBBLICO (art. 134 co. 1 lett. a e art. 136 D.Lgs 42/2004)**
- lett. c) e d) beni d'insieme: vaste località con valore estetico tradizionale, bellezze panoramiche
- RICOGNIZIONE DELLE AREE TUTELATE PER LEGGE (art. 134 co. 1 lett. b) e art. 142 co. 1 D.Lgs 42/2004)**
- c) protezione dei fiumi, torrenti, corsi d'acqua
 - c) protezione dei fiumi, torrenti, corsi d'acqua
 - f) protezione dei parchi e delle riserve naturali
 - g) protezione delle aree boscate
- INDIVIDUAZIONE DEL PATRIMONIO IDENTITARIO REGIONALE (art. 134 co. 1 lett. c) D.Lgs 42/2004)**
- insediamenti urbani storici e relativa fascia di rispetto
 - insediamenti urbani storici e relativa fascia di rispetto
 - beni puntuali testimonianza dei caratteri archeologici e storici e relativa fascia di rispetto
 - beni puntuali testimonianza dei caratteri archeologici e storici e relativa fascia di rispetto
 - aree urbanizzate del PTPR
- fonte: REGIONE LAZIO PTPR*

REGIONE LAZIO
PROVINCIA DI VITERBO
COMUNE DI GROTTI DI CASTRO

PROGETTO DI UN IMPIANTO AGRIVOLTAICO DENOMINATO "GROTTE DI CASTRO", DI POTENZA DI PICCO PARI A 20,9 MWp e POTENZA NOMINALE PARI A 19,89 MWac, DA REALIZZARSI NEL COMUNE DI GROTTI DI CASTRO.



Procedimento di Valutazione di Impatto Ambientale ai sensi del D Lgs. 152/2006 e s.m.i.

Società proponente

ICA REN DOS SRL
Via Giuseppe Ferrari, 12
00195 Roma (Italia)
C.F./P.IVA 16649761000

Codice	Scala	Titolo elaborato			
ICA_101_TAV06_B	1:25.000	Inquadramento vincolistico dell'opera su PTPR - Tavola B			
Revisione	Data	Descrizione	Eseguito	Verificato	Approvato
0.0	21/07/2023	Prima emissione per procedura di VIA	IA	CS	DLP

Le informazioni incluse in questo documento sono proprietà di Ingenium Capital Alliance, S.L. (Spain). Qualsiasi totale o parziale riproduzione è proibita senza il consenso scritto di Capital Alliance.