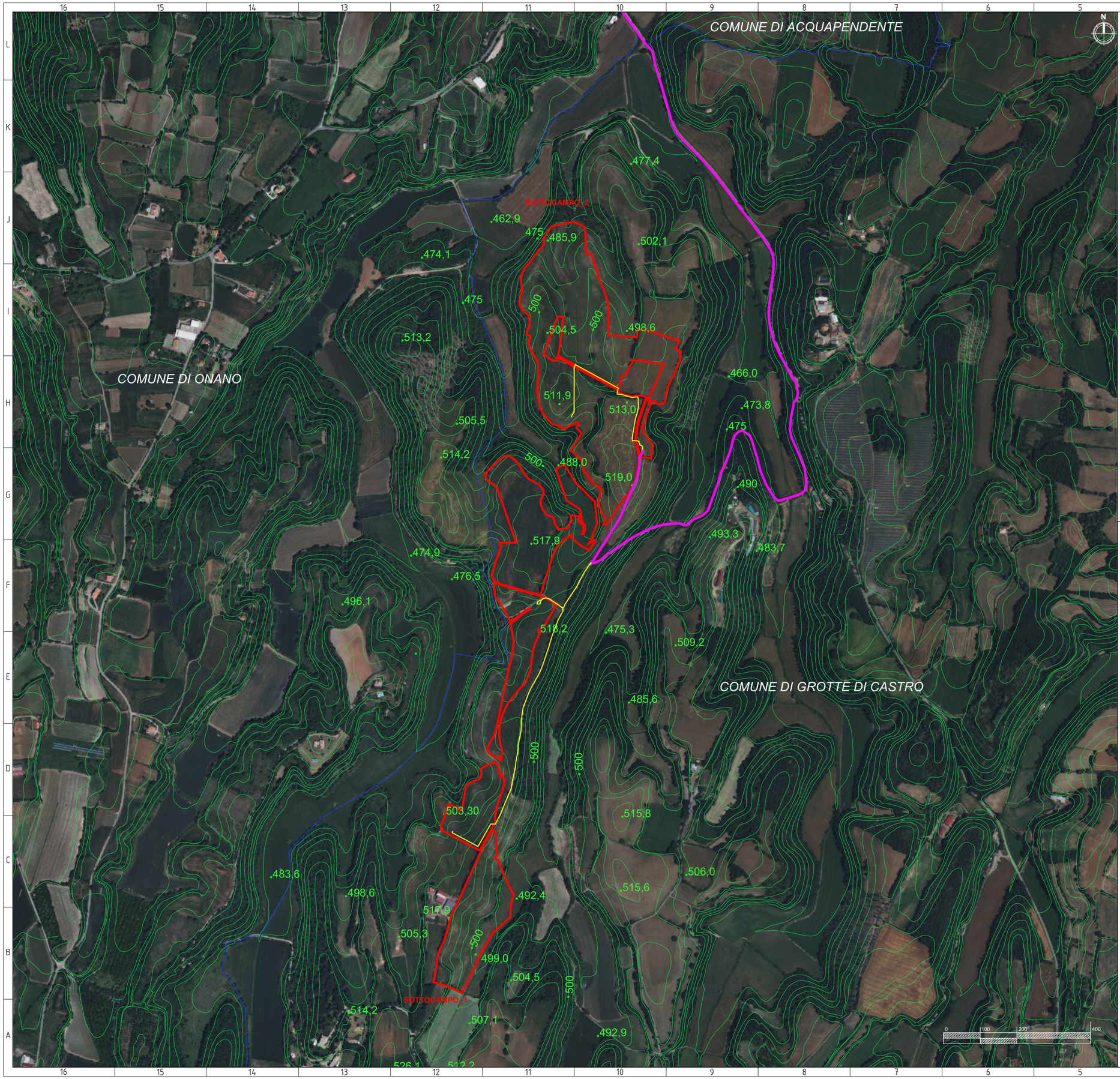

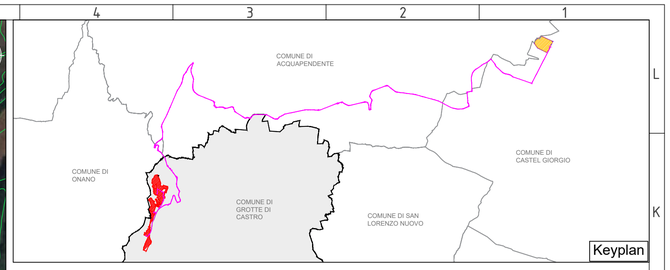

LEGENDA

- Area impianto
- Cavidotto AT (36 kV) di collegamento alla RTN
- Cavidotto interno
- Confini comunali
- Curve di livello - 5 m
  CTRN LAZIO - 1:5000

REGIONE LAZIO
PROVINCIA DI VITERBO
COMUNE DI GROTTE DI CASTRO

PROGETTO DI UN IMPIANTO AGRIVOLTAICO DENOMINATO "GROTTE DI CASTRO",
DI POTENZA DI PICCO PARI A 20,9 MWp E POTENZA NOMINALE PARI A 19,89 MWac,
DA REALIZZARSI NEL COMUNE DI GROTTE DI CASTRO.

Procedimento di Valutazione di Impatto Ambientale
ai sensi del D Lgs. 152/2006 e s.m.i.

Società proponente

ICA REN DOS SRL
Via Giuseppe Ferrari, 12
00195 Roma (Italia)
C.F. / P.IVA 16649761000

Codice	Scala	Titolo elaborato
ICA_101_TAV20_B	1:5.000	Rilievo plano-altimetrico

Revisione	Data	Descrizione	Eseguito	Verificato	Approvato
0.0	21/07/2023	Prima emissione per procedura di VIA	IA	CS	DLP

Le informazioni incluse in questo documento sono proprietà di Ingenium Capital Alliance, S.L. (Spain). Qualsiasi totale o parziale riproduzione è proibita senza il consenso scritto di Capital Alliance.