

Modulo per la presentazione delle osservazioni per i piani/programmi/progetti sottoposti a procedimenti di valutazione ambientale di competenza statale

Presentazione di osservazioni relative alla procedura di:

- Valutazione Ambientale Strategica (VAS) – art.14 co.3 D.Lgs.152/2006 e s.m.i.
- Valutazione di Impatto Ambientale (VIA) – art.24 co.3 D.Lgs.152/2006 e s.m.i.
- Verifica di Assoggettabilità alla VIA – art.19 co.4 D.Lgs.152/2006 e s.m.i.

(Barrare la casella di interesse)

Il/La Sottoscritto/a _____

(Nel caso di persona fisica, in forma singola o associata)

Il/La Sottoscritto/a Massimo Bartocci _____

in qualità di legale rappresentante della Pubblica Amministrazione/Ente/Società/Associazione

PV Italy 1 s.r.l. _____

(Nel caso di persona giuridica - società, ente, associazione, altro)

PRESENTA

ai sensi del D.Lgs.152/2006, le **seguenti osservazioni** al

- Piano/Programma, sotto indicato
- Progetto, sotto indicato

(Barrare la casella di interesse)

ID: 9874 Progetto "Nuova realizzazione ed esercizio di un impianto di produzione di energia elettrica da fonte eolica denominato "LUXI" composto da 5 aerogeneratori da 7,2 MW, per una potenza complessiva di 36 MW sito nel Comune di Ittiri (SS) e delle relative opere ed infrastrutture connesse nel Comune di Ittiri (SS)". _____

*(inserire la denominazione completa del piano/programma (procedure di VAS) o del progetto (procedure di VIA, Verifica di Assoggettabilità a VIA e **obbligatoriamente il codice identificativo ID: xxxx del procedimento**)*

N.B.: eventuali file allegati al presente modulo devono essere unicamente in formato PDF e NON dovranno essere compressi (es. ZIP, RAR) e NON dovranno superare la dimensione di 30 MB. Diversamente NON potranno essere pubblicati.

OGGETTO DELLE OSSERVAZIONI

(Barrare le caselle di interesse; è possibile selezionare più caselle):

- Aspetti di carattere generale (es. struttura e contenuti della documentazione, finalità, aspetti procedurali)
- Aspetti programmatici (coerenza tra piano/programma/progetto e gli atti di pianificazione/programmazione territoriale/settoriale)
- Aspetti progettuali (proposte progettuali o proposte di azioni del Piano/Programma in funzione delle probabili ricadute ambientali)
- Aspetti ambientali (relazioni/impatti tra il piano/programma/progetto e fattori/componenti ambientali)
- Altro *(specificare)* **Interferenza con impianto agro-voltaico e mancanza diritti sui terreni**

ASPETTI AMBIENTALI OGGETTO DELLE OSSERVAZIONI

(Barrare le caselle di interesse; è possibile selezionare più caselle):

- Atmosfera
- Ambiente idrico
- Suolo e sottosuolo
- Rumore, vibrazioni, radiazioni
- Biodiversità (vegetazione, flora, fauna, ecosistemi)
- Salute pubblica
- Beni culturali e paesaggio
- Monitoraggio ambientale
- Altro (*specificare*) _____

TESTO DELL' OSSERVAZIONE

Premesso che

- A. in data 27 Gennaio 2023 la Società PV Italy 1 S.r.l. ("**PV Italy**" o la "**Società**") proponeva al *Ministero dell'Ambiente e della Sicurezza Energetica* istanza per l'avvio del procedimento di Valutazione di Impatto Ambientale ai sensi dell'art. 23 del D. Lgs. n. 152/2006 relativa all'"*Impianto agri-voltaico di potenza nominale 25.633,68 kWp e relative opere di connessione alla RTN da realizzarsi in comune di Ittiti (SS)*" ("**Impianto PV**" o il "**Progetto**");
- B. in data 13 Marzo 2023 il Progetto riceveva la procedibilità dell'istanza e in data 14 Marzo 2023 veniva pubblicato il primo avviso al pubblico con prot. n. MiTE-2023-0036718;
- C. in data 6 Luglio 2023, la società GRV Wind Sardegna 6 S.r.l. ("**GRV**") presentava istanza per il progetto eolico "*Nuova realizzazione ed esercizio di un impianto di produzione di energia elettrica da fonte eolica denominato "LUXI"* composto da 5 aerogeneratori da 7,2 MW, per una potenza complessiva di 36 MW sito nel Comune di Ittiri (SS) e delle relative opere ed infrastrutture connesse ricadenti anch'esse nel Comune di Ittiri (SS) (l'"**Impianto Eolico Interferente**");

Considerato che

- A. per espressa previsione normativa, la PV Italy acquisiva la disponibilità dell'area di Progetto di cui al foglio 30, particelle 55-13-332-8-408 e foglio 30 particelle 36-81-29-26 del Comune di Ittiri, mediante la sottoscrizione dinanzi notaio di contratti preliminari di diritto di superficie, regolarmente trascritti in data 23 dicembre 2021 rispettivamente ai numeri Reg. G. n. 20588 Reg. P. N. 15531 e Reg. G. n. 20589 Reg. P. N. 15532 (di seguito i "**Terreni**");
- B. come si evince dalla planimetria allegata, sia la turbina IT 05 che le relative opere connesse dell'Impianto Eolico Interferente ricadono sui Terreni come meglio dettagliato nella planimetria ivi allegata;
- C. GRV non ha tenuto conto della presenza di diritti di terzi sui Terreni, presenza comprovata dalla trascrizione nei pubblici registri e, dunque, facilmente riscontrabile;
- D. il rapporto di disturbo delle due strutture deve essere valutato dall'Amministrazione Competente; considerato quanto sopra illustrato, la scrivente Società

CHIEDE

a Codesta Amministrazione di considerare tale interferenza tecnica e procedere con (i) lo stralcio o la delocalizzazione della turbina IT 05 dell'Impianto Eolico Interferente, e (ii) lo spostamento dei cavidotti passanti per l'area identificata al catasto del Comune di Ittiri al foglio 30, particelle 36-81-29-26-13-8-332-408.

Allegato 3



Figura 1: Inquadramento su Ortofoto e Mappa Catastale dell'Impianto PV – area di impianto circondata in verde e moduli fotovoltaici colorati in blu – e turbina IT 05 dell' Impianto Eolico Interferente – aerogeneratore cerchiato in rosso e cavidotto tratteggiato in blu.

Il/La Sottoscritto/a dichiara di essere consapevole che, ai sensi dell'art. 24, comma 7 e dell'art.19 comma 13, del D.Lgs. 152/2006 e s.m.i., le presenti osservazioni e gli eventuali allegati tecnici saranno pubblicati sul Portale delle valutazioni ambientali VAS-VIA del Ministero dell'Ambiente e della Tutela del Territorio e del Mare (www.va.minambiente.it).

Tutti i campi del presente modulo devono essere debitamente compilati. In assenza di completa compilazione del modulo l'Amministrazione si riserva la facoltà di verificare se i dati forniti risultano sufficienti al fine di dare seguito alle successive azioni di competenza.

ELENCO ALLEGATI

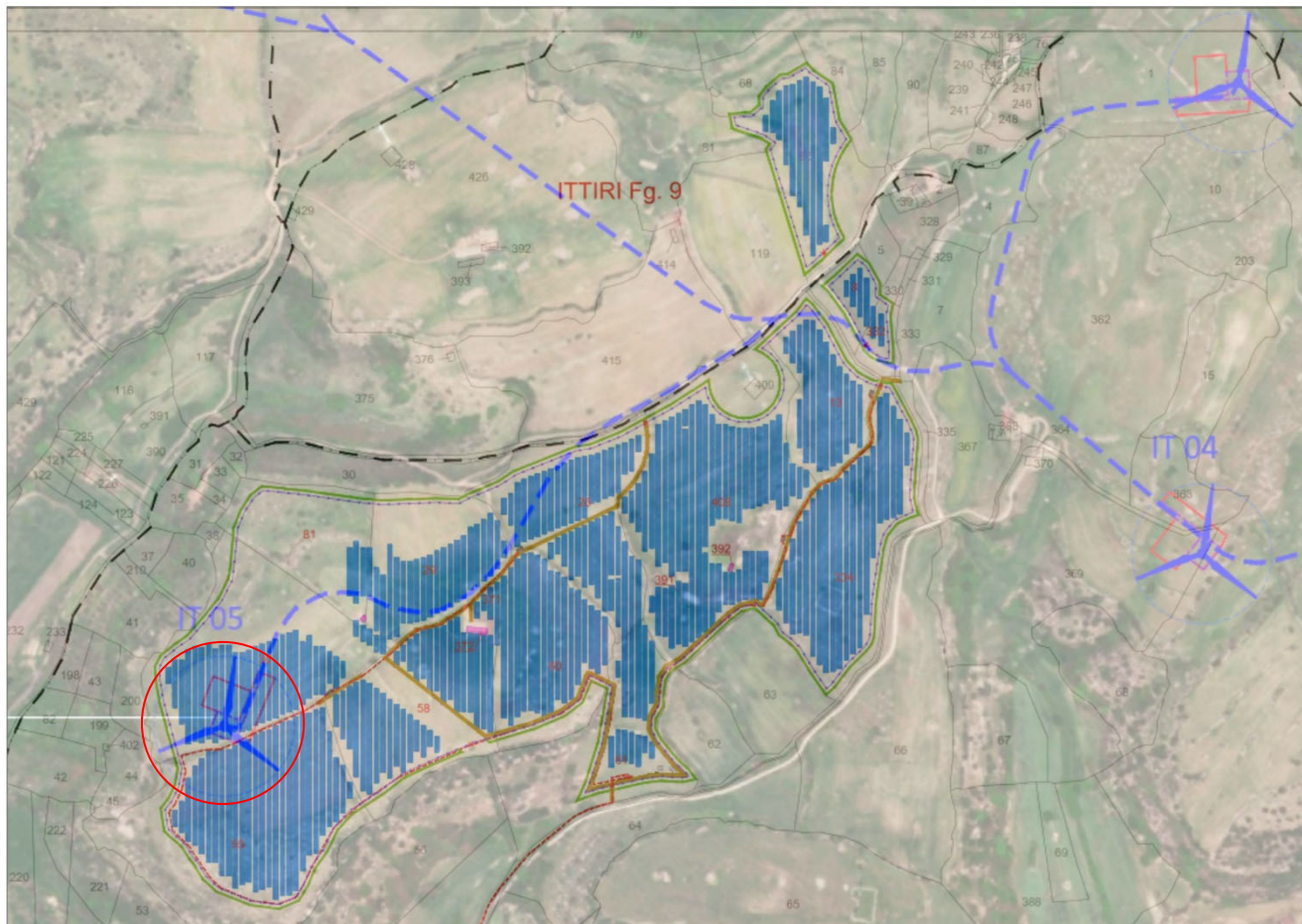
Allegato 1 - Dati personali del soggetto che presenta l'osservazione

Allegato 2 - Copia del documento di riconoscimento in corso

Allegato 3 – Planimetria Catastale e su Ortofoto, con indicazione delle interferenze *(inserire numero e titolo dell'allegato tecnico se presente e unicamente in formato PDF)*

Luogo e data _____

(inserire luogo e data)

Il/La dichiarante

(Firma)

Massimo
Bartocci
21.09.2023
17:14:39
GMT+01:00

