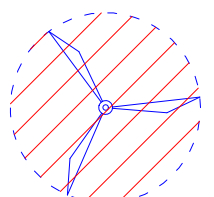
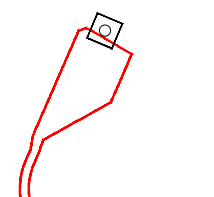
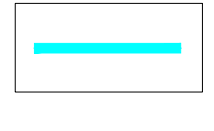
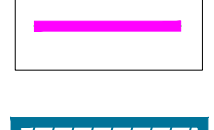
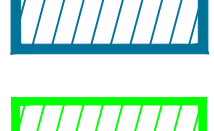
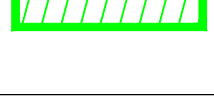

**LEGENDA**

-  wtg Aereogeneratore
-  Asse di Progetto
-  Cavidotto MT Interno al Parco
-  Cavidotto 36kV
-  Sottostazione elettrica Terna
-  Sezione 36kV RTN

**Legenda**

**Parchi e Aree Protette**

**Aree Protette Nazionali-Regionali**

-  Riserva Statale
-  Parco Nazionale
-  Parco Naturale Regionale
-  Riserva Naturale Regionale Orientata
-  Area Naturale Marina Protetta
-  Riserva Naturale Marina

**Zone S.I.C. e Zone Z.P.S**

-  SIC
-  SIC MARE
-  ZPS

**Zone Ramsar**

- 

**Zone I.B.A.**

- 

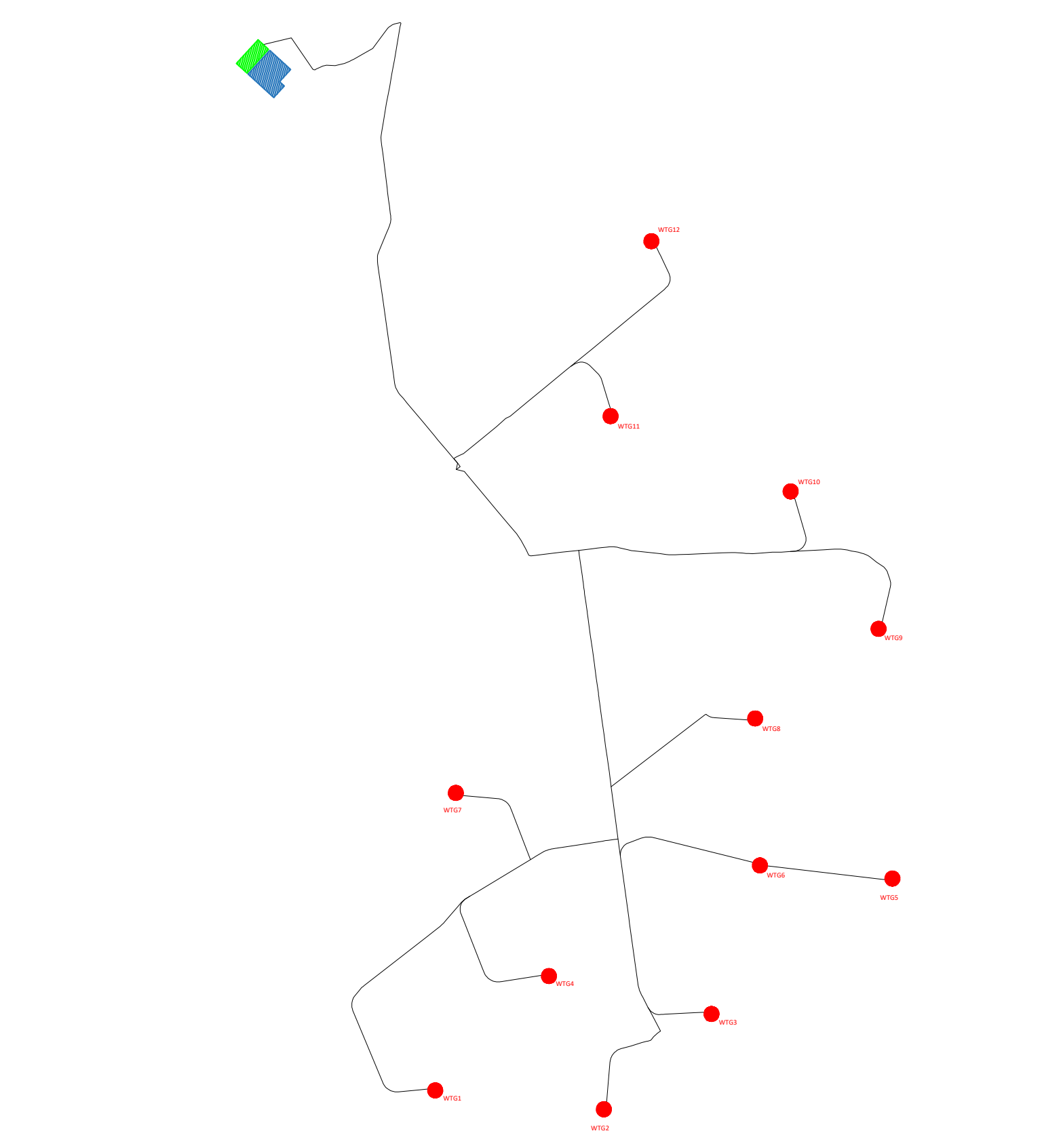
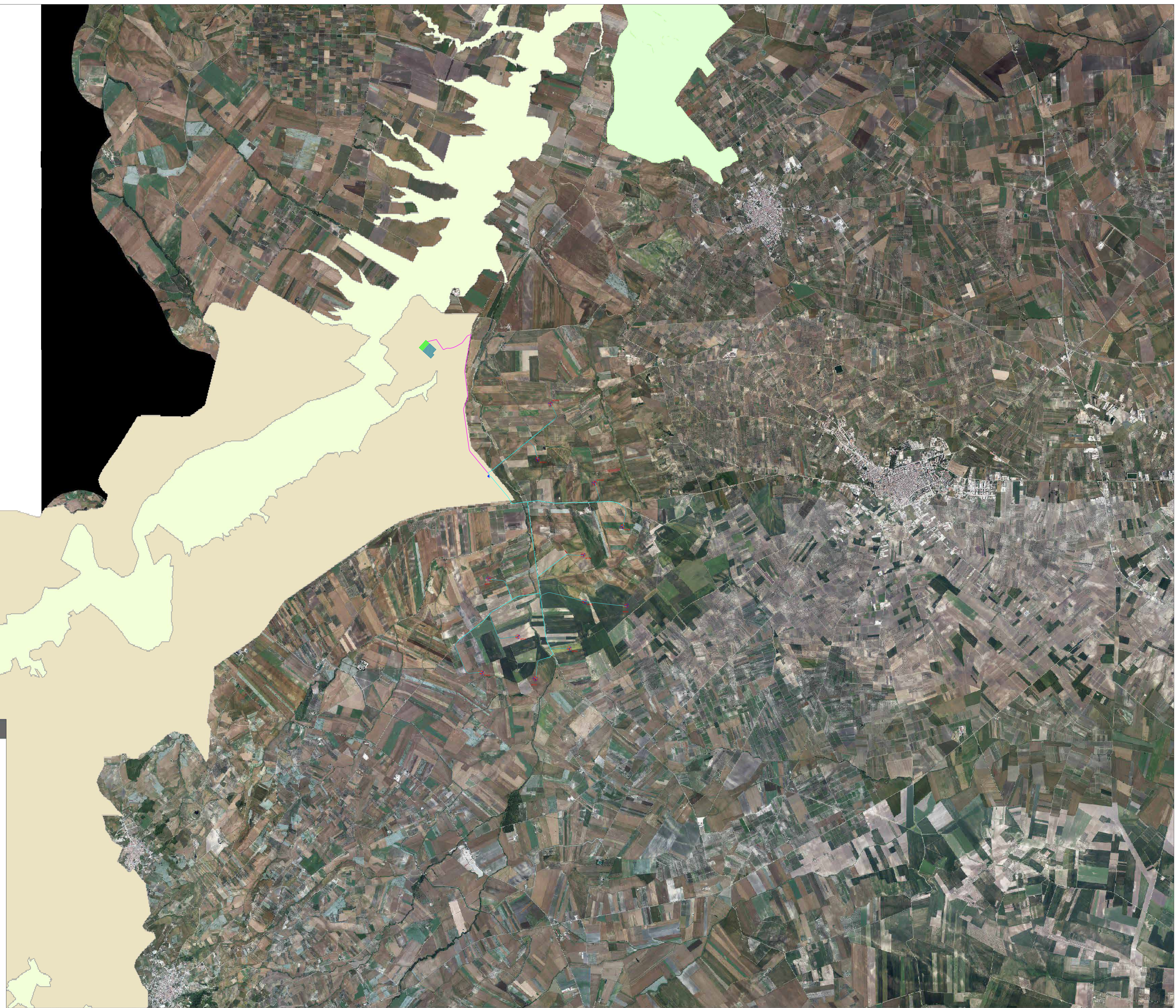

wtg	Latitudine	Longitudine	UTM84-33 N	UTM84-33 N
1	41°39'14.37"N	15°11'25.54"E	4611378.00 m	515856.00 m E
2	41°39'10.27"N	15°12'13.31"E	4611254.00 m	516961.00 m E
3	41°39'30.48"N	15°12'43.85"E	4611879.00 m	517666.00 m E
4	41°39'38.60"N	15°11'57.83"E	4612127.00 m	516601.00 m E
5	41°39'59.14"N	15°13'35.19"E	4612766.00 m	518851.00 m E
6	41°40'2.00"N	15°12'57.89"E	4612852.00 m	517983.00 m E
7	41°44'37.49"N	15°11'31.57"E	4613327.00 m	515991.00 m E
8	41°40'17.56"N	15°12'56.43"E	4613815.00 m	517952.00 m E
9	41°40'52.20"N	15°13'31.44"E	4614402.00 m	518760.00 m E
10	41°41'21.46"N	15°13'6.64"E	4615303.00 m	518184.00 m E
11	41°41'37.53"N	15°12'15.67"E	4615796.00 m	517005.00 m E
12	41°42'14.70"N	15°12'27.36"E	4616943.00 m	517272.00 m E
S.E.	Latitudine	Longitudine	UTM	UTM
Terna	41°42'50.49"N	15°10'39.39"E	4618040.88 m	514774.84 m E
Utenite	41°42'54.14"N	15°10'34.41"E	4618153.14 m	514659.40 m E

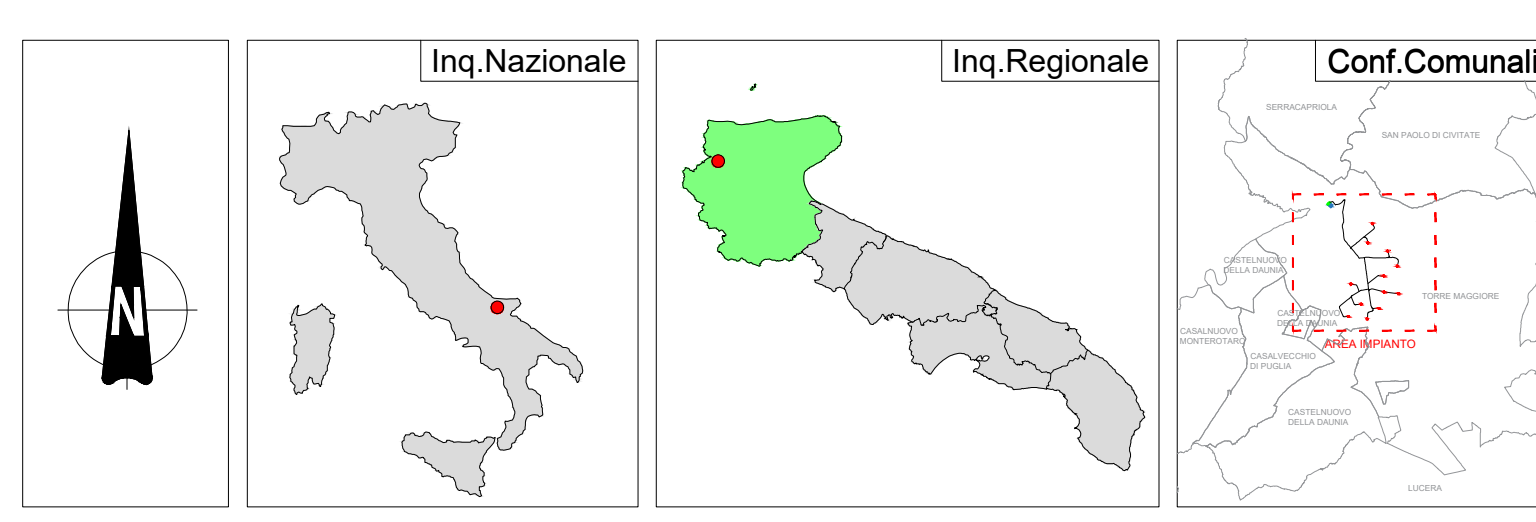

<b>REGIONE PUGLIA</b>	<b>PROVINCIA DI FOGGIA</b>	<b>COMUNE DI TORREMAGIORE</b>
		
Denominazione impianto: <b>TORREMAGIORE</b>	Località: "Vioragni-Stella Nuova"	
Indirizzo: Fogli Torremaggiore: 16/72/73/75/76/77	Località: "Vioragni-Stella Nuova"	
	Particelle: varie	

**PROGETTO DEFINITIVO**  
di un Parco Eolico composto da n. 12 aerogeneratori di potenza nominale pari a 6.0 MW, da ubicarsi in agro del comune di Torremaggiore (FG) - località "Vioragni-Stella Nuova" e delle opere connesse e delle infrastrutture indispensabili da ubicarsi in agro del comune di Torremaggiore (FG)

**PROPRONENTE**

 **RAVANO WIND**  
 VIA XII OTTOBRE, 291  
 GENOVA (GE) - 16121  
 P. IVA 02815210998  
 ravano.wind@pec.it

ELABORATO	Tav. n°	17AP
Aree Protette EUAP	Scala	1:25000
Numero	Data	Metodo
Rev.0	Luglio 2023	Metodo VEA art. 29 D.Lgs. 150/06 - Metodo Amministrazione Unica art. 10 D.Lgs. 39/13
Esigato	Verificato	Approvato

**PROGETTAZIONE GENERALE**  
STUDIO DI INGEGNERIA Ing. Michele R.G. CURTOTTI  
 Viale Il Giglio n. 305  
 71016 San Severo (FG)  
 Ordine degli Ingegneri di Foggia n. 1704  
 mail: mg.curtottig@pec.it  
 pec: mg.curtottig@pec.it  
 Cell. 339.8220246

**PROGETTAZIONE SPECIALISTICA**  
S.T.P. Damiani & Partners S.r.l.  
 Via Mirra n. 8  
 71038 Lucera (FG)  
 mail: info@damianiandpartners.com  
 pec: stp.damiani@pec.it  
 Arch. Damiani Marco  
 Via Mirra n. 8  
 71038 Lucera (FG)  
 iscritto all'Ordine degli Architetti di Pescara al n° 1858

Spazio Riservato agli Enti

Tutti i diritti sono riservati, la riproduzione anche parziale del disegno è vietata.