

- Legenda**
- Zone archeologiche**
- Altri siti archeologici indagati o presunti
  - Zone tutelate ope legis
- Beni architettonici isolati**
- Masserie
  - Poste
  - Sciali
  - Casini
  - Ville extraurbane
  - Poderi
  - Taverne
  - Archeologia produttiva
  - Trabucchi
  - Torri e Fortificazioni
  - Castelli
  - Complessi civili e religiosi
  - Edifici religiosi ed edicole
  - Altro
- 0200**
- Codice identificativo
- Parchi e giardini
  - Insedimenti abitativi derivanti dalle bonifiche e dalle riforme agrarie
  - Miniere e cave storiche
- Tratturi ed altri elementi della viabilità storica**
- Ipotesi viabilità romana di grande collegamento
  - Ipotesi di viabilità romana secondaria
  - Percorso micaelico
  - Via sacra langobardorum
  - Tratturo
  - Tratturello
  - Braccio
  - Centri storici
  - Tessuti otto - novecenteschi di interesse storico
  - Nuclci storici non urbani
  - Insedimenti storici non urbani di fondazione

- LEGENDA**
- wtg Aereogeneratore
  - Asse di Progetto
  - Cavidotto MT Interno al Parco
  - Cavidotto 36kV
  - Sottostazione elettrica Terna
  - Sezione 36kV RTN

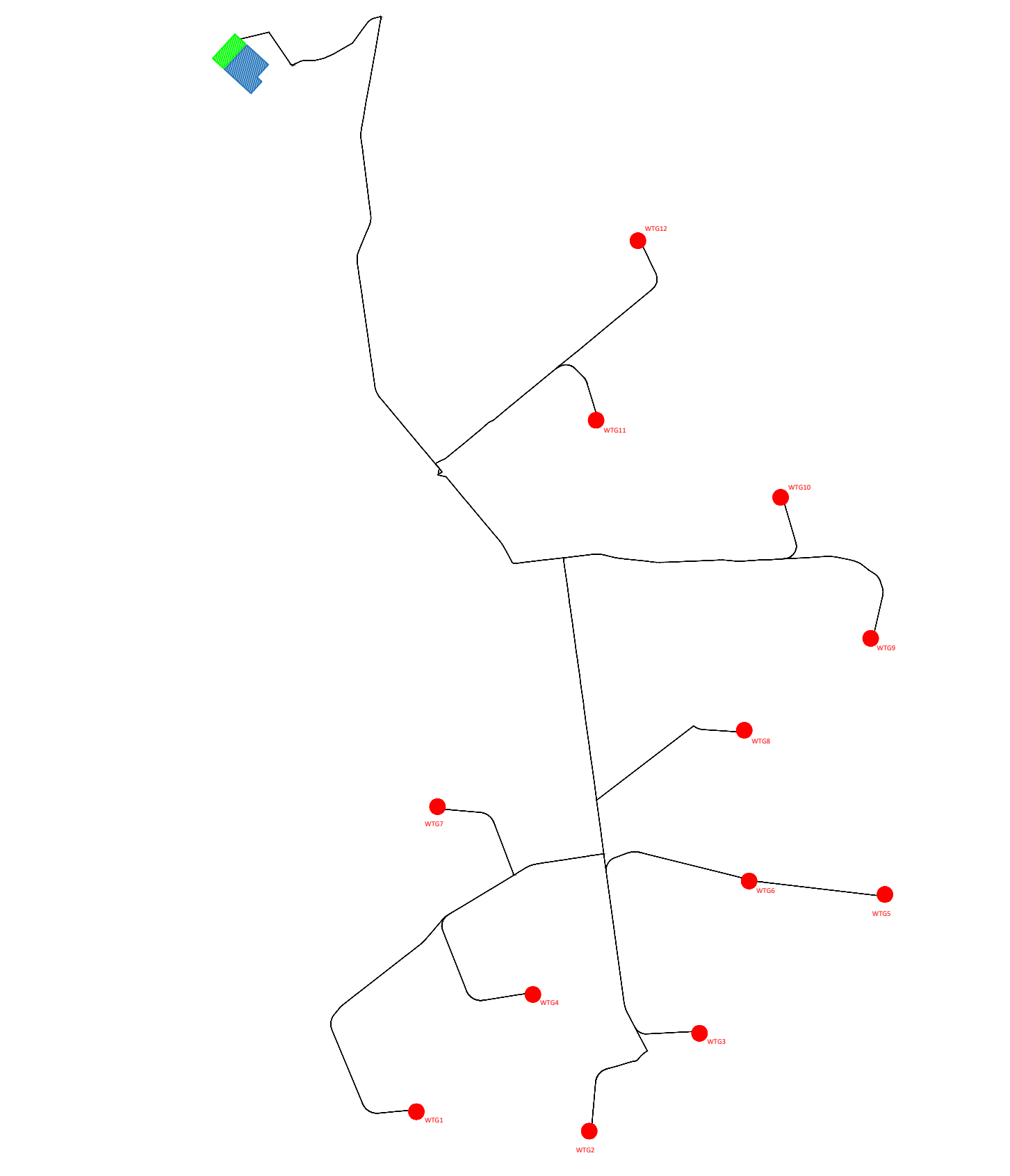

wtg	Latitudine	Longitudine	UTM84-33 N	UTM84-33 N
1	41°39'14.37"N	15°11'25.54"E	4611378.00 m N	515856.00 m E
2	41°39'10.27"N	15°12'13.31"E	4611254.00 m N	516961.00 m E
3	41°39'30.48"N	15°12'43.85"E	4611879.00 m N	517666.00 m E
4	41°39'38.60"N	15°11'57.83"E	4612127.00 m N	516601.00 m E
5	41°39'59.14"N	15°13'35.19"E	4612766.00 m N	518851.00 m E
6	41°40'2.00"N	15°12'57.66"E	4612852.00 m N	517983.00 m E
7	41°44'37.49"N	15°11'31.57"E	4613327.00 m N	515991.00 m E
8	41°40'17.56"N	15°12'56.43"E	4613915.00 m N	517952.00 m E
9	41°40'52.20"N	15°13'31.44"E	4614402.00 m N	518750.00 m E
10	41°41'21.46"N	15°13'6.64"E	4615303.00 m N	518184.00 m E
11	41°41'37.53"N	15°12'15.67"E	4615796.00 m N	517005.00 m E
12	41°42'14.70"N	15°12'27.36"E	4616943.00 m N	517272.00 m E
Terna	41°42'50.49"N	15°10'39.39"E	4618040.88 m N	514774.84 m E
S.E.	Latitudine	Longitudine	UTM	UTM
Urente	41°42'54.14"N	15°10'34.41"E	4618153.14 m N	514659.40 m E

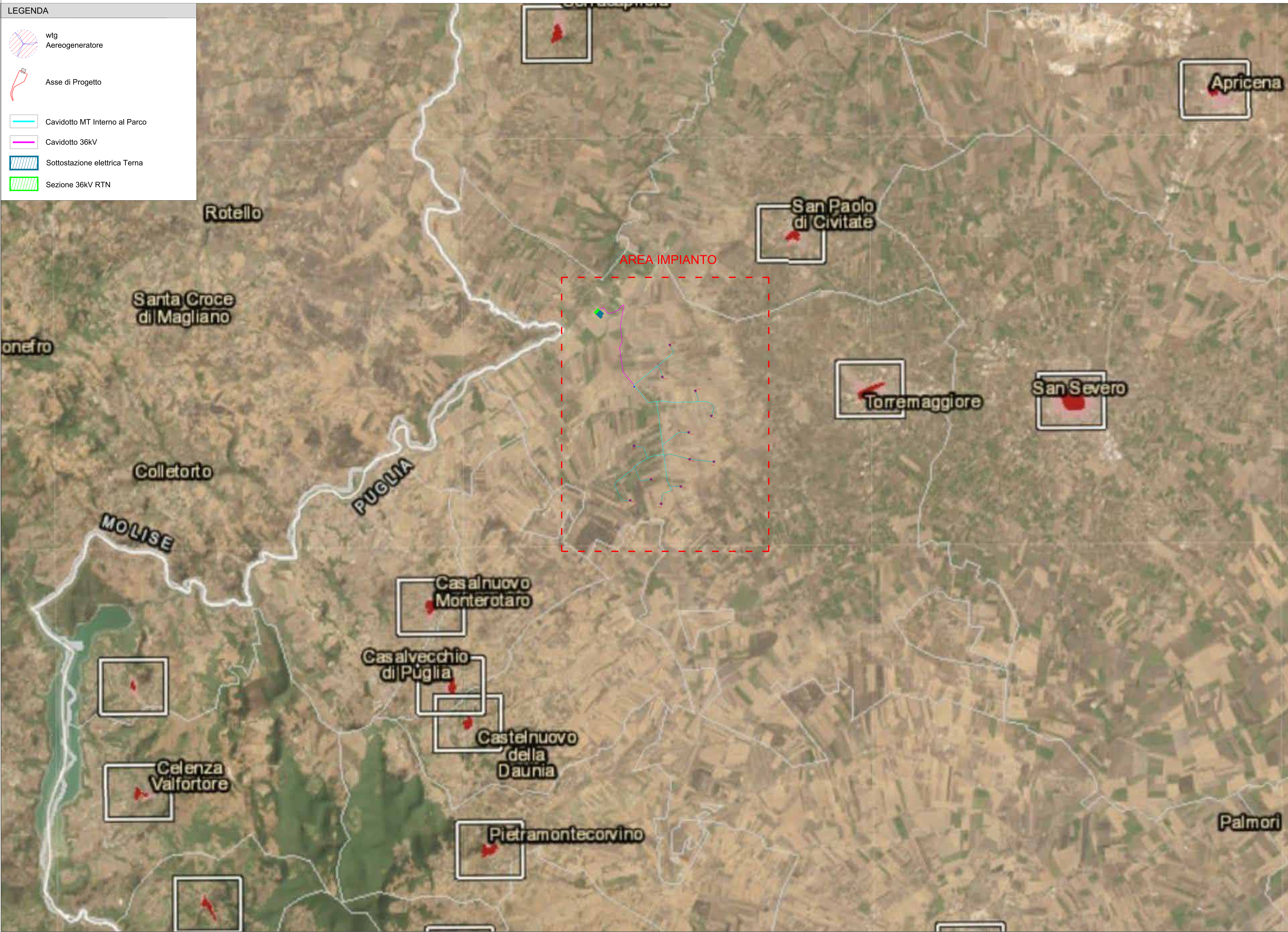
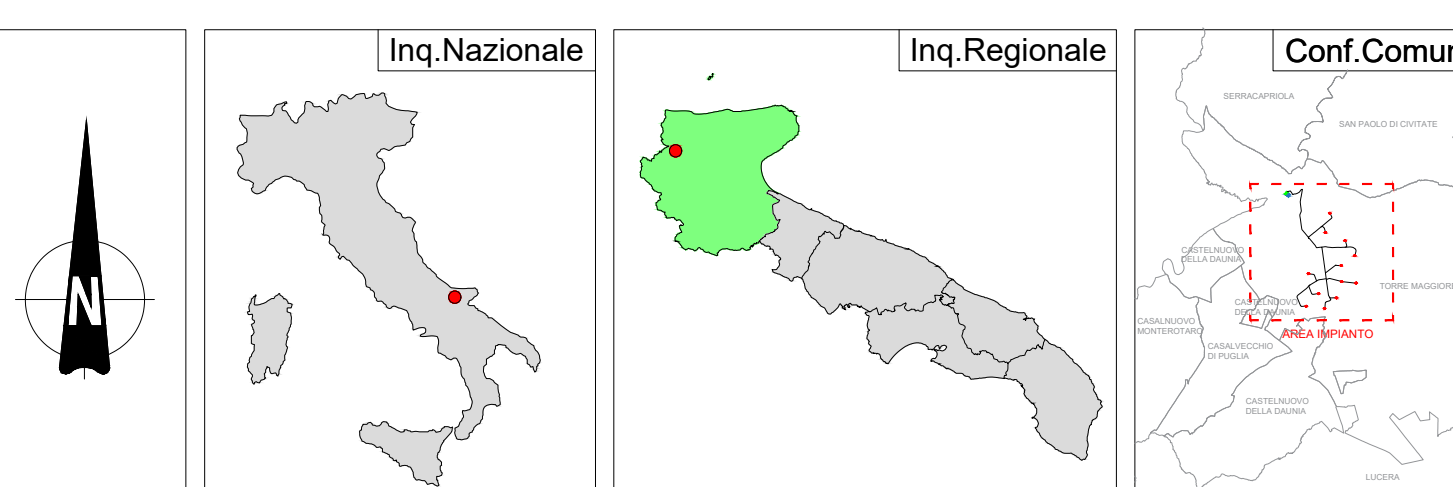

REGIONE PUGLIA	PROVINCIA DI FOGGIA	COMUNE DI TORREMAGGIORE
Denominazione impianto: <b>TORREMAGGIORE</b>		
Ubicazione: <b>Comune di Torremaggiore (FG)</b> <b>Località "Voiagn-Sella Nuova"</b>		Foglio Torremaggiore: 15/273/75/76 77 Particelle: varie
<b>PROGETTO DEFINITIVO</b>		
di un Parco Eolico composto da n. 12 aerogeneratori di potenza nominale pari a 6,0 MW, da ubicarsi in agro del comune di Torremaggiore (FG) - località "Voiagn-Sella Nuova" e delle opere connesse e delle infrastrutture indispensabili da ubicarsi in agro del comune di Torremaggiore (FG)		
<b>PROPRONTE</b>  RAVANO WIND Via XI OTTOBRE, 291 GENOVA (GE) - 16121 P.IVA 02815210998 ravanowind@pec.it		Tav n° 25AP Scale 1:4000
<b>ELABORATO</b> P.T.C.P. - Tav BSA Tutela dell'Identità Culturale		Elaborato Verificato Approvato
Numero: 1 Data: Luglio 2023 Misto Varia in art. 23 D.Lgs. 150/08 - Interv. Autorizzazio Unica art. 12 D.Lgs. 38/10		
<b>PROGETTAZIONE GENERALE</b> Studio di INGEGNERIA Ing. Michele R.G. CURTOLI Via F. Giugno n. 385 71016 San Severo (FG) Ordine degli Ingegneri di Foggia n. 1704 mail: ing.curtoli@abo.it pec: ing.curtoli@pec.it Cell. 338.9220246		 Spazio Riservato agli Enti
<b>PROGETTAZIONE SPECIALISTICA</b> S.P.P. Damiani & Partners S.r.l. Via Arnes n. 8 71016 Lucera (FG) mail: info@damianipartners.com pec: info@damianipartners.com Arch. Damiani Marco Via Arnes n. 8 71016 Lucera (FG) Incarico all'Ordine degli Architetti di Pescara al n° 1858		 Spazio Riservato agli Enti

Tutti i diritti sono riservati, la riproduzione anche parziale del disegno è vietata.