



PROGETTO DEFINITIVO
Impianto Agrivoltaico a terra ad inseguimento monoassiale
Potenza 21,83 MWp denominato "PANTALLA"
Comune di Tuscania (VT)

Committente:
Pantalla Solar s.r.l.
 Via Borgogna 2 - 20122 Milano
 Codice Fiscale 12116300968

Progettisti:

<p>ENERGY IBERNORDIC Ing. Luca LEONE luca.leone@ibernordic.com</p> <p>Progettazione elettrica Ing. Giovanni BARLOTTI Via C. Carducci, 33 - 84047 Capaccio (SA) giovanni.barlotti@ibernordic.com</p>	<p>Progettazione civile GEOCAD srl Ing. Bernardino Di Francesco Via Roma, 52 - 01010 Piansano (VT) bernardino.difrancesco@geocadsrl.it</p> <p>Collaboratori: Geom. Daniele Silvestri Via Maternum, 48 - 01010 Piansano (VT) daniele.silvestri@geocadsrl.it</p>	<p>Progetto inserimento paesaggistico e mitigazione Agr. Alberto Cardarelli Via delle Tradizioni 12 - 01010 Capodimonte (VT) cardarelli.alberto@gmail.com</p> <p>Consulenza geologia Geol. Emma Bernardini Strada Riello 18/A - 01100 Viterbo geomond@outlook.it</p>
---	---	--

Tav.: **B1-06** Scala: 1:10.000

Oggetto:
Inquadramento cartografico impianto su P.R.G. comune di Tuscania (VT).

N.	Data	Descrizione	Visto	Approvato
01	Aprile 2023	Prima emissione		

LEGGENDA

- Recinzione
- Cancelli/Accesso
- Cabine di campo
- Cabine di impianto
- Strade di progetto
- Stringhe fotovoltaiche

VARIANTE P.R.G. COMUNE DI TUSCANIA
TAVOLA P 1/A Scala 1:10.000

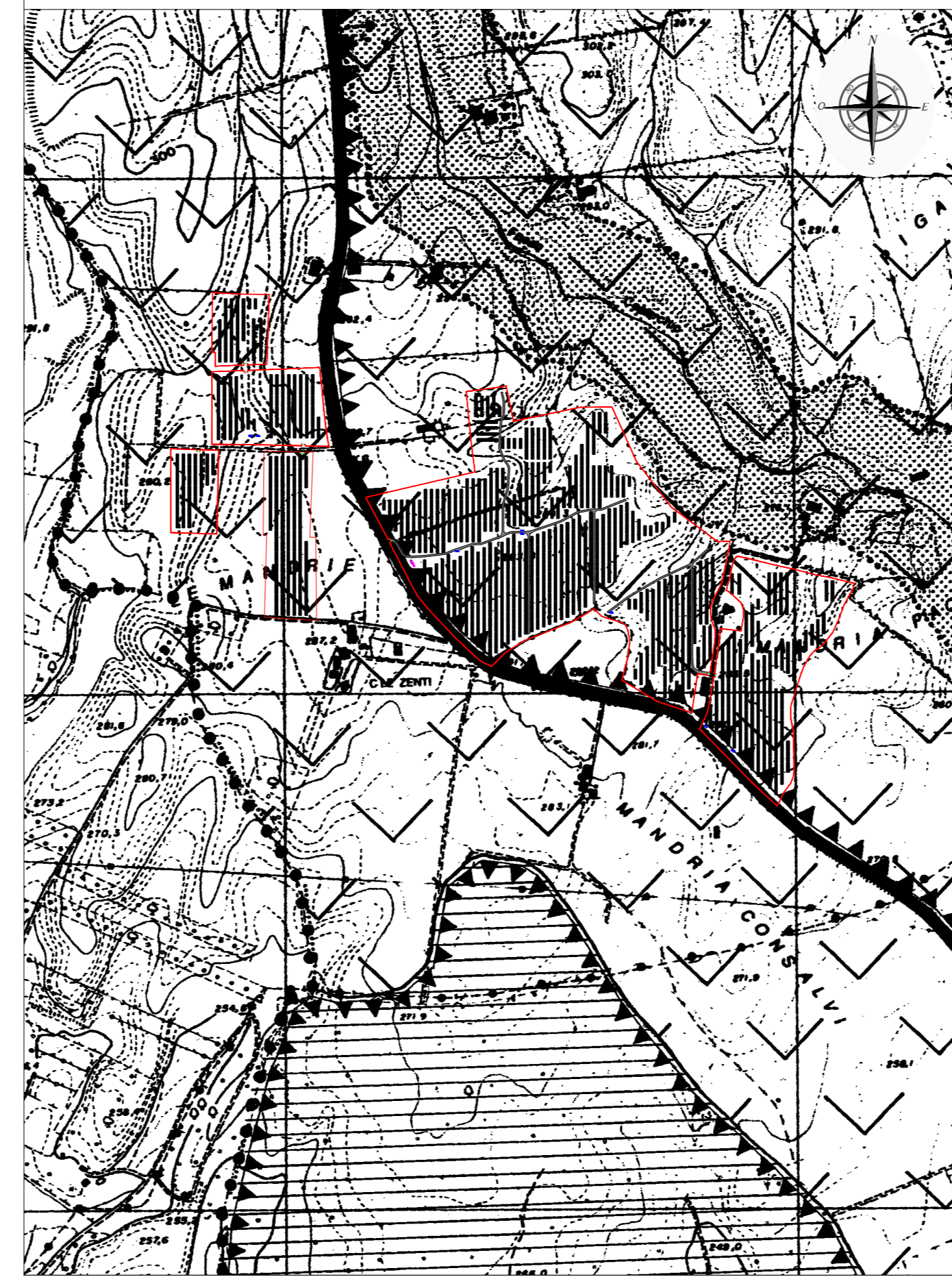

VARIANTE P.R.G. COMUNE DI TUSCANIA
TAVOLA P 1/A - LEGGENDA

- CONFINE DEL TERRITORIO COMUNALE
- ZONA C - ESPANSIONE EDILIZIA**
 (ART. 16 DELLE N.T.A.)
 C4 - TURISTICO - RESIDENZIALE
 (L.R. 72/75 ART.8)
- ZONA D - IMPIANTI PRODUTTIVI**
 (ART. 17 DELLE N.T.A.)
 D2 - ZONA INDUSTRIALE - ARTIGIANALE DI NUOVO IMPIANTO
- ZONA E - AGRICOLA**
 (ART. 18 DELLE N.T.A.)
 E1 - AGRICOLA NORMALE (ART.19 DELLE N.T.A.)
 E2 - AGRICOLA SPECIALE (ART.20 DELLE N.T.A.)
 E3 - AGRICOLA VINCOLATA (ART.21 DELLE N.T.A.)
 E4 - ZONE BOSCADE (ART.22 DELLE N.T.A.)
- AREE SOTTOPOSTE A VINCOLO DI RISPETTO**
 (ART. 26 DELLE N.T.A.)
 (a) - VINCOLO PAESAGGISTICO DEL CENTRO STORICO ED AREE CIRCOSTANTI
 (D.D.M.M. 13/10/61 e 5/7/71 AI SENSI DELLA L.1497/39)

- (a) - VINCOLO L.431/85 ART.1 LETT.C) CORSI D'ACQUA ISCRITTI NEGLI ELENCHI DELLE ACQUE PUBBLICHE DI CUI AL R.D. 1775/37
- VINCOLO IDROGEOLOGICO L.3267 del 23/12/23
- AREE INDIVIDUATE DAL PTP n.2-LITORALE NORD- ADOTTATO CON D.G.R.L.n.2268 DEL 28/4/87 QUALI "AREE DI INTERESSE ARCHEOLOGICO" MA NON VINCOLATE AI SENSI DELLA LETTERA M) DELL'ART.1 DELLA L.431/85 - AREE A C.D. RISCHIO ARCHEOLOGICO
- CLASSIFICAZIONE DELLA VIABILITA'**
- VIABILITA' DI PROGETTO**
 - TANGENZIALE ESTERNA A SCORRIMENTO VELOCE (CONGIUNGENTE LA S.P. PER VITERBO CON LA S.P. TARQUINIENSE)
- VIABILITA' ESISTENTE**
 - STRADA PROVINCIALE
 - STRADA COMUNALE