

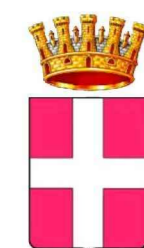

Regione Lazio



Comune di Tuscania



Provincia di Viterbo

PROGETTO DEFINITIVO

Impianto Agrivoltaico a terra ad inseguimento monoassiale Potenza 21,83 MWp denominato "PANTALLA" Comune di Tuscania (VT)

Committente:



Pantalla Solar s.r.l.
Via Borgogna 2 - 20122 Milano
Codice Fiscale 12116300968

Progettisti:



Ing. Luca LEONE
luca.leone@ibernordic.com

Progettazione elettrica

Ing. Giovanni BARLOTTI
Via C. Carducci, 33 - 84047 Capaccio (SA)
giovanni.barlotti@ibernordic.com

Progettazione civile



Ing. Bernardino Di Francesco
Via Roma, 52 - 01010 Piansano (VT)
bernardino.difrancesco@geocadsrl.it

Collaboratori:

Geom. Daniele Silvestri
Via Maternum, 48 - 01010 Piansano (VT)
daniele.silvestri@geocadsrl.it

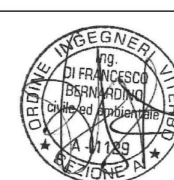

Progetto inserimento paesaggistico e mitigazione

Agr. Alberto Cardarelli
Via delle Tradizioni 12 - 01010 Capodimonte (VT)
cardarelli.alberto@gmail.com

Consulenza geologia

Geol. Emma Bernardini
Strada RIELLO 18/A - 01100 Viterbo
geomond@outlook.it

Tav.: B1-13

Scala: 1:5.000

Oggetto:
Impianti interferenti.

N.	Data	Descrizione	Visto	Approvato
01	Aprile 2023	Prima emissione		

C.T.R.N. Scala 1:5.000 SEZIONE 344113

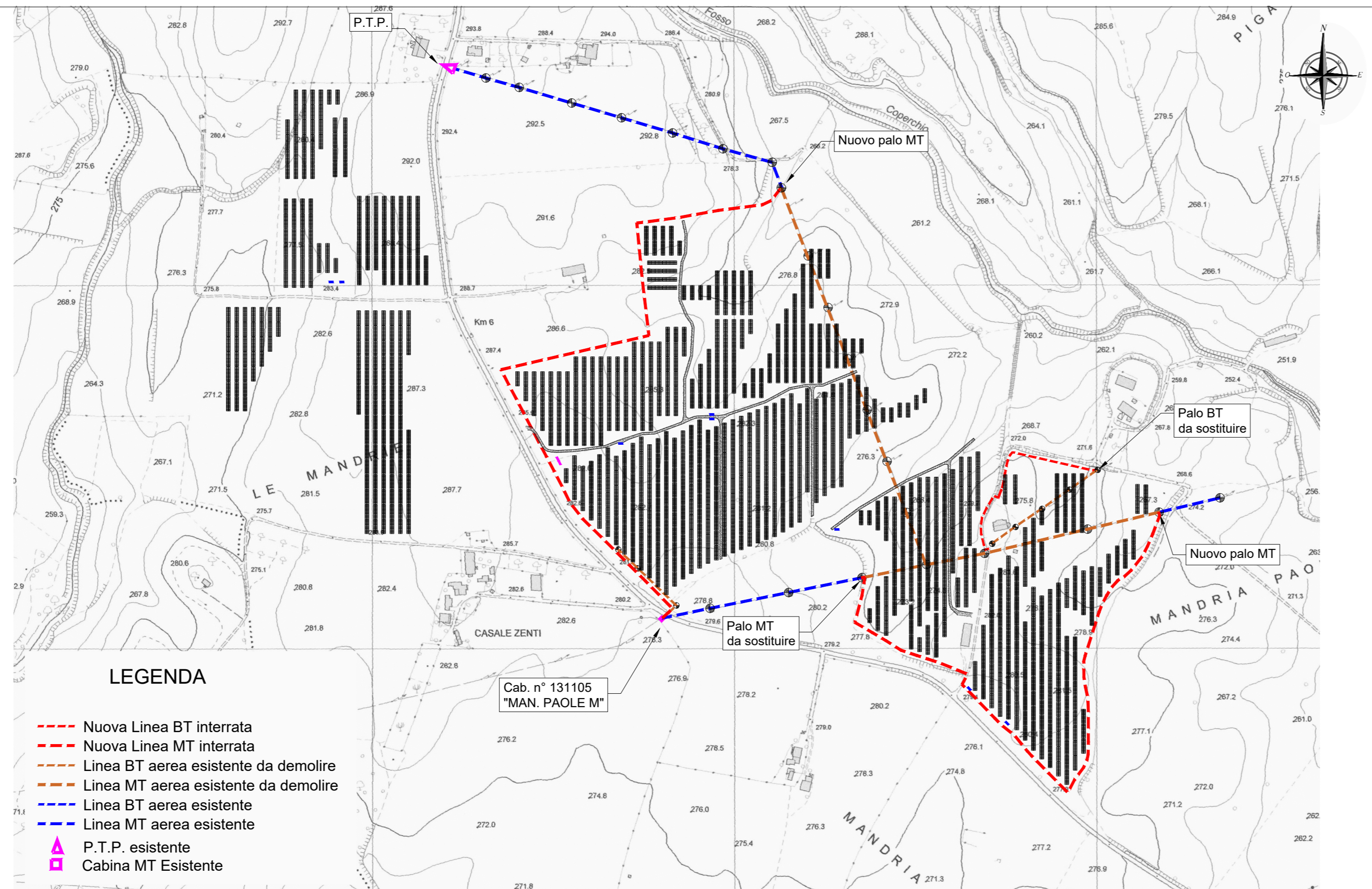

Comune di Tuscania Stralcio mappa catastale Scala 1:5.000

