

REGIONE LAZIO
Comune di Tuscania
Provincia di Viterbo

PROGETTO DEFINITIVO
Impianto Agrivoltaico a terra ad inseguimento monoassiale
Potenza 21,83 MWp denominato "PANTALLA"
Comune di Tuscania (VT)

Committente:

Pantalla Solar s.r.l.
 Via Borgogna 2 - 20122 Milano
 Codice Fiscale 12116300968

Progettisti:

| | | |
|---|---|--|
| Ing. Luca Leone luca.leone@ibernordic.com | Ing. Bernardino Di Francesco Via Roma, 52 - 03030 Pannocchia (VT) bernardino@geocad.it | Progetto inserimento paesaggistico e mitigazione Agr. Alberto Cardelli Via delle Istituzioni 12 - 03030 Capodimonte (VT) cardelli.alberto@gmail.com |
| Progettazione elettrica Ing. Giovanni Barolotti Via C. Carducci, 33 - 04047 Capivice (SA) giovanni.barolotti@iberonordic.com | Collaboratori: Geom. Daniele Siberti Via Mazzini, 48 - 03010 Pannocchia (VT) daniele@geocad.it | Consulenza geologica Geol. Emma Bernasconi Strada Nello 33/A - 03100 Viterbo emma@viterbo.it |

Tav.: B2-04
 Inquadramento cartografico cavidotto su P.R.G. comuni di Tuscania (VT) e Arlena di Castro (VT).
 N. | Data | Descrizione | Visto | Approvato
 01 | Aprile 2023 | Prima emissione | |

Scala: 1:10.000

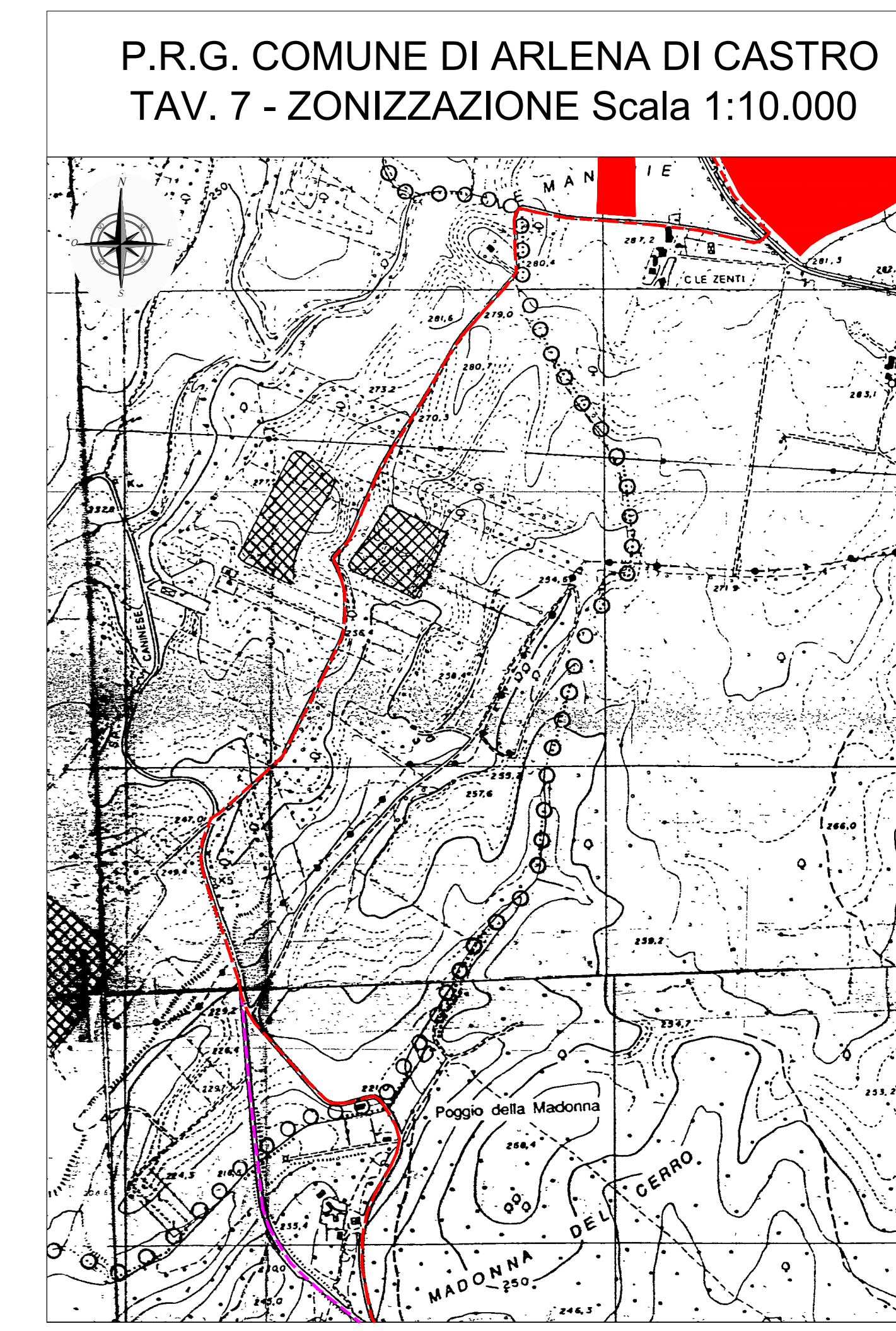
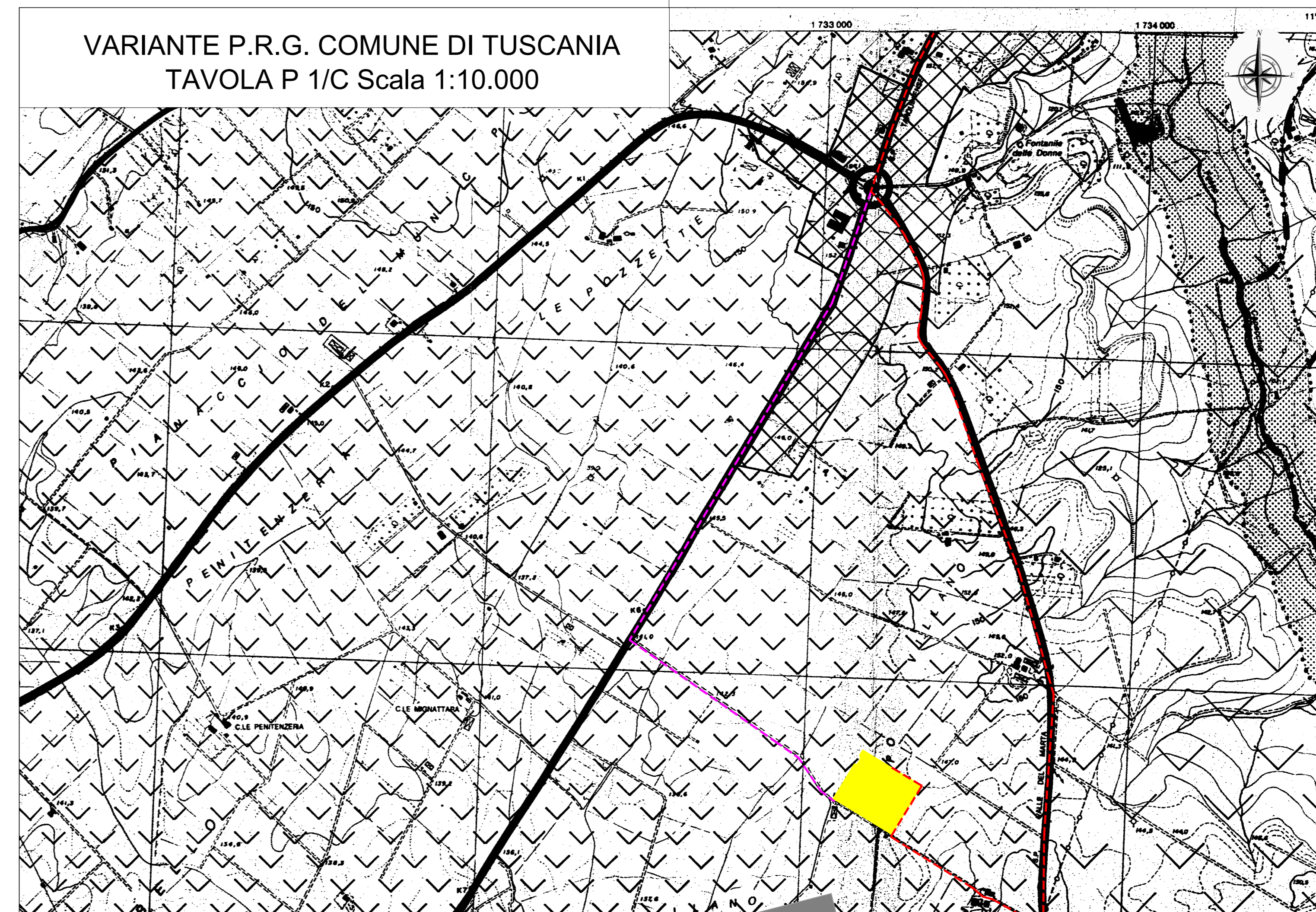
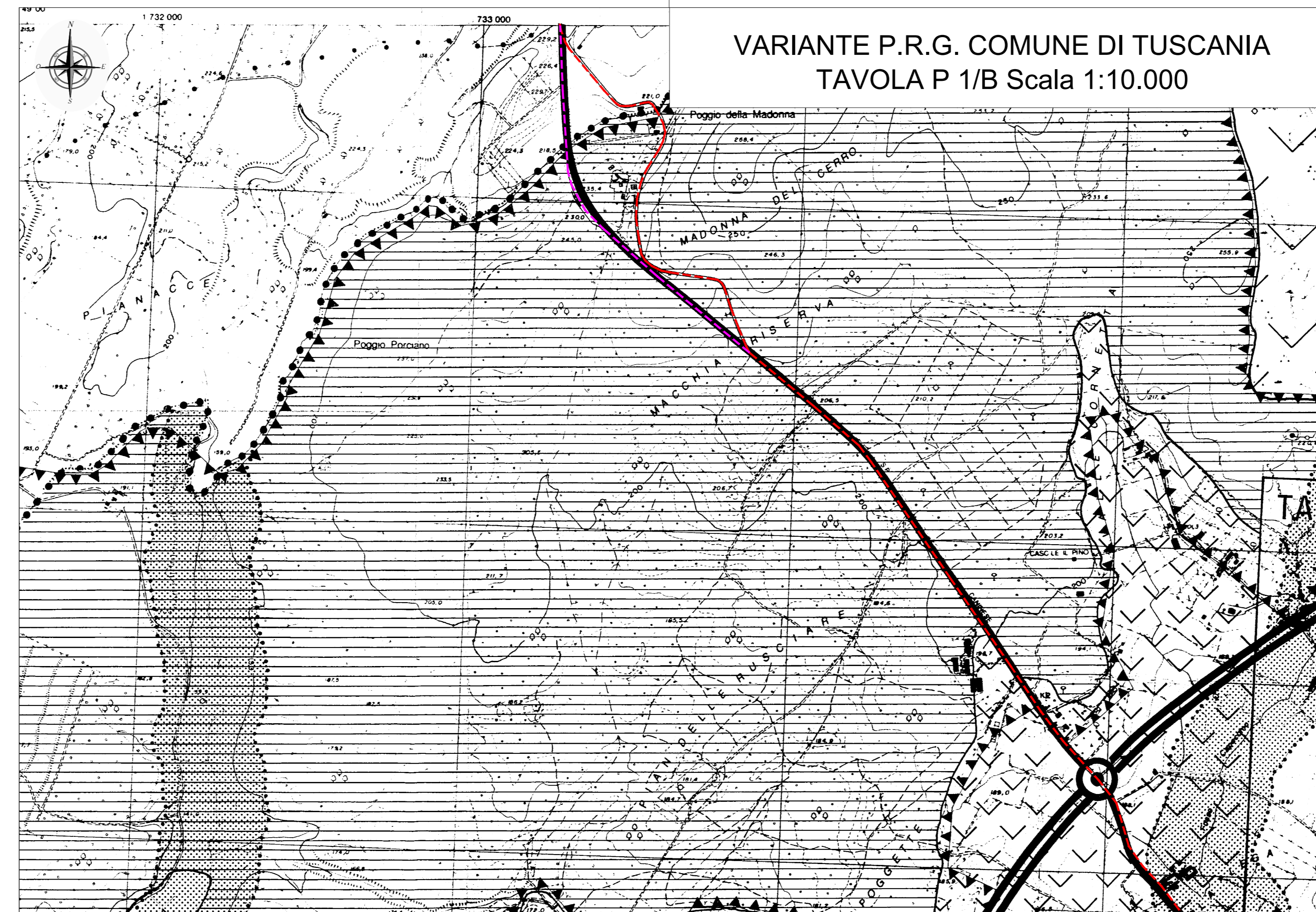
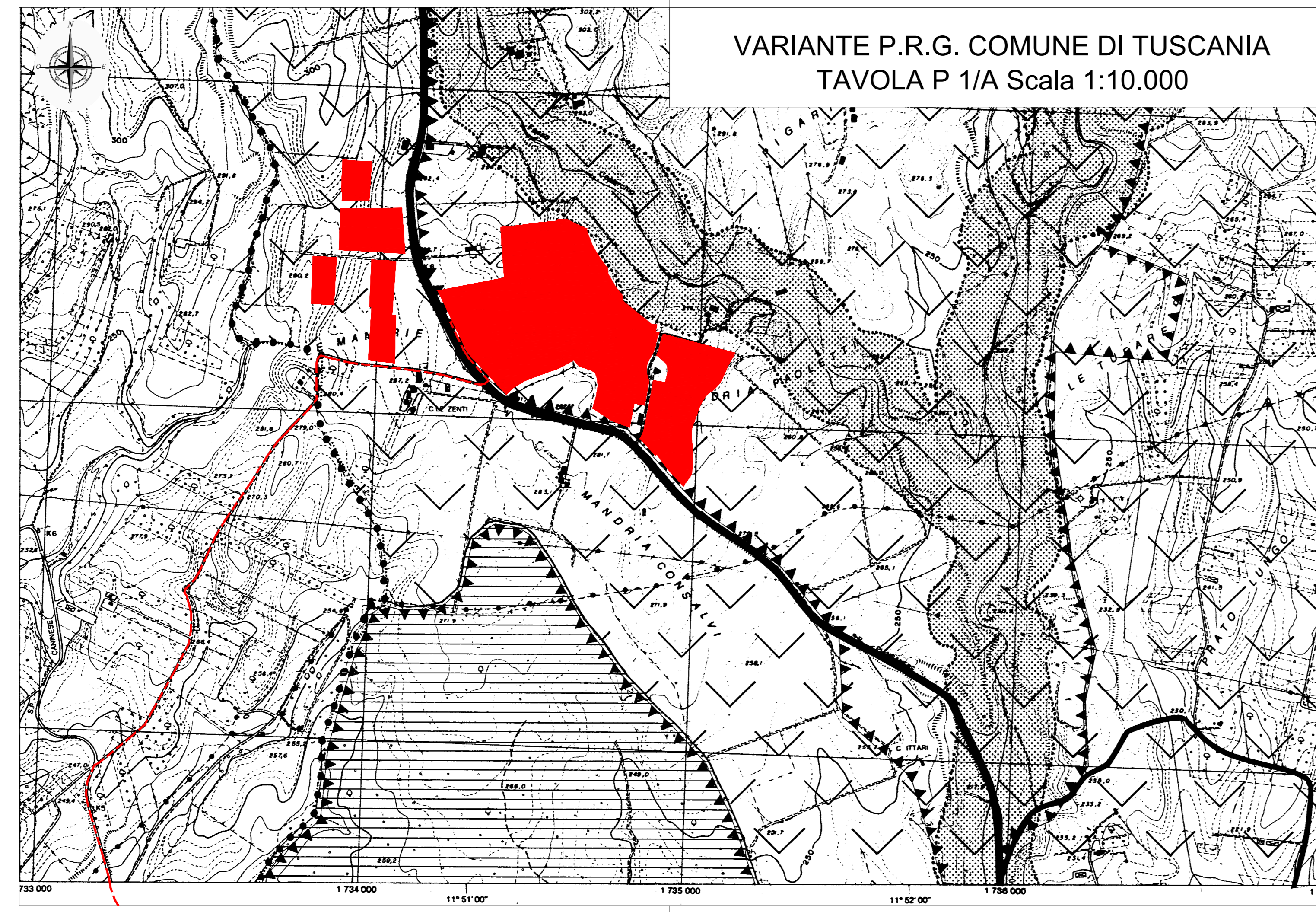

LEGGENDA

Cavidotto interrato in progetto
 Percorso alternativo cavidotto interrato in progetto
 Stazione elettrica 380/150 kV RTN
 Stazione elettrica 36/380 kV
 Nuovo Impianto Agrivoltaico "PANTALLA"

VARIANTE P.R.G. COMUNE DI TUSCANIA
LEGGENDA

CONFINE DEL TERRITORIO COMUNALE

ZONA C - ESPANSIONE EDILIZIA
 (ART. 16 DELLE N.T.A.)
 C4 - TURISTICO - RESIDENZIALE (L.R. 72/75 ART.8)

ZONA D - IMPIANTI PRODUTTIVI
 (ART. 17 DELLE N.T.A.)
 D2 - ZONA INDUSTRIALE - ARTIGIANALE DI NUOVO IMPIANTO

ZONA E - AGRICOLA
 (ART. 18 DELLE N.T.A.)
 E1 - AGRICOLA NORMALE (ART.19 DELLE N.T.A.)
 E2 - AGRICOLA SPECIALE (ART.20 DELLE N.T.A.)
 E3 - AGRICOLA VINCOLATA (ART.21 DELLE N.T.A.)
 E4 - ZONE BOSCADE (ART.22 DELLE N.T.A.)

AREE SOTTOPOSTE A VINCOLO DI RISPETTO
 (ART. 26 DELLE N.T.A.)
 (a) - VINCOLO PAESAGGISTICO DEL CENTRO STORICO ED AREE CIRCOSTANTI (D.D.M.M. 13/10/61 e 5/7/71 AI SENSI DELLA L.1497/39)

CLASSIFICAZIONE DELLA VIABILITA'

VINCOLO L.431/85 ART.1 LETT.(C)
 CORSI D'ACQUA SCRITTI NEGLI ELENCHI DELLE ACQUE PUBBLICHE DI CUI AL R.D. 1775/37
 VINCOLO IDROGEOLOGICO L.3267 del 23/12/23
 AREE INDIVIDUATE DAL PTP n.2-LITORALE NORD- ADOTTATO CON D.G.R.L.n.2268 DEL 28/4/87 QUALE "AREE DI INTERESSE ARCHEOLOGICO" MA NON VINCOLATE AI SENSI DELLA LETTERA M) DELL'ART.1 DELLA L.431/85 - AREE A C.D. RISCHIO ARCHEOLOGICO

VIABILITA' DI PROGETTO
 TANGENZIALE ESTERNA A SCORRIMENTO VELOCE (CONGIUNGENTE LA S.P. PER VITERBO CON LA S.P. TARQUINENSE)

VIABILITA' ESISTENTE
 STRADA PROVINCIALE
 STRADA COMUNALE

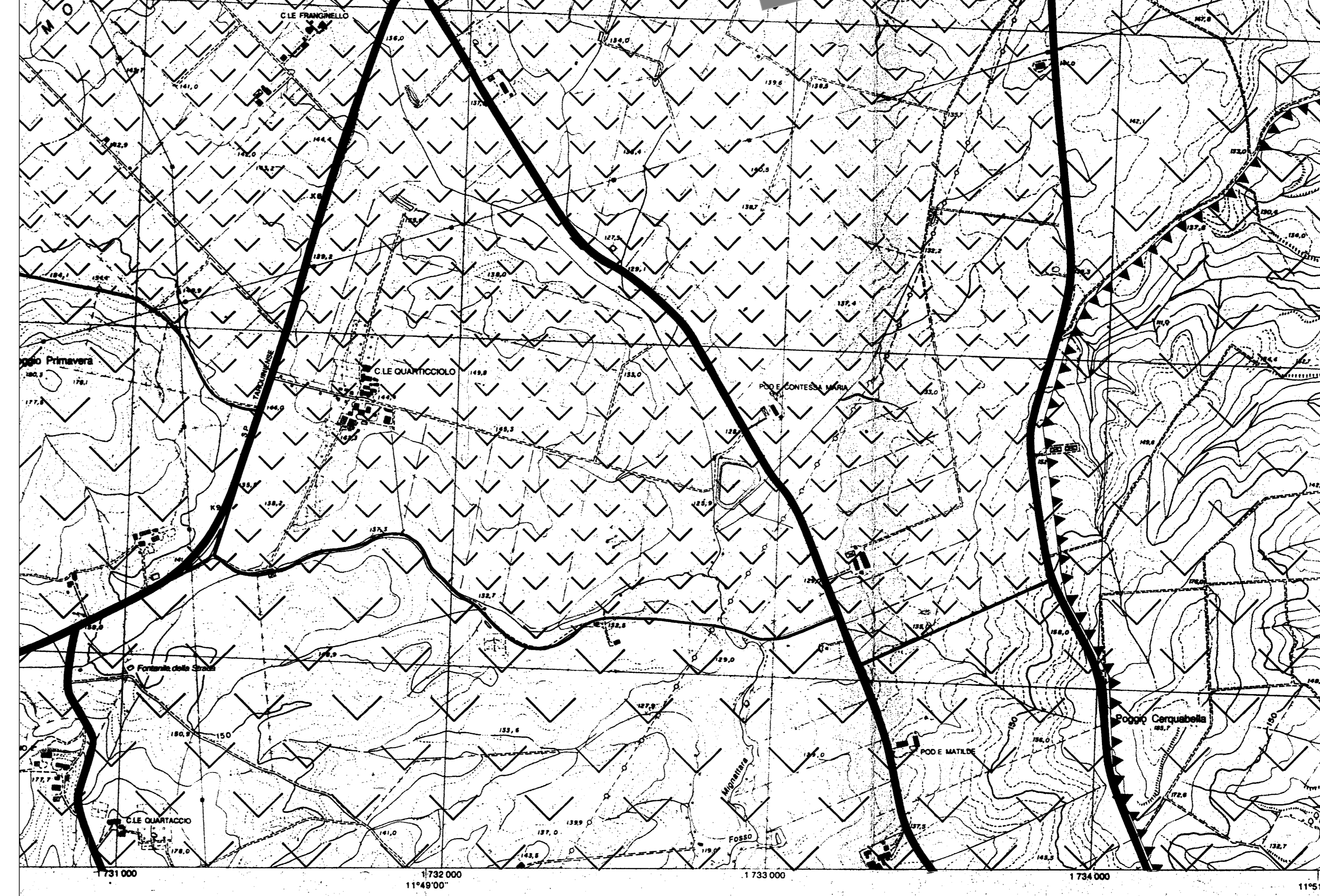
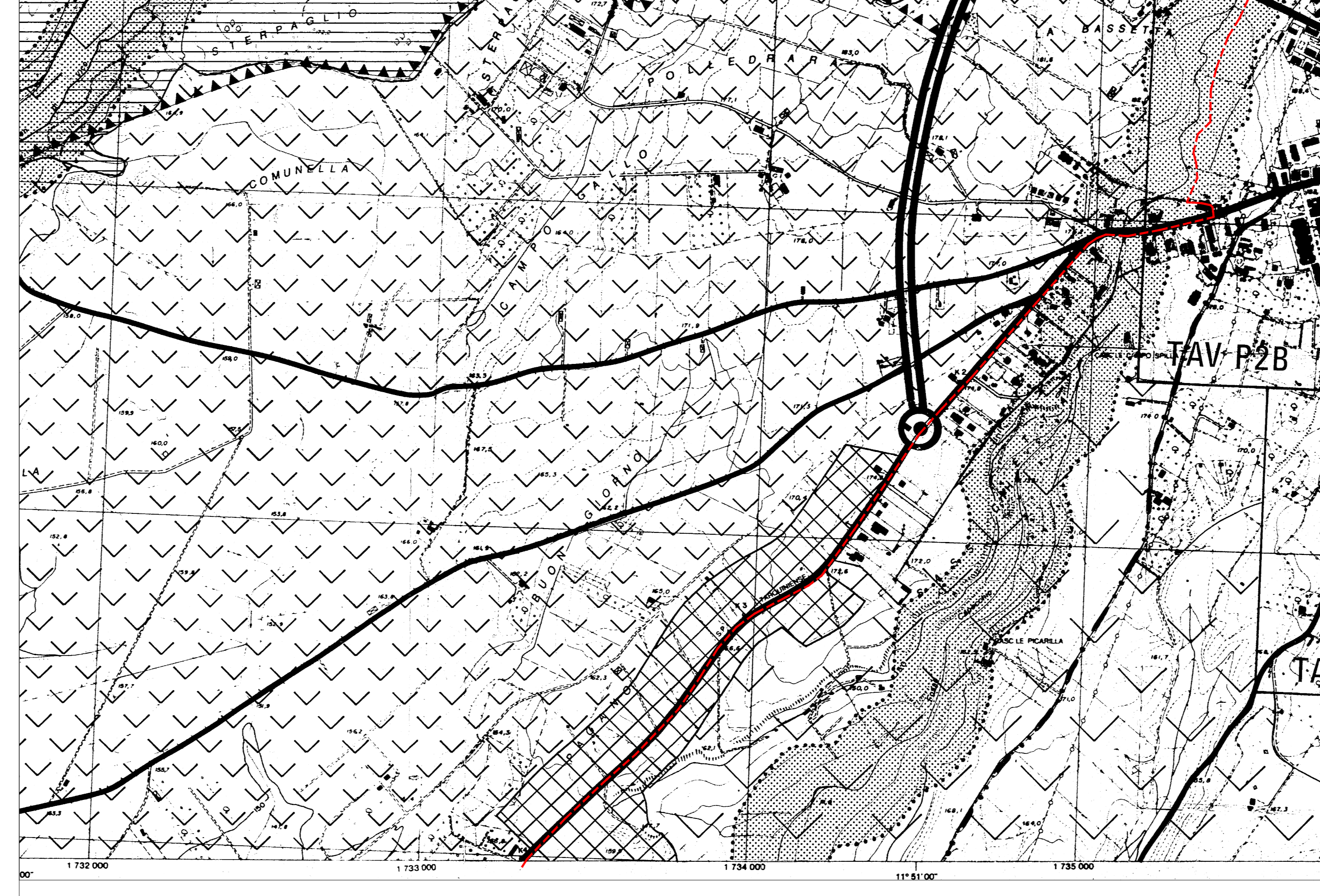

P.R.G. COMUNE DI ARLENA DI CASTRO
LEGGENDA

B1 - CONSERVAZIONE DEL TESSUTO EDILIZIO E VIARIO
 C1 - NUOVE ESPANSIONI
 D1 - ZONA ARTIGIANALE
 E - ZONA AGRICOLA
 F1 - SERVIZI CONNESSI CON LA RESIDENZA
 F3 - SERVIZI TECNOLOGICI SPECIALIZZATI
 G1 - VERDE PUBBLICO
 G3 - VERDE PRIVATO

RISTRUTTURAZIONE E COMPLETAMENTO EDILIZIO
 C2 - C3
 D2 - ATTIVITA' ESTRATTIVA
 F2 - SERVIZI PRIVATI DI USO PUBBLICO
 G2 - IMPIANTI SPORTIVI

VINCOLO CIMITERIALE