

**INDIVIDUAZIONE DEL SITO
INQUADRAMENTO SU I.G.M. (SCALA 1:25.000)**

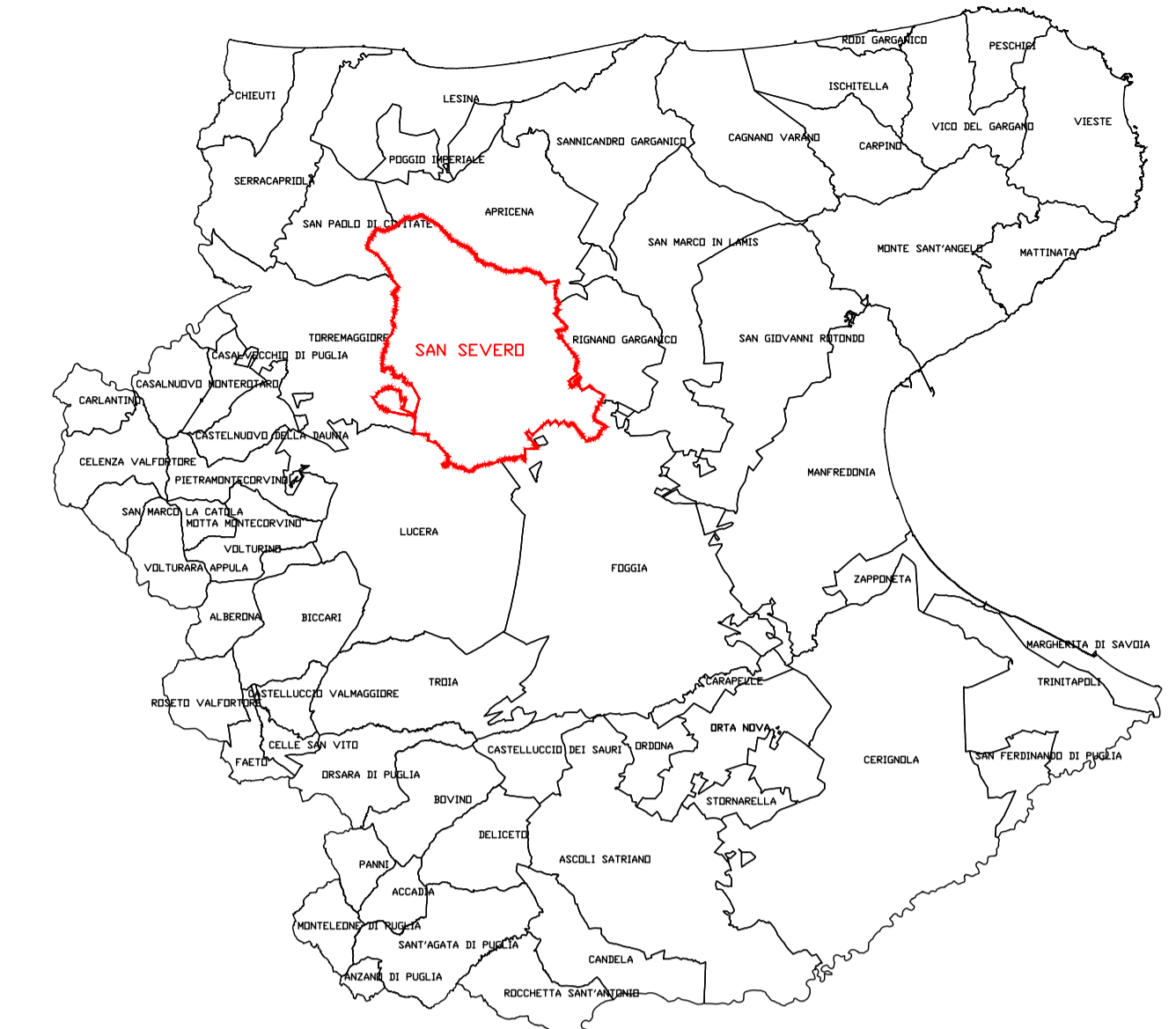

- area impianto approvato ma non realizzato
- impianti già realizzati
- area impianto in corso di autorizzazione
- aereo generatori in corso di autorizzazione
- area impianto fotovoltaico

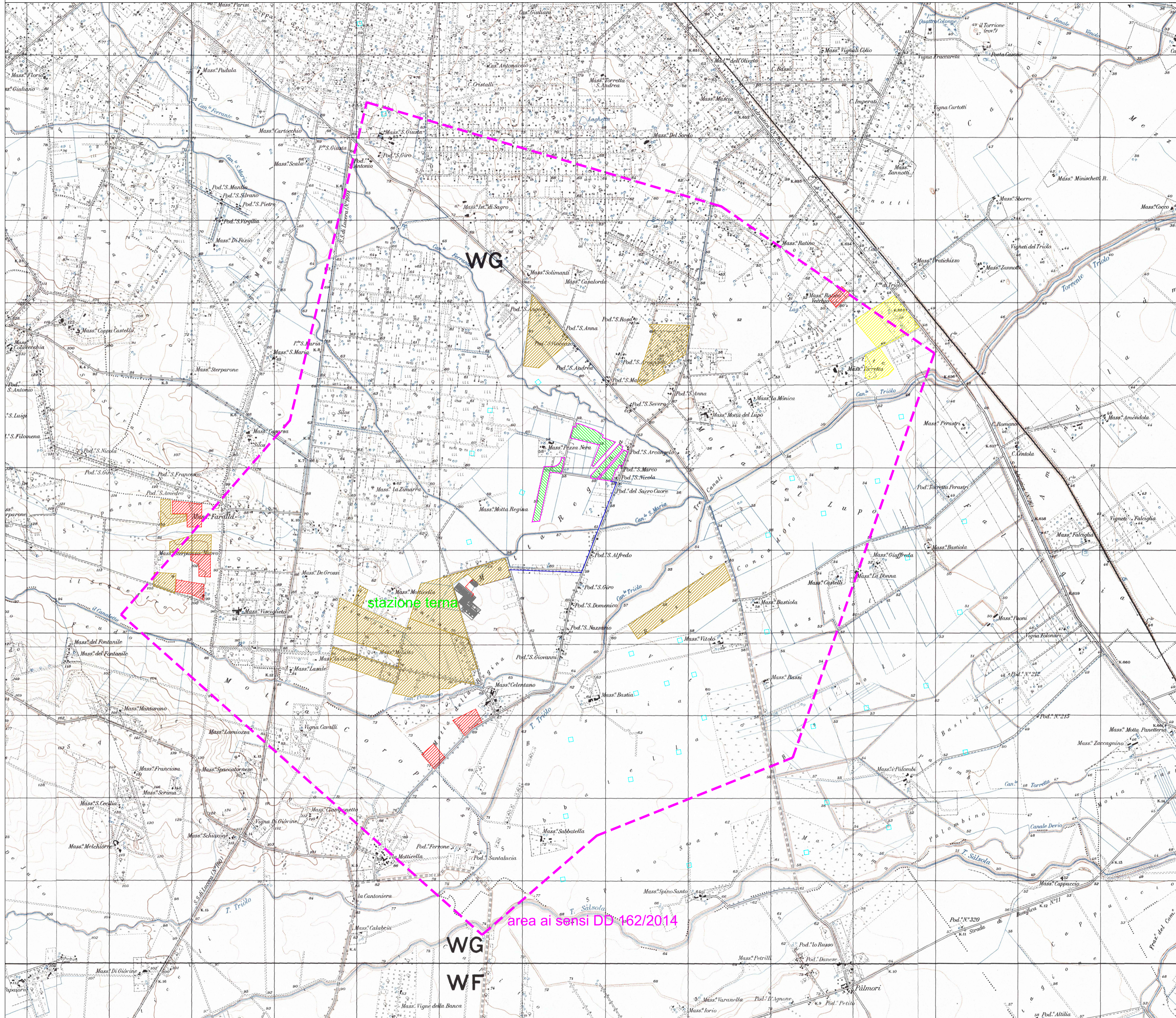

Comune di San Severo



Regione Puglia



Provincia di Foggia

Proponente:



Sede Legale:
San Severo (FG) via F. Turati n.32
P.IVA 04306760719
Tel./Fax: 0882.603948
pec: progenenergy-solar-plant4@pecaruba.it



PROGETTO DI UN IMPIANTO DI ENERGIA ELETTRICA DA FONTE SOLARE FOTOVOLTAICA DELLA POTENZA NOMINALE DI 19,051 MWp DENOMINATO "RUSSI" INTEGRATO CON PIANTE DI MELOGRANO

Documento: PROGETTO DEFINITIVO	Cod. Pratica: SAK3QE8	Cod. interno: TAV.MIC.02
Elaborato: Individuazione degli impatti cumulativi su cartografia I.G.M. 1:25.000 (integrazione al punto 2 della nota del Ministero della Cultura)	SCALA: 1:25.000	FOGLIO: 1 di 1
Nome File: MIC_SAK3QE8_Valutazione_impatti_cumulativi_FER_su_IGM-25.000_02	Progettista: dot. Ing. Savino LIOCE	FORMATO: A1



03	Gen. 2023	Integrazione SSPNRR al Ministero della Cultura	A. La Rocca	S. Lioco	S. Lioco
02	Ott. 2021	istanza Autorizzazione Unica alla Regione Puglia	S. Lioco	S. Lioco	S. Lioco
01	Sett. 2021	istanza V.I.A. al Ministero della Transizione Ecologica	S. Lioco	S. Lioco	S. Lioco
Rev.	Data	Descrizione Modifiche	Redatto	Controllato	Approvato

RIPRODUZIONE VIETATA - PROPRIETA' RISERVATA