

**INDIVIDUAZIONE DEL SITO
INQUADRAMENTO SU I.G.M. (SCALA 1:25.000)**

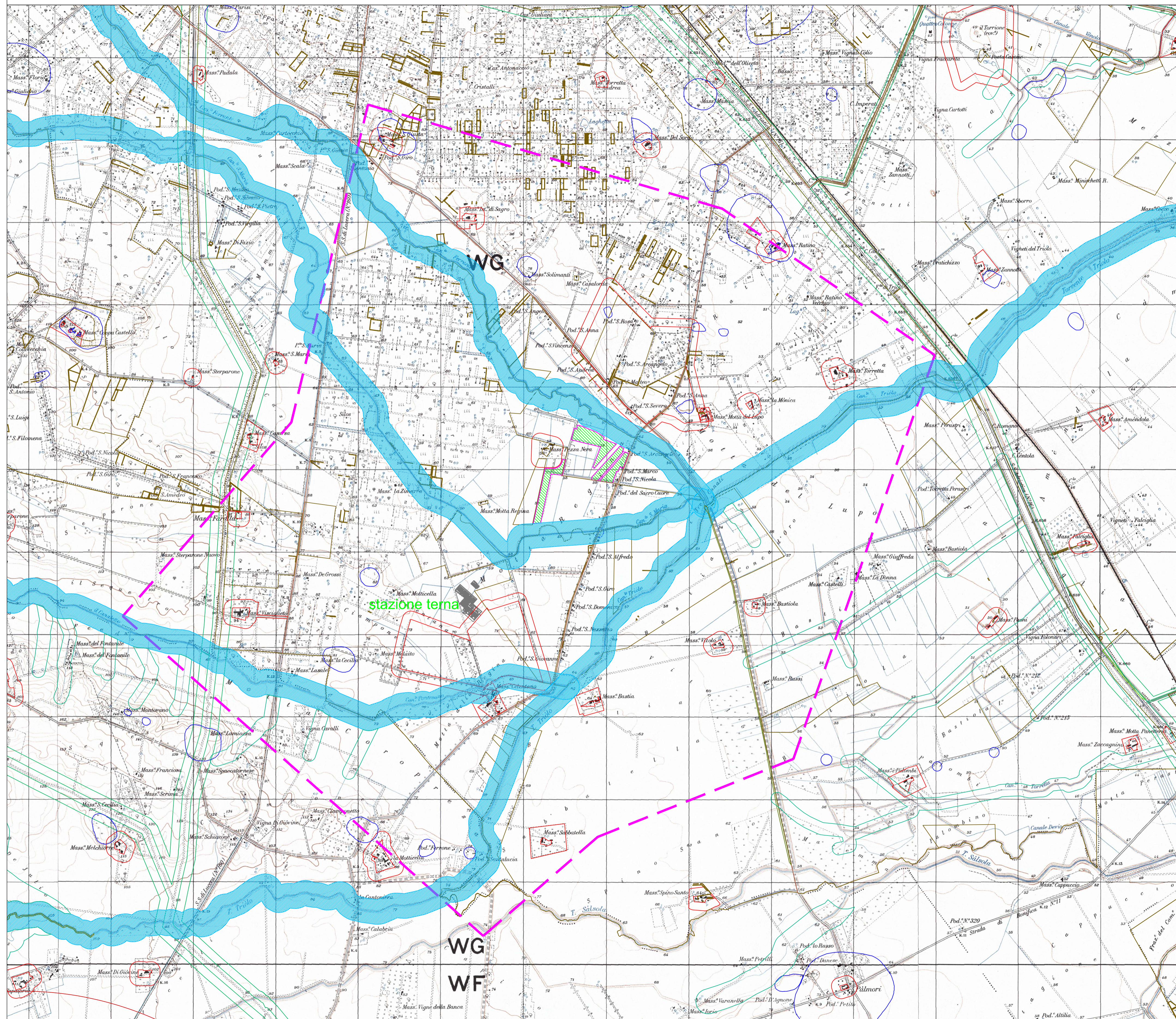

- cordoni dunari
- doline
- geositi 100m
- grotte 100m
- inghiottitoi 50m
- versanti pendenza 20%
- zona gravata da usi civici
- boschi
- pascoli naturali o prati
- siti di rilevanza naturalistici
- formazione arbustive in evoluzione naturale
- coni visuali
- luoghi panoramici
- strade a valenza paesaggistica
- strade panoramiche
- area rispetto rete tratturi
- paesaggi rurali
- area rispetto siti storici culturali
- Immobili e aree di notevole interesse pubblico
- aree a rischio archeologico
- area rispetto zone di interesse archeologico
- reticolo idrografico di connessione alla rete R.E.R. 100m
- fiumi torrenti e corsi d'acqua iscritti negli elenchi acque pubbliche 150m
- area impianto fotovoltaico
- area di raggio di 3 km

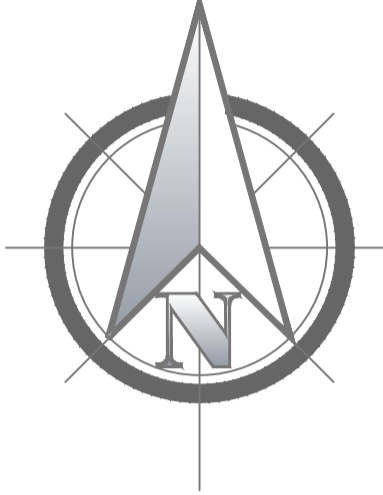

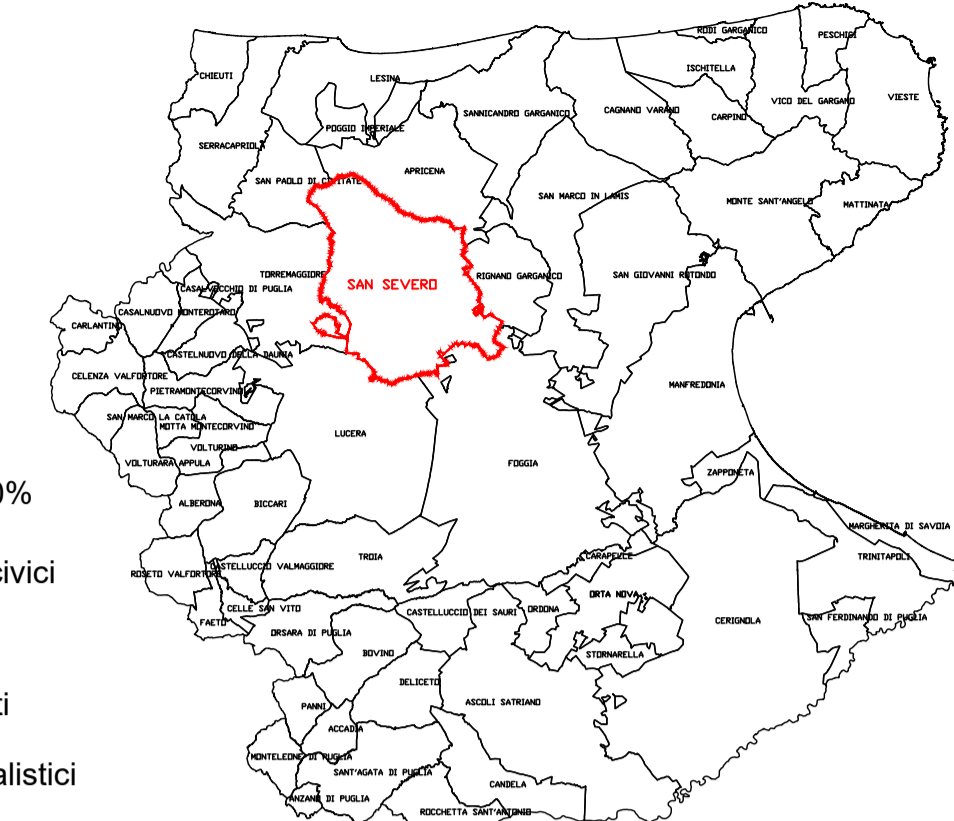

Proponente:

PROGENERY
 Solar Plant 4 s.r.l.
 Sede Legale:
 San Severo (FG) via F. Turati n.32
 P.IVA 04306760719
 Tel./Fax: 0882.603948
 pec: progenery-solar-plant4@pecaruba.it



Titolo del Progetto:
PROGETTO DI UN IMPIANTO DI ENERGIA ELETTRICA DA FONTE SOLARE FOTOVOLTAICA DELLA POTENZA NOMINALE DI 19,051 MWp DENOMINATO "RUSSI" INTEGRATO CON PIANTE DI MELOGRANO

Documento:	PROGETTO DEFINITIVO	Cod. Pratica:	SAK3QE8	Cod. Interno:	TAV.MIC.03
Elaborato:	Verifica impatto sul patrimonio culturale del progetto su cartografia I.G.M. 1:25.000 (integrazione al punto 3 della nota del Ministero della Cultura)	SCALA:	1:25.000	FOGLIO:	1 di 1
		FORMATO:			A1

Nome File: **MIC_SAK3QE8_Individuazione_Opere_IGM-25.000_03**
 Progettista: **dot. Ing. Savino LIOCE**



03					
02	Gen. 2023	Integrazione SSPNRR al Ministero della Cultura		A. La Rocca	S. Lioce
01	Ott. 2021	Istanza Autorizzazione Unica alla Regione Puglia		S. Lioce	S. Lioce
00	Sett. 2021	Istanza V.I.A. al Ministero della Transizione Ecologica		S. Lioce	S. Lioce
Rev.	Data	Descrizione Modifiche		Redatto	Controllato
					Approvato