

# CARTA DEL POTENZIALE ARCHEOLOGICO

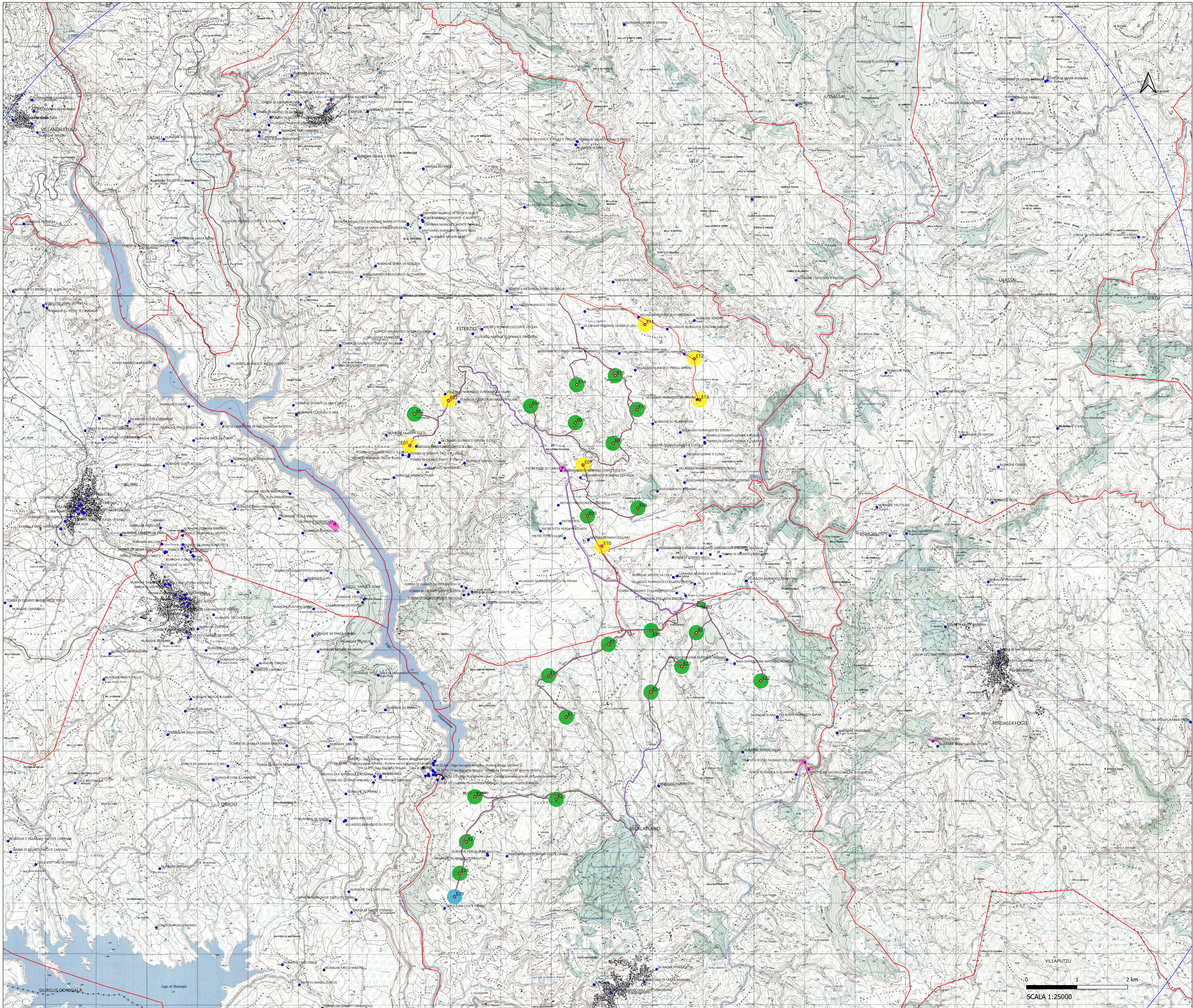

## Legenda

- Postazioni eoliche
  - Cavidotto
  - Buffer 10 km
  - Beni censiti
  - Beni censiti nell'area di 10 km
  - Aree vincolate (D. Lsg 42/2004 e L. 1089/1939)
  - Limiti comunali
- Grado del potenziale archeologico
- Alto 8
  - Medio 4
  - Basso 3



**PROGETTO DEFINITIVO PER LA REALIZZAZIONE DI UN PARCO EOLICO COMPOSTO DA 29 AEROGENERATORI E RELATIVE OPERE CONNESSE CON POTENZA COMPLESSIVA DI 153,9 MW NEI COMUNI DI ESTERZILI (SU), ESCALAPLANO (SU) E SEUI (SU)**



Proprietario: **LOTO RINNOVABILI SRL**  
 Largo Augusto n.3 20122 Milano  
 per: lotorinnovabili@gmail.it

Progettazione: **AGREENPOWER s.r.l.**  
 Via Sesto 44 06039 Serranella Filia - ITALIA  
 Email: info@agreenpower.it

Nome Elaborato: **CARTA DEL POTENZIALE ARCHEOLOGICO**

Rev.	Data	Oggetto della revisione	Elaborazione	Verifica	Approvazione
01	Giugno - 2023	SECONDA EMISSIONE	M.Tatti	Agreenpower Srl	Agreenpower Srl
Scale: <b>1:25.000</b> Formato: <b>A0</b> Codice Commessa: <b>IW2204EES</b> Codice Elaborato: <b>ELB24a</b>					