

COMPONENTI DELLE AREE PROTETTE

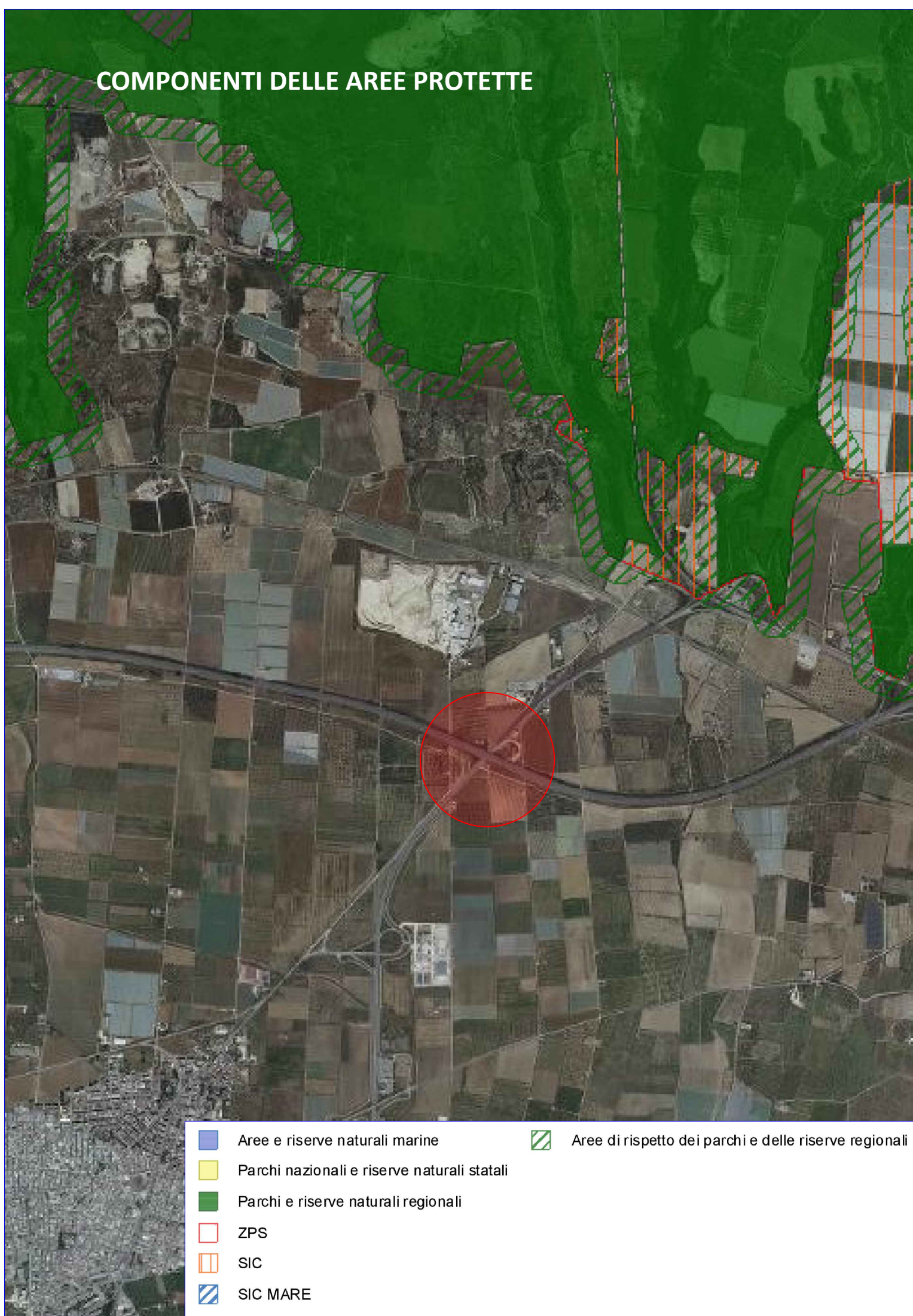

- Aree e riserve naturali marine
- Parchi nazionali e riserve naturali statali
- Parchi e riserve naturali regionali
- ZPS
- SIC
- SIC MARE
- Aree di rispetto dei parchi e delle riserve regionali

COMPONENTI BOTANICO VEGETAZIONALI

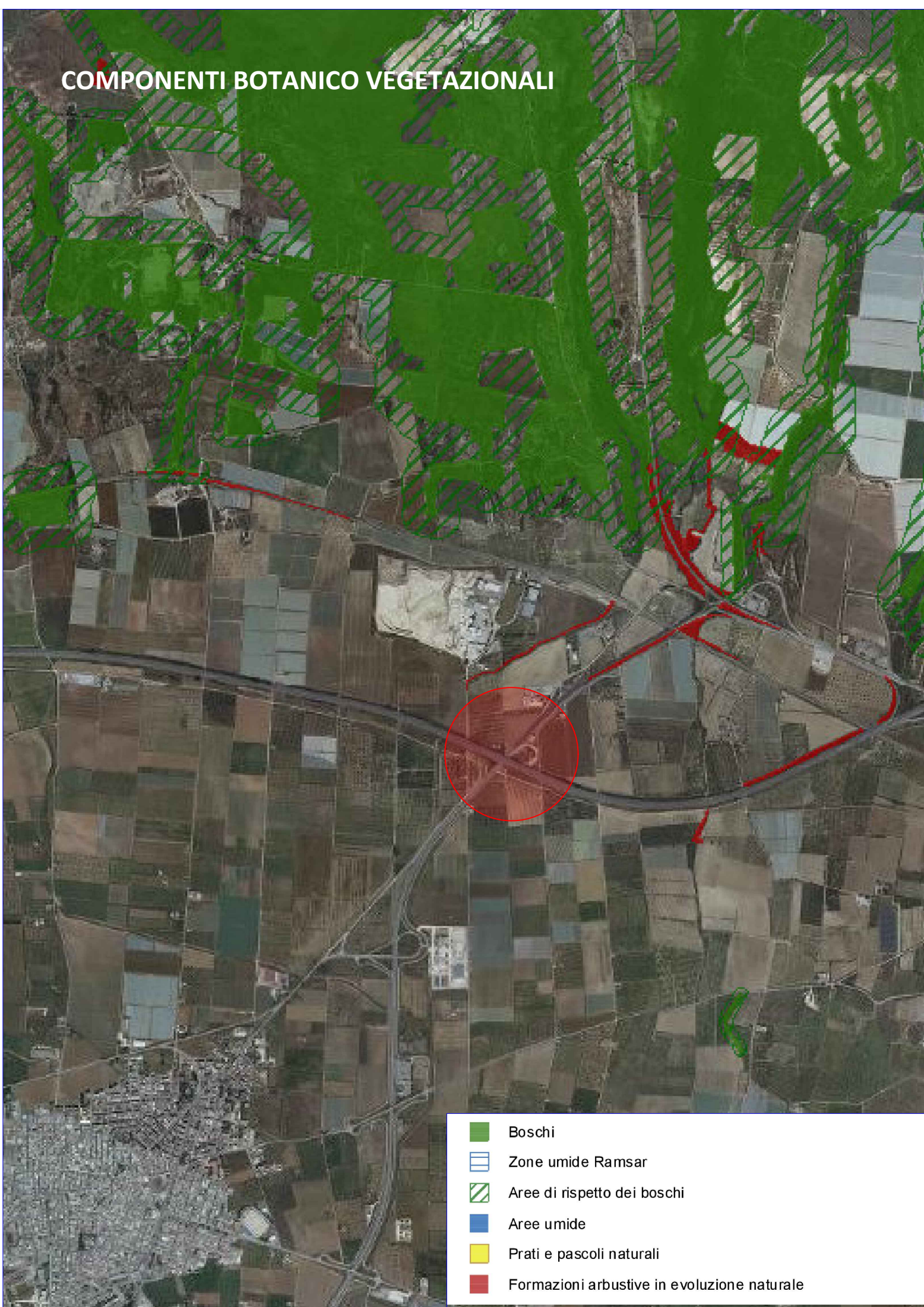

- Boschi
- Zone umide Ramsar
- Aree di rispetto dei boschi
- Aree umide
- Prati e pascoli naturali
- Formazioni arbustive in evoluzione naturale

COMPONENTI CULTURALI INSEDIATIVE

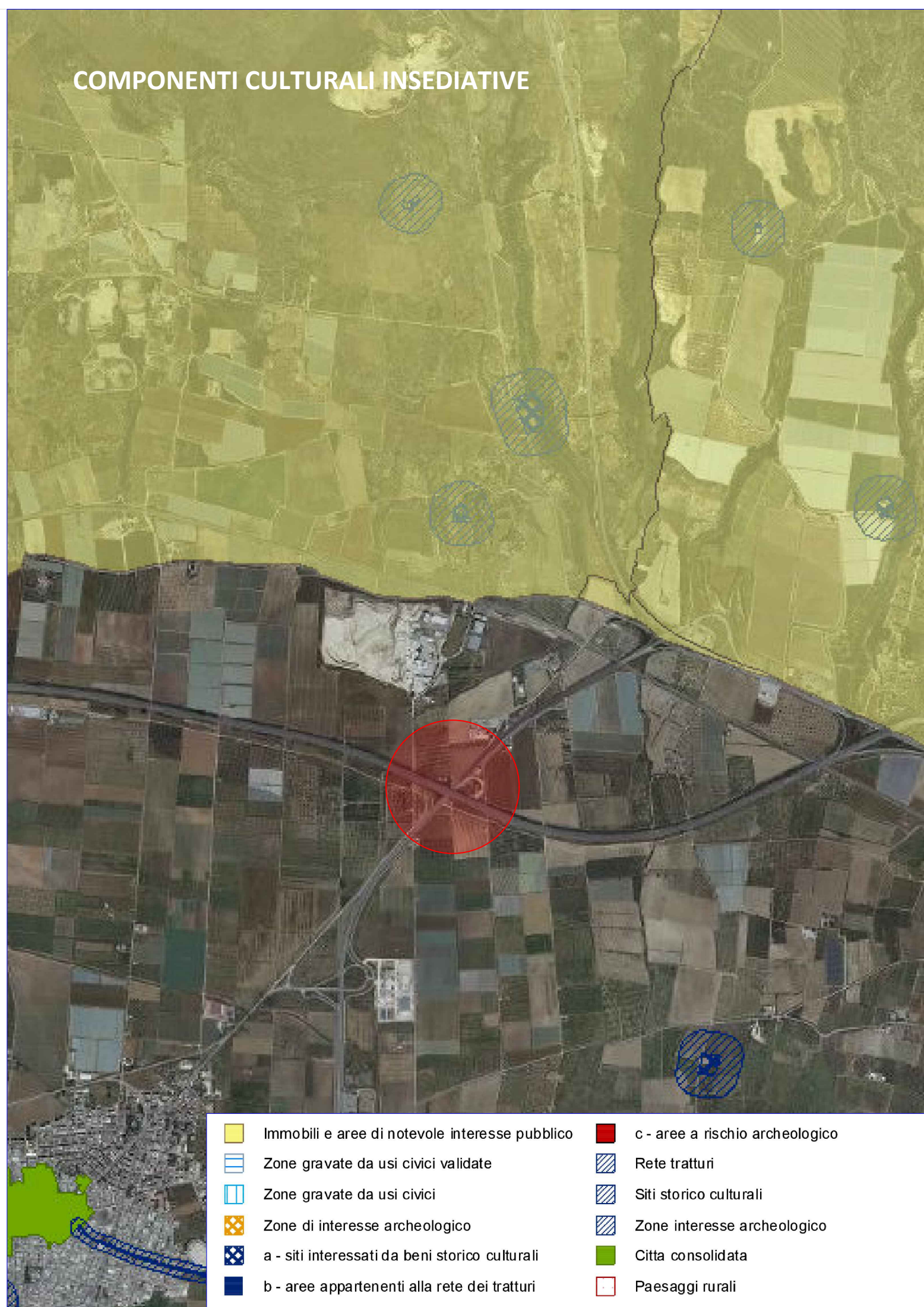

- Immobili e aree di notevole interesse pubblico
- Zone gravate da usi civici validate
- Zone gravate da usi civici
- Zone di interesse archeologico
- a - siti interessati da beni storico culturali
- b - aree appartenenti alla rete dei tratturi
- c - aree a rischio archeologico
- Rete tratturi
- Siti storico culturali
- Zone interesse archeologico
- Città consolidata
- Paesaggi rurali

INDIVIDUAZIONE INTERVENTO

COMPONENTI GEOMORFOLOGICHE



- Versanti
- Doline
- Geositi (fascia tutela)
- Inghiottiltoi
- Cordonii dunari
- Grotte
- Lame e gravine

COMPONENTI IDROLOGICHE

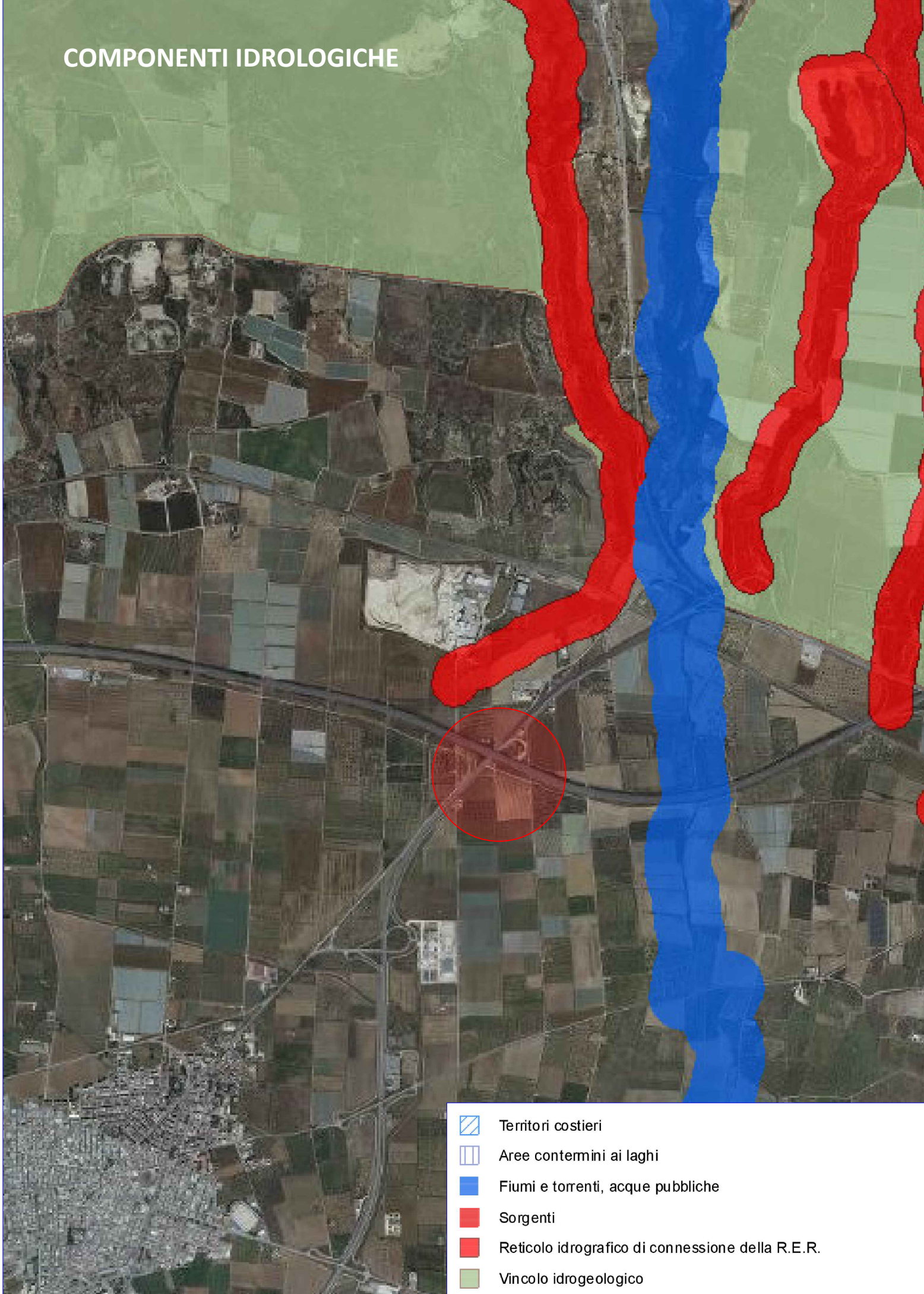

- Territori costieri
- Aree contermini ai laghi
- Fiumi e torrenti, acque pubbliche
- Sorgenti
- Reticolo idrografico di connessione della R.E.R.
- Vincolo idrogeologico

COMPONENTI VALORI PERCETTIVI



- Luoghi panoramici
- Luoghi panoramici (poligoni)
- Strade a valenza paesaggistica
- Strade a valenza paesaggistica (poligoni)
- Strade panoramiche
- Coni visuali

STRUTTURA TERRITORIALE PUGLIA

Autostrada A14 - Strada Statale 7

Lavori di realizzazione delle rampe di collegamento tra l'Autostrada Adriatica A-14
Bologna - Taranto al km 741+332 e la S.S. 7 Appia al km 628+700.
CIG : 8646966613 - CUP: F87H18004710001

PROGETTO DEFINITIVO		COD.SIL AAMSBA00322	COD.INT. BA9471
----------------------------	--	------------------------	--------------------

PROGETTAZIONE:

PROGETTISTI Ing. Tommaso Di Bari - Ordine Ing. Taranto n. 1083 Ing. Vito Capolorto - Ordine Ing. Taranto n. 1080 Arch. Andrea Riva - Ordine Arch. Milano n.1339 - Progettista e Direttore Tecnico LAND Italia Srl Ing. Primo Stasi - Ordine Ing. Lecce n. 842	RESPONSABILE DEL PROCEDIMENTO Ing. Roberto Grimaldi
RESPONSABILE INTEGRAZIONE PRESTAZIONI SPECIALISTICHE Ing. Alessandro Aliotta - Ordine Ing. Genova n. 79254	DIRETTORE DI ESECUZIONE DEL CONTRATTO Ing. Domenico Di Giasi
COLLABORATORI Ing. Cristina Stano - Ordine Ing. Lecce n. 3648 Arch. Lucia Maria Lepore - Ordine Arch. Lecce n. 541	COLLABORATORI Geom. Luciano Tafuro
IL GEOLOGO Dott. Geol. Mario Stani - Ordine Geol. Puglia n. 279	RESPONSABILE DI PROGETTO STRUTTURA TERRITORIALE PUGLIA Ing. Marianna Grisolia
COORDINATORE PER LA SICUREZZA IN FASE DI PROGETTAZIONE Ing. Vito Capolorto - Ordine Ing. Taranto n. 1080	RESPONSABILE PROJECT MANAGEMENT E PROGETTI SPECIALI Ing. Nicola Marzi

INQUADRAMENTO DELL'INTERVENTO

Stralcio Piano Paesaggistico Regionale

CODICE PROGETTO	NOME FILE	REVISIONE	SCALA:	FOGLIO:
PROGETTO STBA9001	LIV. PROG. ANNO D 23	T00EG00GENCT01_A	A	01/01
03				
02				
01				
00	PRIMA EMISSIONE	MAGGIO 2023 F.Colombo	P.Stasi	P.Stasi
REV.	DESCRIZIONE	DATA	REDATTO	VERIFICATO APPROVATO