

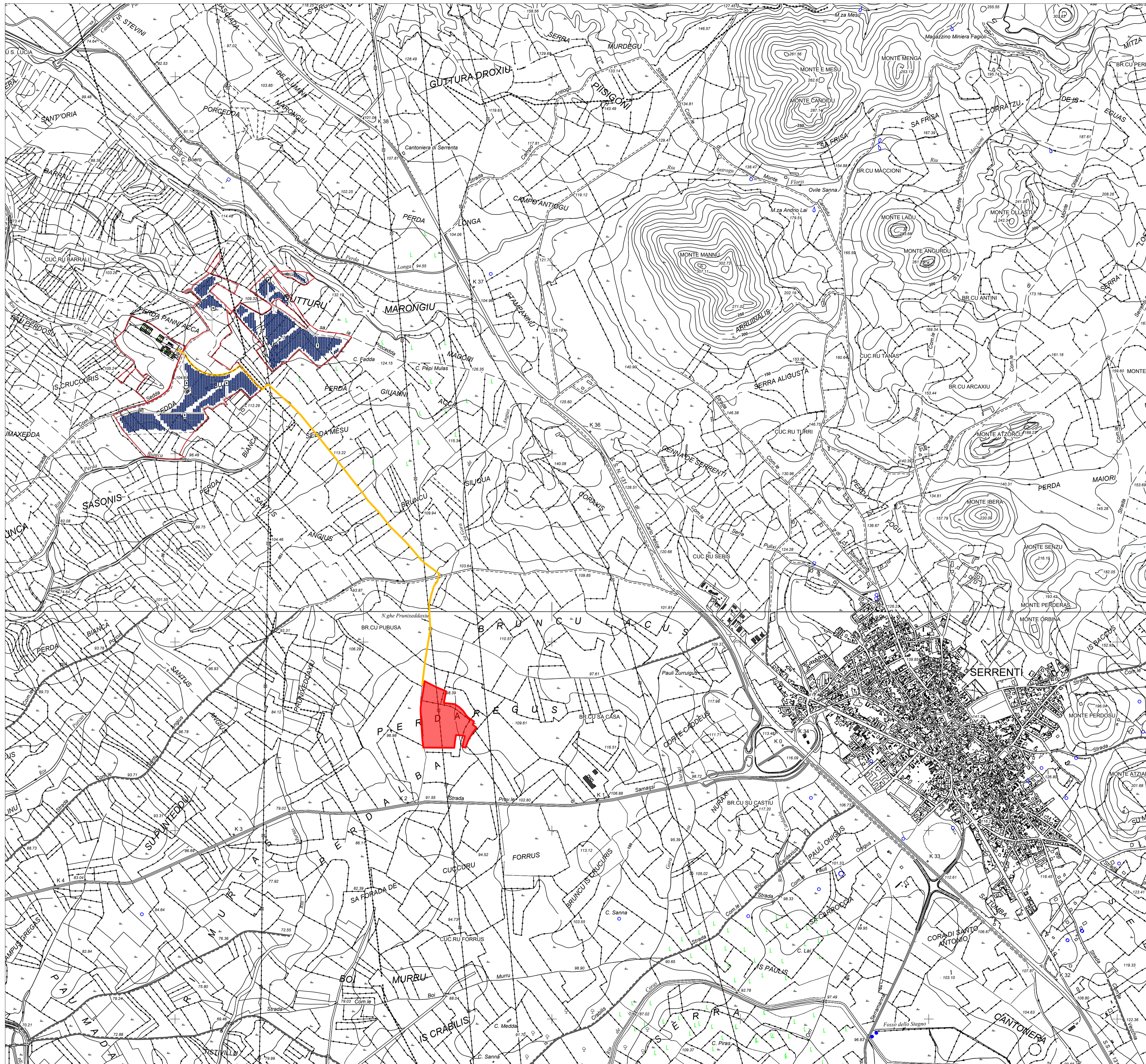

LEGENDA

- Area di impianto
- Cavidotto AT 150 KV interrato
- Area nuova stazione ipotizzata in attesa di tavolo tecnico



STUDIO ALCHEMIST
 Ing. Stefano Floris - Arch. Cinzia Nieddu



Via Isola San Pietro 3 - 09126 Cagliari (CA)
 Via Semplicio Spano 10 - 07026 Olbia (OT)
 stefano.floris@studioalchemist.it
 cinzia.nieddu@studioalchemist.it
 www.studioalchemist.it

COMUNE DI SAMASSI E SERRENTI

OGGETTO
**REALIZZAZIONE DI IMPIANTO AGRIVOLTAICO A TERRA
 16,77 MW - TRACKER TIPO A INSEGUIMENTO MONOASSIALE
 "SAM-SE"**

COMMITTENTE
 ENERGISAMSE SRL
 Via Semplicio Spano 10 - 07026 Olbia (SS)

PROGETTO DEFINITIVO

ELABORATO
**AREA D'IMPIANTO CON PERCORSO CAVIDOTTO
 SU BASE CTR**

NUMERO ELABORATO
OS_03

SCALA: 1:10.000
 DATA: LUGLIO 2023

3	Terza emissione				
2	Seconda emissione				
1	Prima emissione	Arch. Chiara Martis	Arch. Valentina Madeddu	Ing. S. Floris	
REV.	DATA	DESCRIZIONE	REDATTO	CONTROLLATO	APPROVATO

CODICE COMMESSA	NOME FILE	FASE PROGETTUALE	CATEGORIA	REV.
-----------------	-----------	------------------	-----------	------

STUDIO ALCHEMIST:
 Ing. Stefano Floris
 Arch. Cinzia Nieddu

PROGETTISTA - TIMBRO E FIRMA



PROGETTISTA - TIMBRO E FIRMA



COLLABORATORI:
 Arch. Chiara Martis
 Arch. Valentina Madeddu
 Geol. Mario Strinna
 Geom. Alberto Barroccu

AREA D'IMPIANTO CON PERCORSO CAVIDOTTO SU BASE CTR - scala 1: 10.000