Planimetria impianto di trattamento prima pioggia - Stazione RTN - Scala 1:1000

LEGENDA

- Nuova Stazione RTN 150 kV
- Strade e piazzali di nuova realizzazione
- Linea aerea esistente 150 kV "Carinola - Castelvolturno - Pinetamare"
- Linea aerea da dismettere
- Nuovi raccordi Linea 150kV
- Nuovi tralicci
- Traliccio da dismettere
- Tralicci esistenti
- Tubazione di raccolta acque di prima pioggia
- Pozzetti con caditoia

LEGENDA

- Area pavimentata interna - Acque confluiscono in vasca prima pioggia
- Coperture edifici - Acque confluiscono in vasca prima pioggia
- Aree interne stazioni non pavimentate (ghiaia e/o aree a verde)

Dettaglio impianto di trattamento prima pioggia - Stazione RTN - Scala 1:200

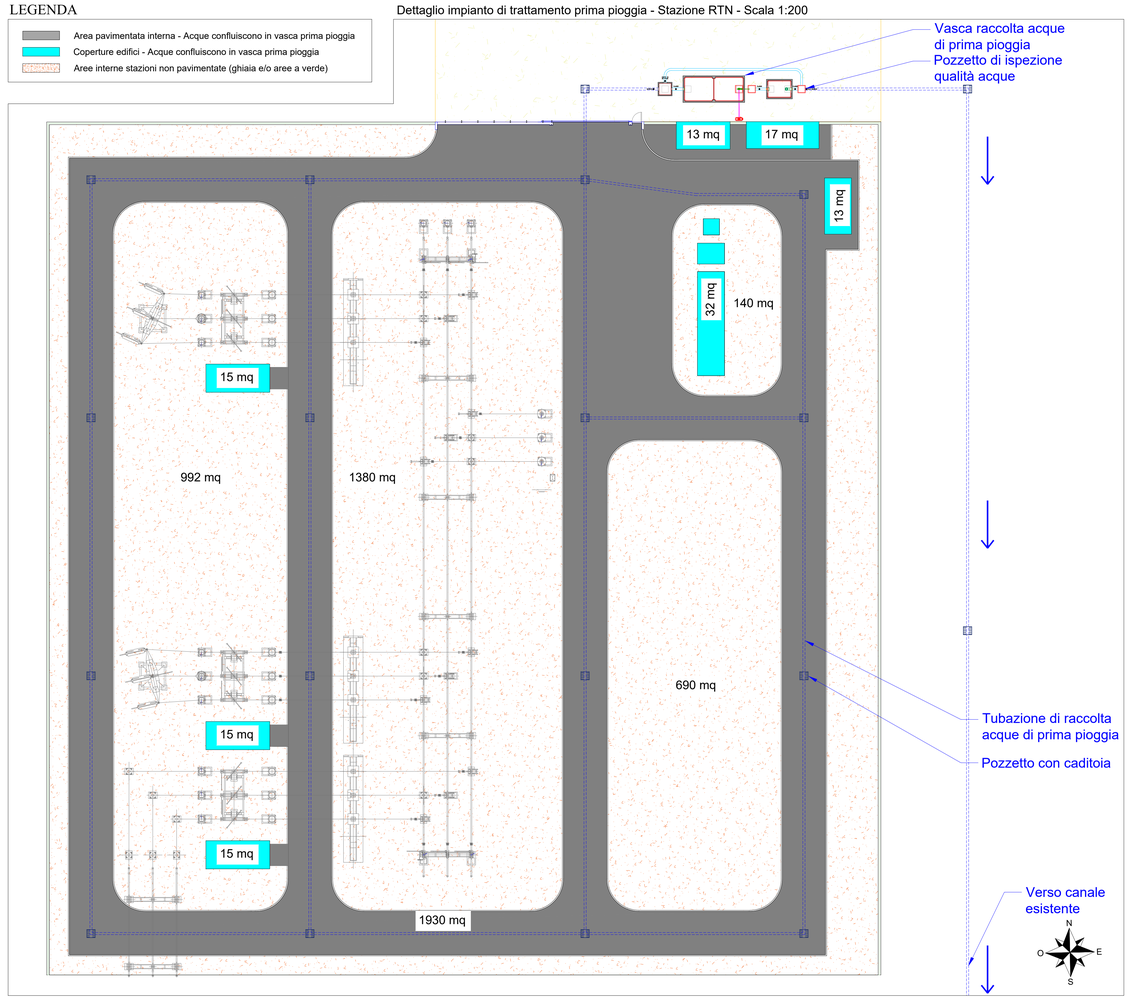


Impianto di prima pioggia con disoleatore esterno - Scala 1:50

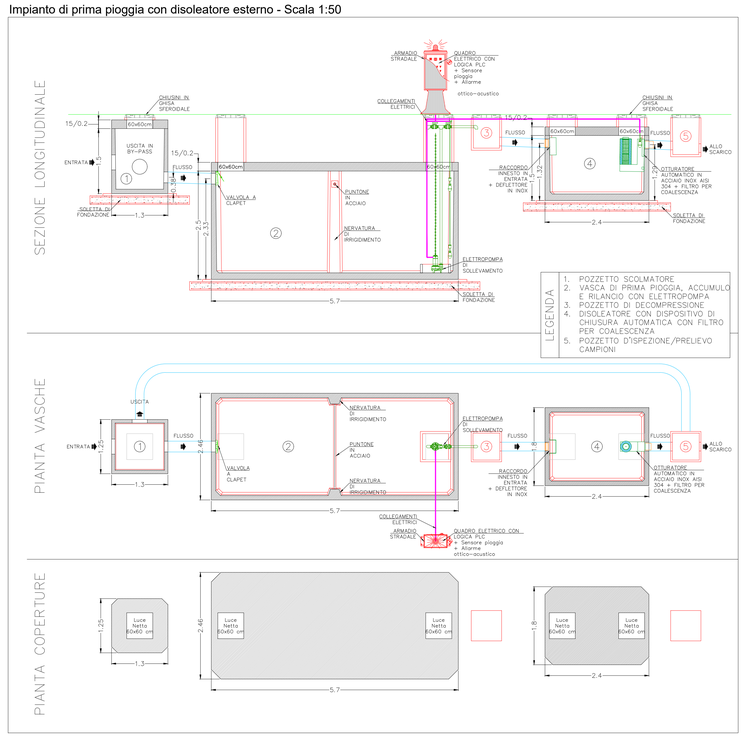


COMMITTENTE

**Hybrid Energy S.r.l.**
Via Sebastiano Caboto, 15
20094 Corsico (MI)

STUDIO DI PROGETTAZIONE

SCM INGEGNERIA

Dott. Ing. Daniele CAVALLO n° 1220

| REV. | DATE | DESCRIPTION | BY | CHD | APP. |
|---|---|---|---|---|---|
| 1 | GEN-23 | EMESSO PER ITER AUTORIZZATIVO | DC | RB | AB |
| 0 | FEB-22 | EMESSO PER ITER AUTORIZZATIVO | DC | FF | AB |

REVISIONS

**Impianto agro-fotovoltaico da 64.470,00 kWp (50.000 kW in immissione) ed opere connesse**

**Comuni di Falciano del Massico e Grazzanise (CE)**

**PROGETTO DEFINITIVO IMPIANTO DI RETE**

OBJECT:

**TAV. 09**

**Planimetria impianto trattamento prima pioggia - Stazione RTN**

Questo documento è di proprietà di Hybrid Energy S.r.l. e il detentore certifica che il documento è stato ricevuto legalmente.
Ogni utilizzo, riproduzione o divulgazione del documento deve essere oggetto di specifica autorizzazione da parte di Hybrid Energy S.r.l.

APPROVED FOR CONSTRUCTION
DWG. REV. DATE
SIGNATURE
ORDER N°
SUPPLIER
CONTRACT N° OBN1008A/B
SUBPROJECT CODE:
THIS DWG. SUPERSEDED BY
THIS DWG. SUPERSEDES
SCALE: Varie
FWI DWG N°
REV.: 1
SHEET OF
CAD FILE NAME:
A1