

- Legenda**  
6.1.1 Componenti geomorfologiche
- Ulteriori contesti paesaggistici**
- 00\_grotte\_punti
  - 00\_Inghitoli
  - 00\_Geositi
  - UCP - Inghitoli (50m)
  - UCP - Geositi (100m)
  - UCP - Cordoni dunari
  - UCP - Doline
  - 00\_Grotte\_catasto\_grotte
  - UCP - Grotte (100m)
  - UCP - Lame e gravine
  - UCP - Versanti

Estratto Tav. 6.1.1 Componenti geomorfologiche del PPTR

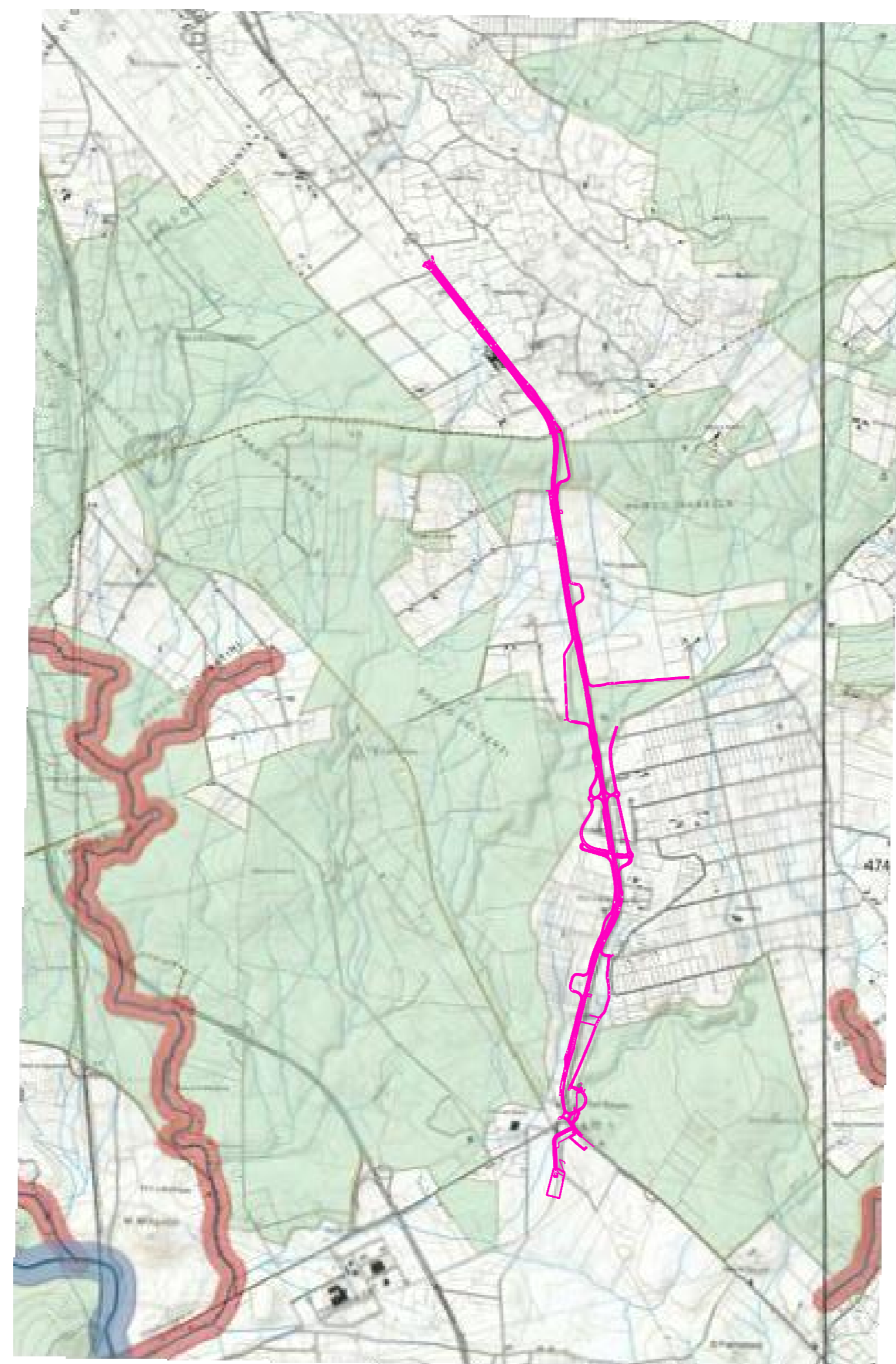

- Legenda**  
6.1.2 Componenti idrologiche
- Beni paesaggistici**
- BP - Territori costieri (300m)
  - BP - Territori contorni ai laghi (300m)
  - BP - Fiumi-lazenti-corsi d'acqua pubbliche (
- Ulteriori contesti paesaggistici**
- UCP - Reticolo idrografico di connessione - F.R.E.R.
  - UCP - Sorgenti (25m)
  - UCP - Aree soggette a vincolo idrogeologico

Estratto Tav. 6.1.2 Componenti idrologiche del PPTR

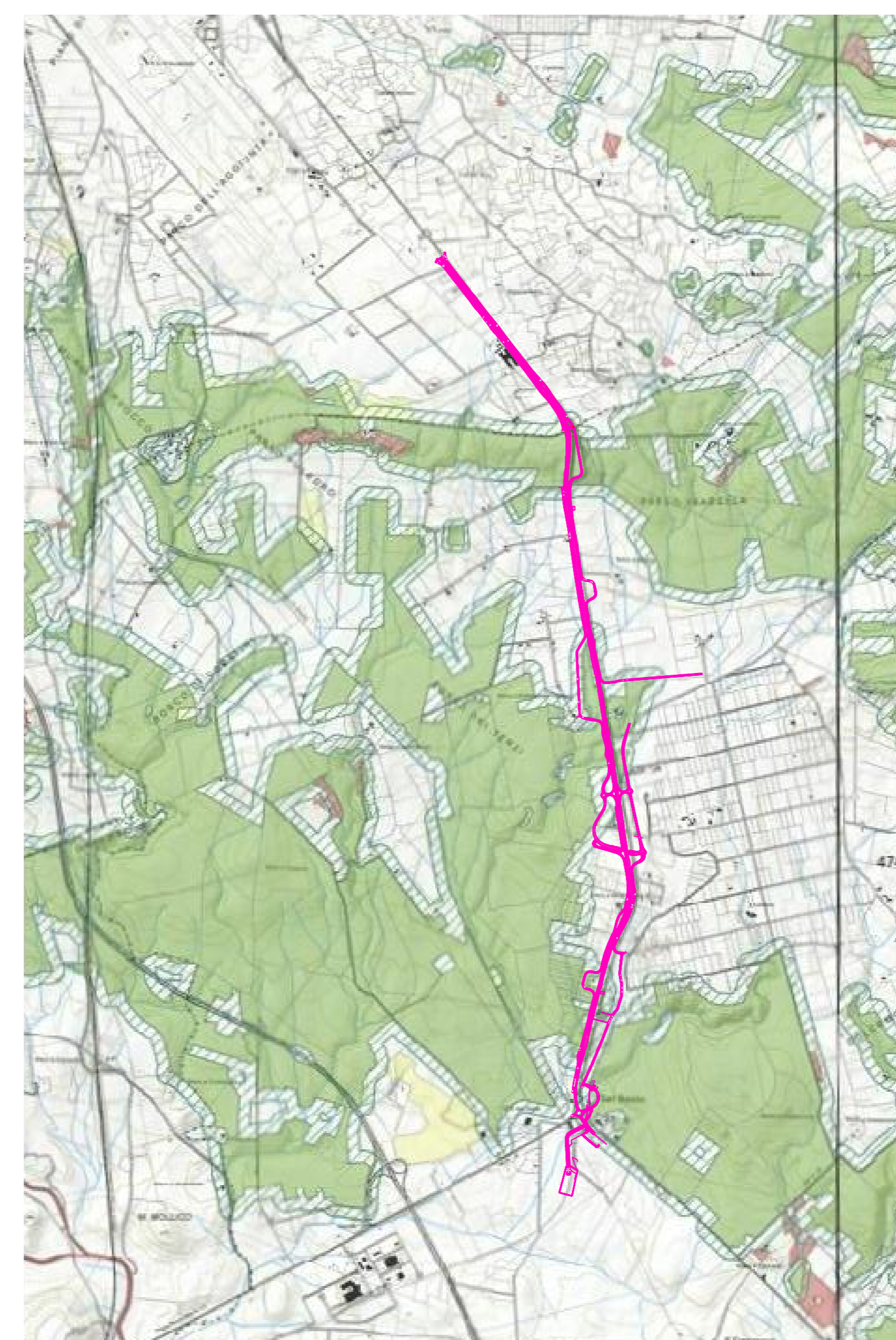

- Legenda**  
6.2.1 Componenti botanico-vegetazionali
- Beni paesaggistici**
- BP - Zone umide Ramsar
  - BP - Boschi
- Ulteriori contesti paesaggistici**
- UCP - Aree umide
  - UCP - Aree di rispetto dei boschi (100m)
  - UCP - Prati e pascoli naturali
  - UCP - Formazioni arbustive in evoluzione naturale

Estratto Tav. 6.2.2 Componenti botanico vegetazionali del PPTR

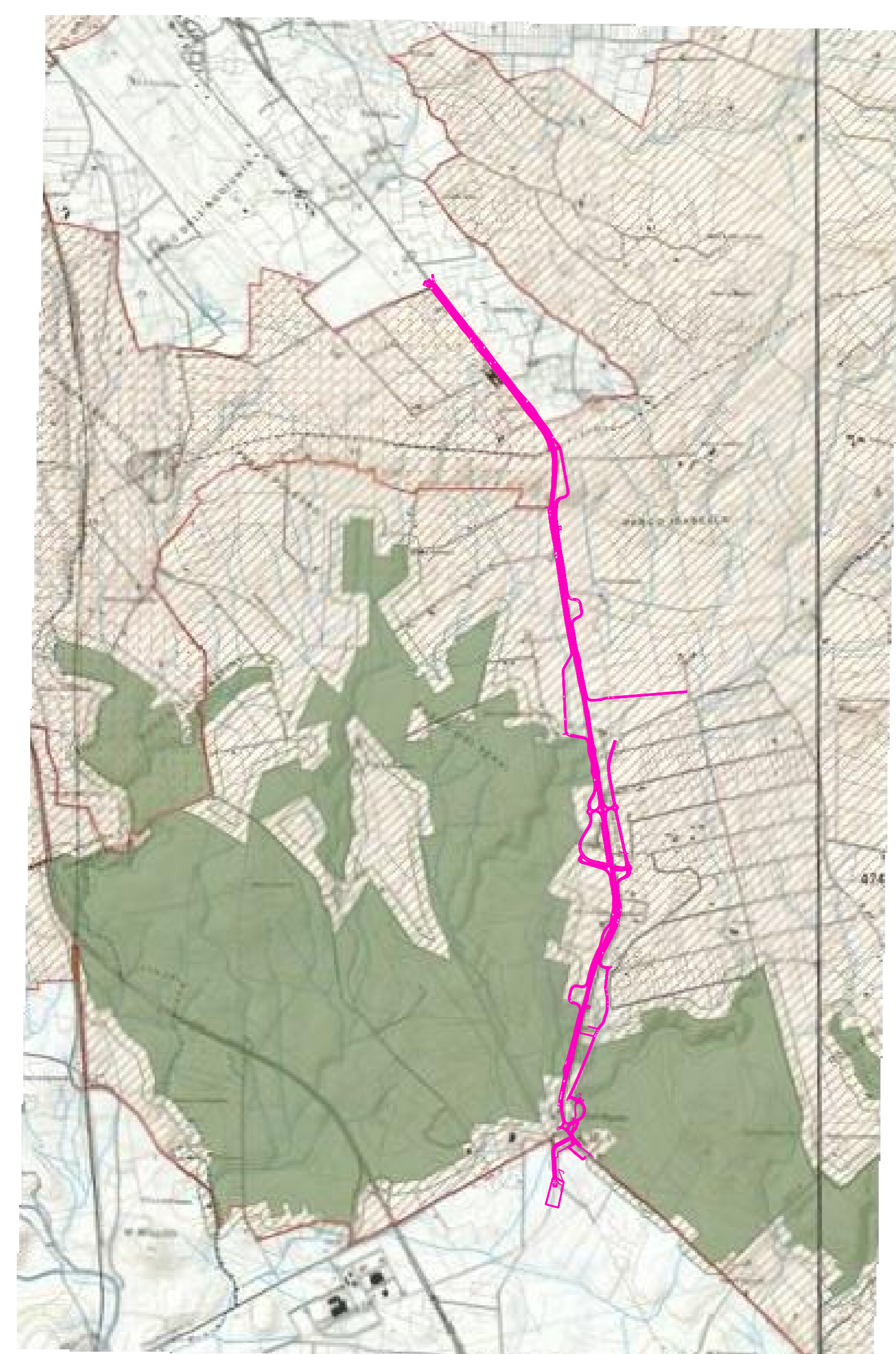

- Beni paesaggistici**
- BP - Parchi e riserve**
- Aree e riserve naturali marine
  - Parchi nazionali e riserve naturali statali
  - Parchi e riserve naturali regionali
- Ulteriori Contesti paesaggistici**
- UCP - Aree di rispetto dei parchi e delle riserve regionali
- UCP Siti di rilevanza naturalistica**
- SIC
  - SIC MARE
  - ZPS

Estratto Tav. 6.2.2 Aree protette del PPTR

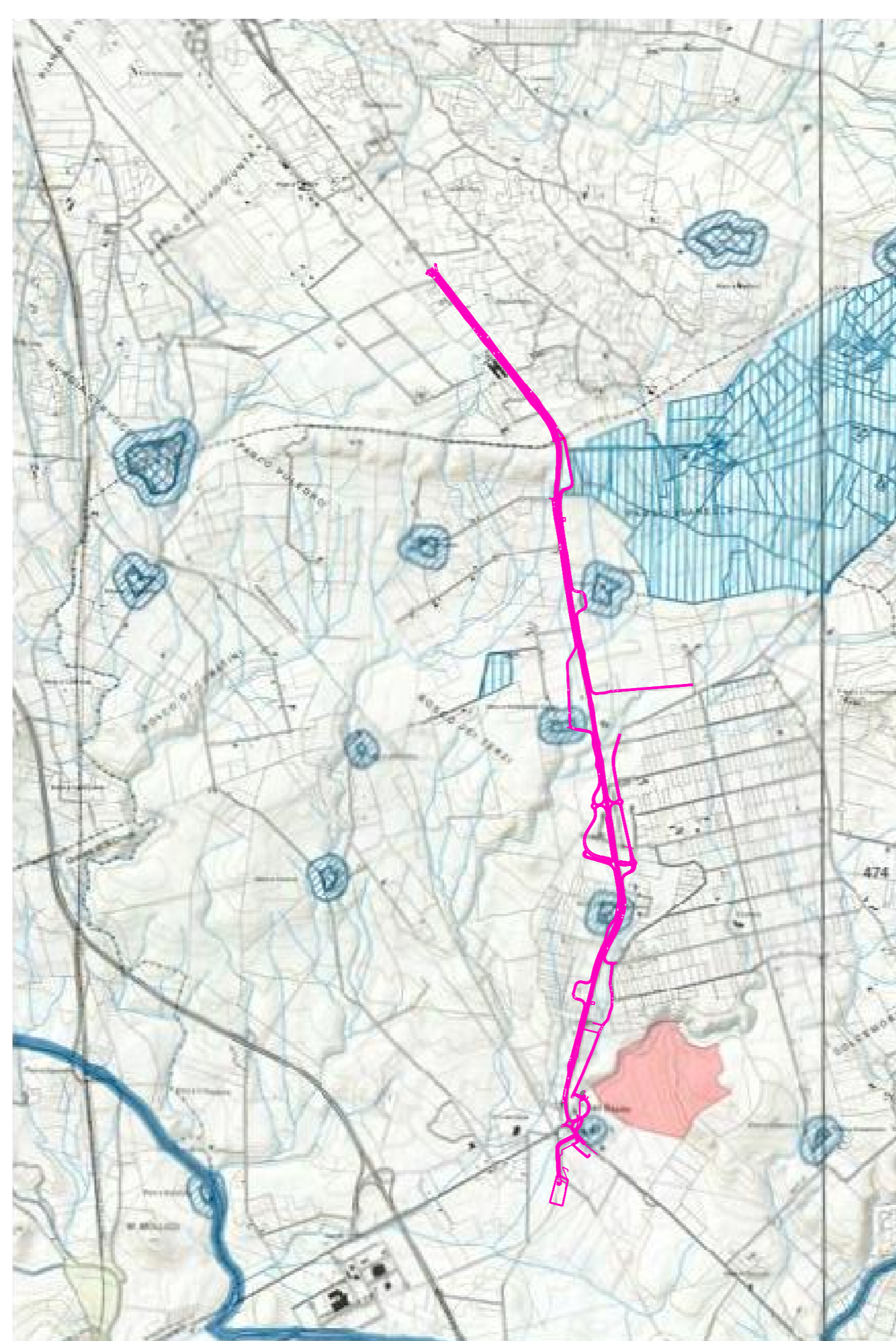

- Legenda**  
6.3.1 Componenti culturali e insedative
- Beni Paesaggistici**
- BP - Zone gravate da LUI CIVICI (validate)
  - BP - Zone gravate da LUI CIVICI (non validate)
  - BP - Zone di interesse archeologico
  - BP - Immobili e aree di notevole interesse pubblico
- Ulteriori Contesti Paesaggistici**
- UCP - Città consolidate
  - UCP - Testimonianza della stratificazione insediativa
  - UCP - stratificazione insediativa - rete tratturi
  - UCP - stratificazione insediativa - siti storico-culturali
  - UCP - aree a rischio archeologico
  - UCP - Area di rispetto delle componenti culturali e insedative
  - UCP - area di rispetto - rete tratturi
  - UCP - area di rispetto - siti storico-culturali
  - UCP - area di rispetto - zone di interesse archeologico
  - UCP - Paesaggi rurali

Estratto Tav. 6.3.1 Componenti culturali e insedative del PPTR

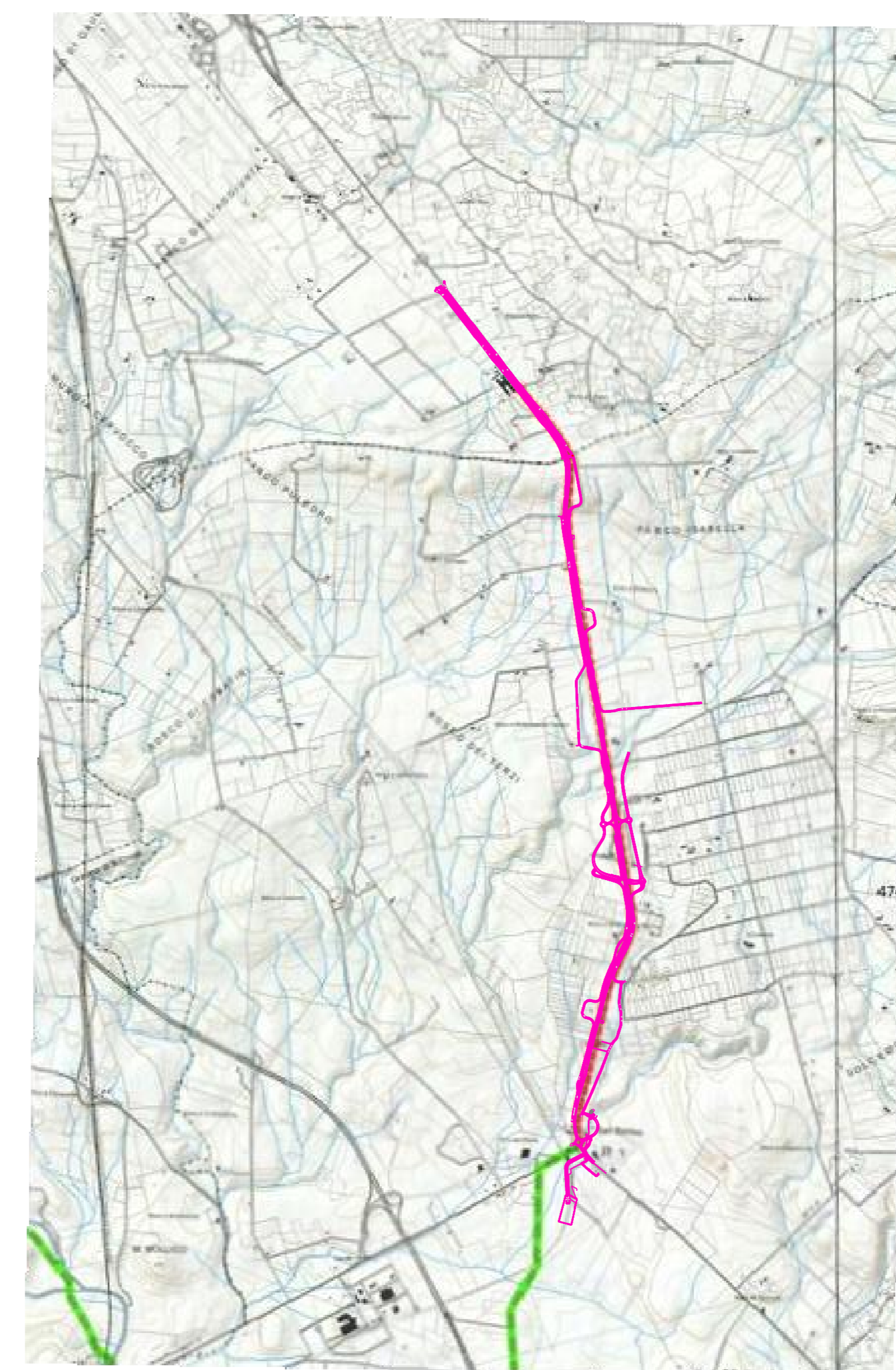

- Legenda**  
6.3.2 Componenti dei valori percettivi
- UCP - Luoghi panoramici
  - UCP - Luoghi panoramici Poligonali
  - UCP - Strade panoramiche
  - UCP - Strade a valenza paesaggistica
  - UCP - Strade a valenza paesaggistica poligonali
  - UCP - Cori visuali

Estratto Tav. 6.3.2 Componenti dei valori percettivi del PPTR

RESPONSABILE INTERAZIONE SPECIALISTICA  
Ing. Alessandro Alotta - Ordine degli Ingegneri di Genova n° 7995 A

IL PROGETTISTA E COORDINATORE DELLA SICUREZZA IN FASE DI PROGETTAZIONE  
Ing. Vito Capotorto - Ordine degli Ingegneri di Torino n° 1080

IL GEOLOGO  
Dott. Geol. Mario Stani  
(Ordine dei Geologi della Puglia n° 279)

IL RESPONSABILE DEL PROCEDIMENTO  
Ing. Alberto SANCHEZICO  
(ANS - Struttura territoriale Puglia)

Progettisti

**RI&A**  
DIRETTORE TECNICO  
Prof. Ing. Andrea Del Grosso

**AMBERG ENGINEERING**  
DIRETTORE TECNICO  
Ing. Franz Pacher

**ETACONS S.p.A.**  
DIRETTORE TECNICO  
Ing. Primo Stagi

**cdB INGEGNERI ASSOCIATI**  
Ing. Tommaso Di Bari  
Ing. Vito Capotorto

**LAND**  
DIRETTORE TECNICO  
LAND R&D SpA  
Arch. Andrea KIRBY

| CODICE PROGETTO | NOME FILE       | REVISIONE   | SCALA:               |
|-----------------|-----------------|-------------|----------------------|
| STBA0291        | TO0401AMBCT02_A | A           | -                    |
| LIV. PROG. ANNO | ELAB.           | DATA        | REDDATO              |
| 23              | TO01A01AMBCT02  | Giugno 2023 | ST                   |
| REV.            | DESCRIZIONE     | DATA        | VERIFICATO APPROVATO |
| A               | Prima emissione | Giugno 2023 | ST                   |