PLANIMETRIA UBICAZIONE DELLE CAVE E DISCARICHE

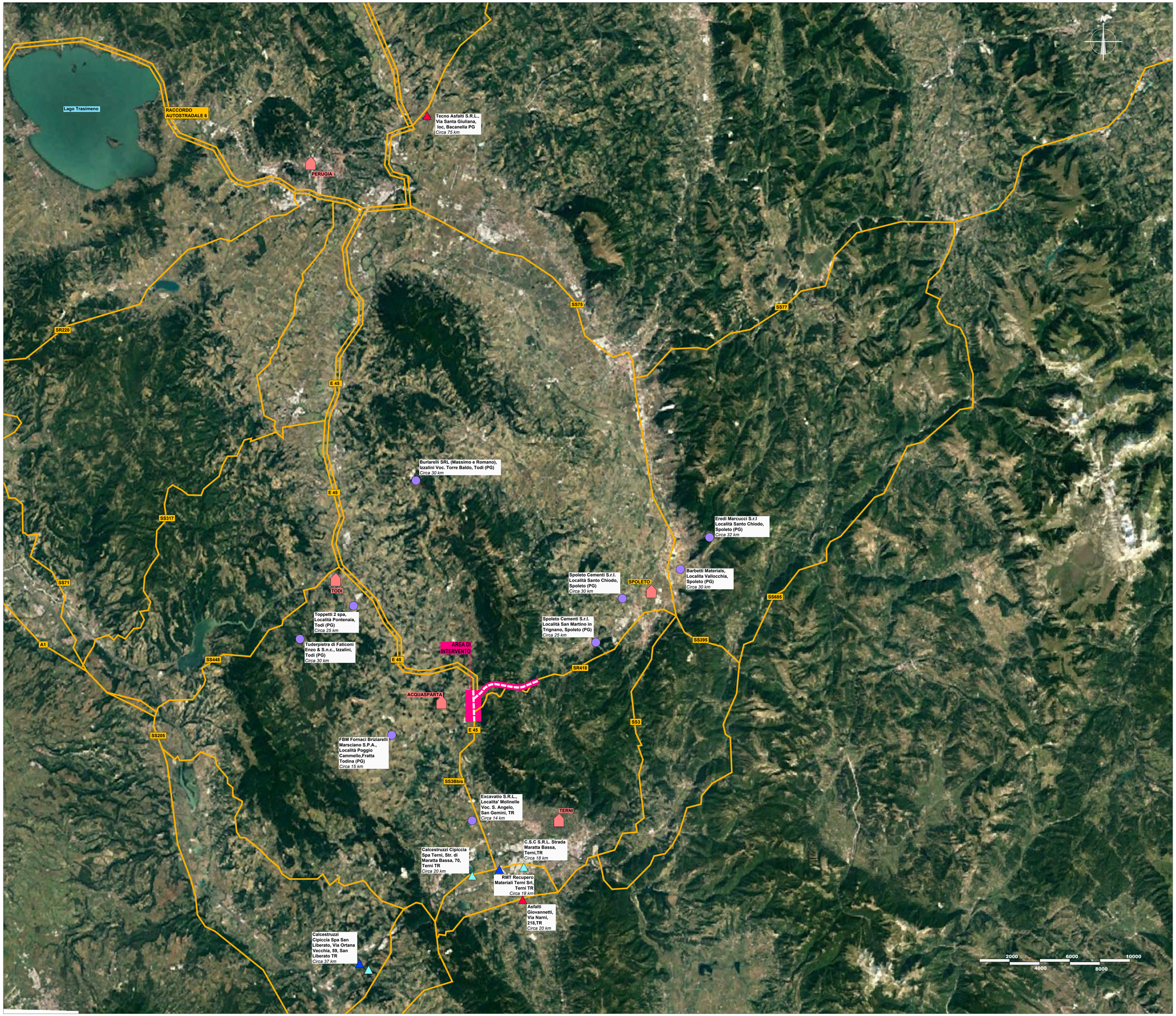

LEGENDA

	VIABILITÀ PRINCIPALE
	VIABILITÀ SECONDARIA
	AREA DI INTERVENTO
	CAVA
	IMPIANTO CALCESTRUZZO
	IMPIANTO DI RECUPERO
	IMPIANTO CONGLOMERATO BITUMINOSO
	CENTRO ABITATO

anas
GRUPPO FS ITALIANE

Direzione Tecnica

S.S. N. 685 "DELLE TRE VALLI UMBRE"

TRATTO SPOLETO-ACQUASPARTA

2° stralcio: Firenzuola - Acquasparta

PROGETTO DEFINITIVO — COD. PG373

PROGETTAZIONE: ATI SINTAGMA - GP INGEGNERIA - ENGEKO - GDG - ICARIA

IL RESPONSABILE DELL'INTEGRAZIONE DELLE PRESTAZIONI SPECIALISTICHE:
Dott. Ing. Giorgio Guiducci
Ordine degli Ingegneri della Prov. di Roma n° 14035

IL PROGETTISTA:
Dott. Ing. Federico Durastanti
Ordine degli Ingegneri della Prov. di Terni n°A844

IL GEOLOGO:
Dott. Geol. Giorgio Cerquiglini
Ordine dei Geologi della Regione Umbria n°108

IL COORDINATORE PER LA SICUREZZA IN FASE DI PROGETTAZIONE:
Dott. Ing. Filippo Pambianco
Ordine degli Ingegneri della Prov. di Perugia n° A1373

Il RESPONSABILE DI PROGETTO
Dott. Ing. Rita Gandolfo

Il R.U.P.:
Dott. Ing. Alessandro Micheli

IL GRUPPO DI PROGETTAZIONE:

MANDATARIA: Sintagma

Dott. Ing. N.Grainieri
Dott. Ing. V.Truffini
Dott. Ing. L.Spaccini
Dott. Arch. A.Bracchini
Dott. Ing. E.Bartolocci
Dott. Ing. F.Durastanti
Dott. Geol. G.Cerquiglini
Dott. Ing. F.Pambianco
Dott. Ing. M.Abram
Dott. Arch. C.Presciutti
Geom. Aur. M.Di Matteo
Geom. E.Scopetta
Geom. M.Zuccioni

MANDANTI:

GP INGEGNERIA SOCIETÀ DI INGEGNERIA
Dott. Ing. G.Guiducci
Dott. Ing. E.Moscatelli
Dott. Ing. A.Signorelli
Dott. Ing. F.Rocco
Dott. Ing. G.Lucibello
Dott. Arch. G.Guastella
Dott. Ing. M.Pennacchi
Dott. Ing. M.Francesco

engeko
Dott. Ing. C.Muller

GEOTECHNICAL DESIGN GROUP
Dott. Ing. D.Carlaccini
Dott. Ing. C.Comaroti
Dott. Ing. E.Loffredo
Dott. Ing. S.Sciscioni

ICARIA società di ingegneria
Dott. Ing. V.Rotisciani
Dott. Ing. F.Macchioni
Dott. Ing. C.Lucchini
Dott. Ing. V.Piunno
Dott. Ing. G.Pulli

DR. ING. GIORGIO GUIDUCCI ORDINE DEGLI INGEGNERI DI ROMA N° 14035

ORDINE degli INGEGNERI della PROVINCIA di TERNI Dott. Ing. FEDERICO DURASTANTI Iscritto all'albo al n. A 844

PROTOCOLLO | DATA

CANTIERIZZAZIONE

Planimetria di ubicazione cave e discariche

CODICE PROGETTO (PROGETTO / LIV. PROG. / ANNO)	NOME FILE T00CA00CANPL01	REVISIONE	SCALA:
DPPG373 D 22	CODICE ELAB. T00CA00CANPL01	A	-

REV.	DESCRIZIONE	DATA	REDATTO	VERIFICATO	APPROVATO
A	EMISSIONE PER CdS	Gen 2023	S. Aconi	F.Durastanti	G.Guiducci