PLANIMETRIA
Scala 1:5000

1

PIANTA CHIAVE

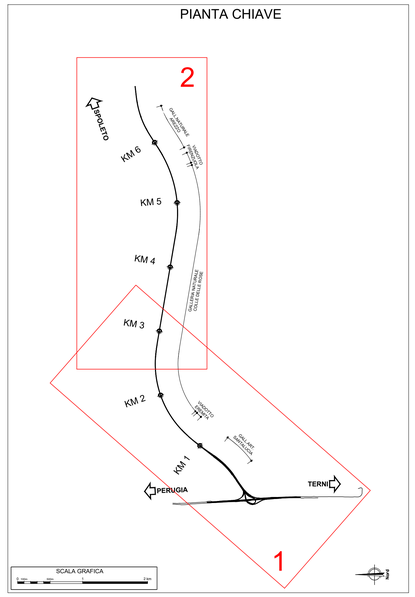

LEGENDA

- VIABILITA' PRINCIPALE ESISTENTE
- VIABILITA' SECONDARIE ESISTENTI
- CORSI D'ACQUA PRINCIPALI
- FERROVIA CENTRALE UMBRA

PLANIMETRIA
Scala 1:5000

2

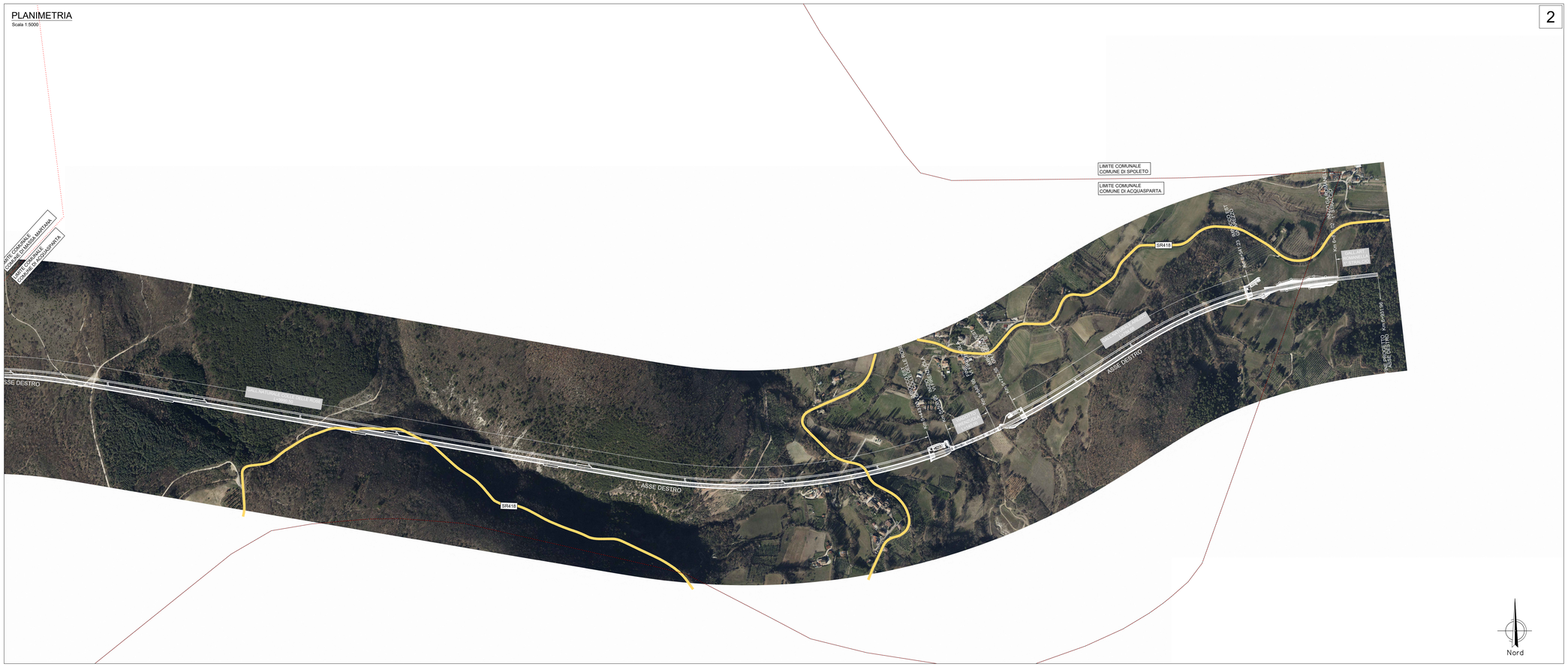

anas
GRUPPO FS ITALIANE

Direzione Tecnica

S.S. N. 685 "DELLE TRE VALLI UMBRE"

TRATTO SPOLETO-ACQUASPARTA
2° stralcio: Firenzuola - Acquasparta

PROGETTO DEFINITIVO — COD. PG373

PROGETTAZIONE: ATI SINTAGMA - GP INGEGNERIA - ENGEKO - GDG - ICARIA

IL RESPONSABILE DELL'INTEGRAZIONE DELLE PRESTAZIONI SPECIALISTICHE:
Dott. Ing. Giorgio Guiducci
Ordine degli Ingegneri della Prov. di Roma n° 14035

IL PROGETTISTA:
Dott. Ing. Federico Durastanti
Ordine degli Ingegneri della Prov. di Terni n°A844

IL GEOLOGO:
Dott. Geol. Giorgio Cerquiglini
Ordine dei Geologi della Regione Umbria n°108

IL COORDINATORE PER LA SICUREZZA IN FASE DI PROGETTAZIONE:
Dott. Ing. Filippo Pambianco
Ordine degli Ingegneri della Prov. di Perugia n° A1373

Il RESPONSABILE DI PROGETTO
Dott. Ing. Rita Gandolfo

Il R.U.P.
Dott. Ing. Alessandro Micheli

PROTOCOLLO | DATA

IL GRUPPO DI PROGETTAZIONE:

MANDATARIA: Sintagma

Dott.Ing.	N.Grèmieri
Dott.Ing.	V.Truffini
Dott.Ing.	F.Durastanti
Dott.Arch.	A.Bracchini
Dott.Ing.	E.Bartolocci
Dott.Ing.	L.Casarecchia
Dott.Geol.	G.Cerquiglini
Dott.Ing.	A.Pambianco
Dott.Ing.	M.Alimena
Dott.Arch.	C.Presciutti
Dott. Agr.	F.Berti Nulli
Geom.	S.Scopetta
Geom.	M.Zuccoini

MANDANTI:

GP INGEGNERIA

Dott. Ing.	G.Giulietti
Dott. Ing.	E.Mastrobelli
Dott. Ing.	A.Di Donati
Dott. Ing.	A.Bella
Dott. Ing.	G.Luciabello
Dott. Ing.	M.Mastrobelli
Dott. Geol.	M.Leonardi
Dott. Ing.	G.Panerai

Engeko — Dott. Ing. C.Muller

GEOLOGY DESIGN CONSULT — Dott. Ing. D.Carfagnini, C.Consorti, E.Loffredo, S.Sacconi

ICARIA Società di Ingegneria — Dott. Ing. V.Rotisciani, F.Macchioni, G.Verini, V.Piunno, G.Pulli

DR. ING. GIORGIO GUIDUCCI ORDINE INGEGNERI ROMA N° 14035

ORDINE degli INGEGNERI PROVINCIA di TERNI DR. ING. FEDERICO DURASTANTI A 844

01.ELABORATI GENERALI
01.01 INQUADRAMENTO DELL'OPERA

Planimetria su fotomosaico di foto aeree

CODICE PROGETTO (PROGETTO / LIV. PROG. / ANNO)	NOME FILE: *T00EG00GENP001A*	REVISIONE	SCALA:
DPPG373 D 22	CODICE ELAB. T00EG00GENP001	A	1:5.000

REV.	DESCRIZIONE	DATA	REDATTO	VERIFICATO	APPROVATO
A	Emissione per CdS	Gen 2023	M.Crea	F.Durastanti	G.Guiducci