PLANIMETRIA

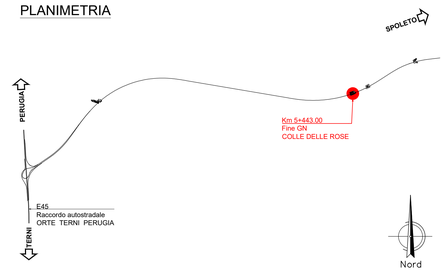

GALLERIA COLLE DELLE ROSE
IMBOCCO LATO SPOLETO
Planimetria

Sc. 1:200

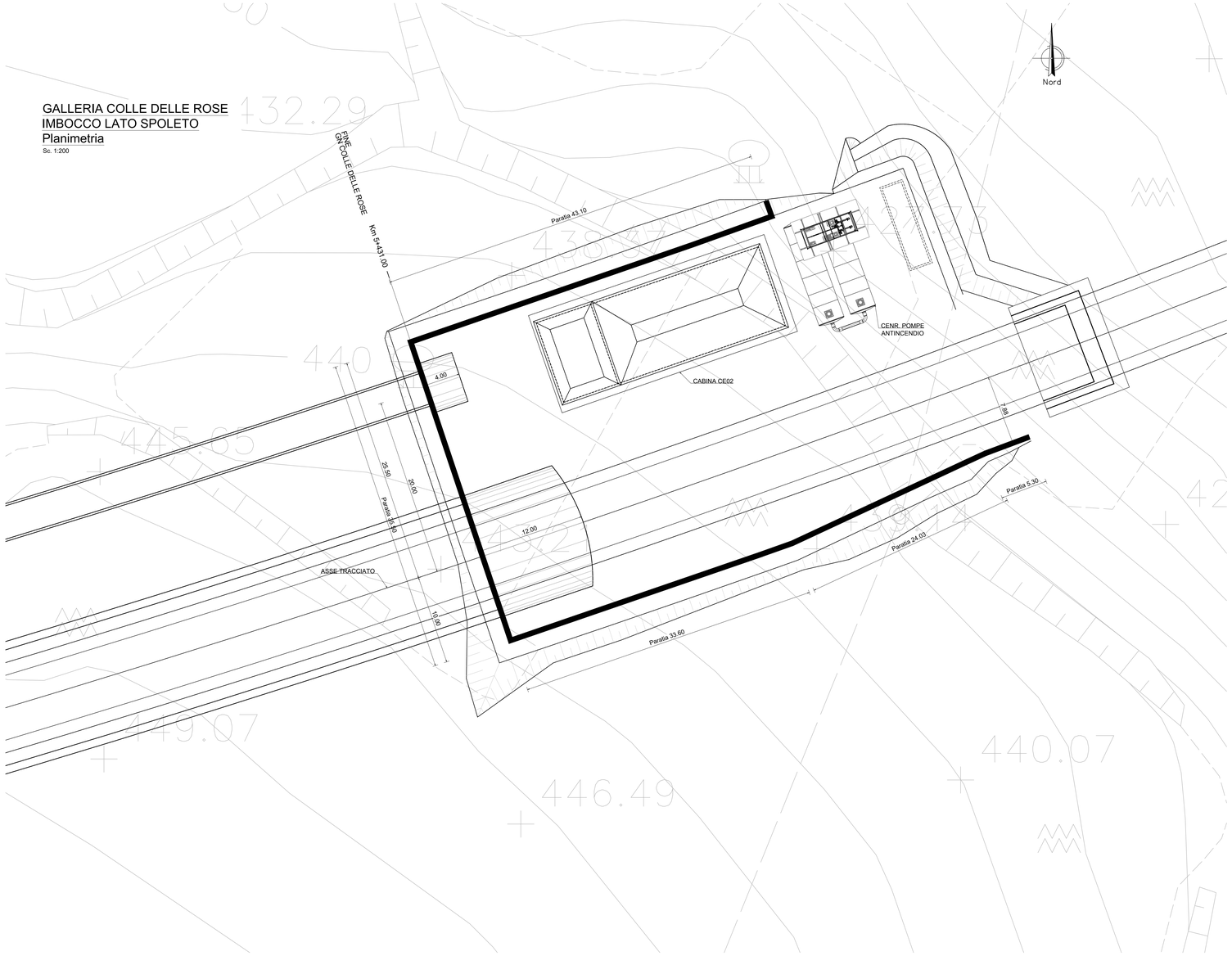

anas
GRUPPO FS ITALIANE

Direzione Tecnica

S.S. N. 685 "DELLE TRE VALLI UMBRE"
TRATTO SPOLETO-ACQUASPARTA
2° stralcio: Firenzuola - Acquasparta

PROGETTO DEFINITIVO — COD. PG373

PROGETTAZIONE: ATI SINTAGMA - GP INGEGNERIA - ENGEKO - GDG - ICARIA

IL RESPONSABILE DELL'INTEGRAZIONE DELLE PRESTAZIONI SPECIALISTICHE:
Dott. Ing. Giorgio Guiducci
Ordine degli Ingegneri della Prov. di Roma n° 14035

IL PROGETTISTA:
Dott. Ing. Federico Durastanti
Ordine degli Ingegneri della Prov. di Terni n°A844

IL GEOLOGO:
Dott. Geol. Giorgio Cerquiglini
Ordine dei Geologi della Regione Umbria n°108

IL COORDINATORE PER LA SICUREZZA IN FASE DI PROGETTAZIONE:
Dott. Ing. Filippo Pambianco
Ordine degli Ingegneri della Prov. di Perugia n° A1373

Il RESPONSABILE DI PROGETTO
Dott. Ing. Rita Gandolfo

Il R.U.P.:
Dott. Ing. Alessandro Micheli

PROTOCOLLO | DATA

IL GRUPPO DI PROGETTAZIONE:

MANDATARIA: Sintagma
Dott.Ing. N.Graneri
Dott.Ing. V.Truffini
Dott.Ing. L.Spaccini
Dott.Arch. A.Bracchini
Dott.Ing. E.Bartolocci
Dott.Ing. F.Durastanti
Dott.Geol. G.Cerquiglini
Dott.Ing. F.Campagna
Dott.Ing. M.Abram
Dott.Arch. C.Presciutti
Dott. Agr. F.Bert Nulli
Geom. S.Scopelliti
Geom. M.Zuccioni

MANDANTI:
GP INGEGNERIA
Dott. Ing. G.Guiducci
Dott. Ing. E.Moscatelli
Dott. Ing. A.Signorelli
Dott. Ing. M.Ciarlo
Dott. Ing. G.Lucibello
Dott. Arch. G.Guastella
Dott. Geol. M.Leonardi
Dott. Ing. G.Parente

ENGEKO
Dott. Ing. C.Muller

GEOTECHNICAL DESIGN GROUP
Dott. Ing. D.Cantisono
Dott. Ing. C.Comaroti
Dott. Ing. E.Loffredo
Dott. Ing. S.Sacconi

ICARIA società di ingegneria
Dott. Ing. V.Rotisciani
Dott. Ing. F.Macchioni
Dott. Ing. G.Piunno
Dott. Ing. C.Puglisi
Dott. Ing. G.Pulli

DR. ING. GIORGIO GUIDUCCI ORDINE DEGLI INGEGNERI ROMA N° 14035

ORDINE degli INGEGNERI della PROVINCIA di TERNI DURASTANTI FEDERICO SEZ. A A844

GALLERIA "COLLE DELLE ROSE"
Lato Spoleto
Planimetria imbocco

CODICE PROGETTO		NOME FILE	REVISIONE	SCALA:
PROGETTO: DPPG373 — LIV. PROG.: D — ANNO: 22	CODICE ELAB.: T00GA03OSTPP01	TOGGA03OSTPP01_A	A	1:200

REV.	DESCRIZIONE	DATA	REDATTO	VERIFICATO	APPROVATO
A	EMISSIONE PER CdS	Gen 2023	A.Amoruso	F.Durastanti	G.Guiducci