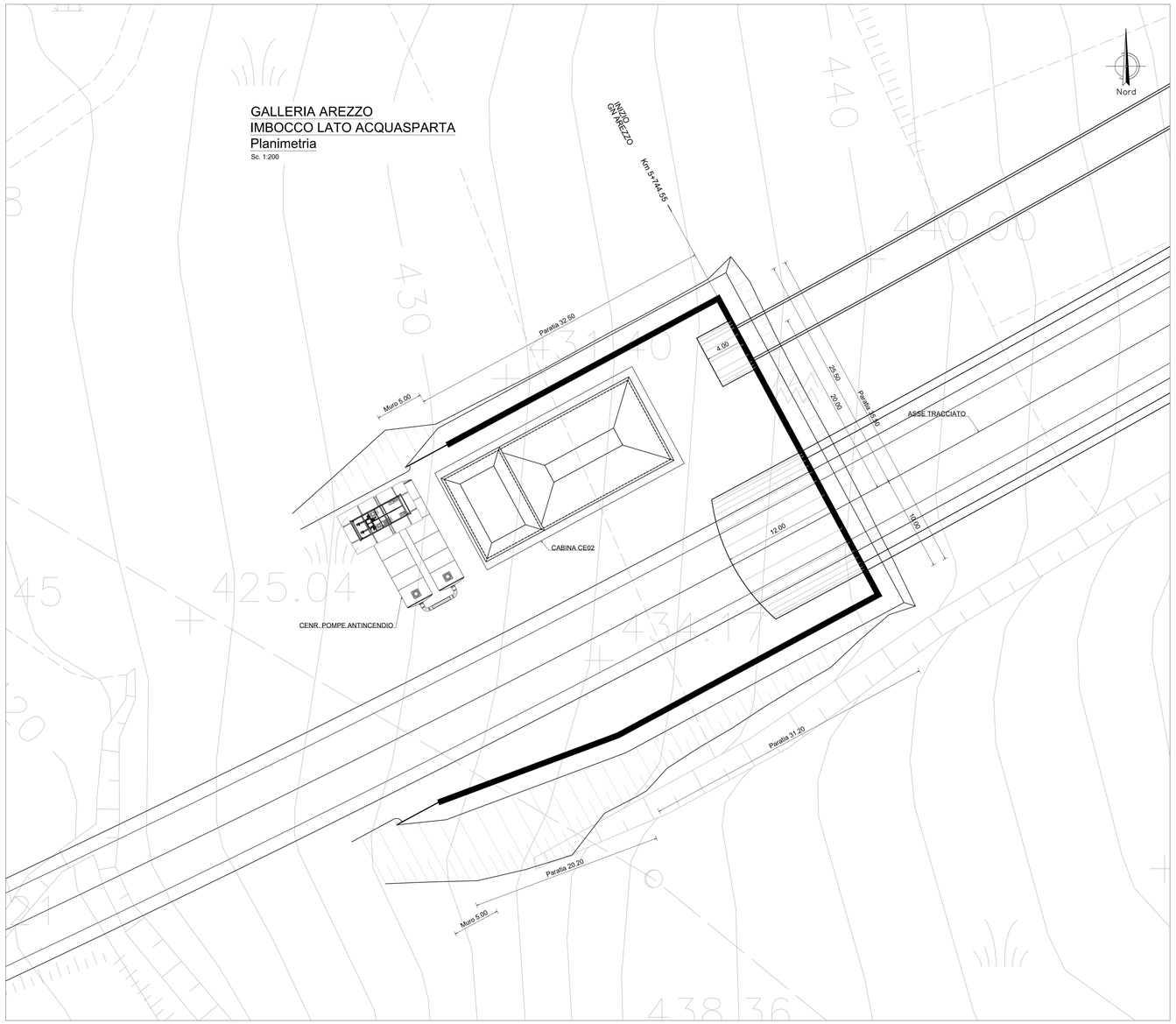

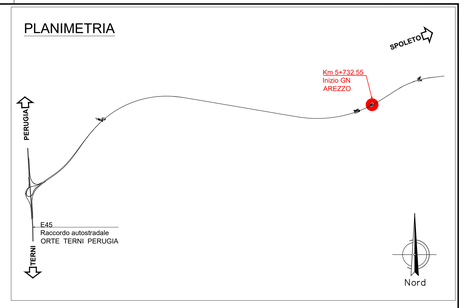

anas
GRUPPO FS ITALIANE

Direzione Tecnica

S.S. N. 685 "DELLE TRE VALLI UMBRE"
TRATTO SPOLETO-ACQUASPARTA
2° stralcio: Firenzuola - Acquasparta

PROGETTO DEFINITIVO — COD. PG373

PROGETTAZIONE: ATI SINTAGMA - GP INGEGNERIA - ENGEKO - GDG - ICARIA

IL RESPONSABILE DELL'INTEGRAZIONE DELLE PRESTAZIONI SPECIALISTICHE:
Dott. Ing. Giorgio Guiducci
Ordine degli Ingegneri della Prov. di Roma n° 14035

IL PROGETTISTA:
Dott. Ing. Federico Durastanti
Ordine degli Ingegneri della Prov. di Terni n°A844

IL GEOLOGO:
Dott. Geol. Giorgio Cerquiglini
Ordine dei Geologi della Regione Umbria n°108

IL COORDINATORE PER LA SICUREZZA IN FASE DI PROGETTAZIONE:
Dott. Ing. Filippo Pambianco
Ordine degli Ingegneri della Prov. di Perugia n° A1373

Il RESPONSABILE DI PROGETTO
Dott. Ing. Rita Gandolfo

Il R.U.P.
Dott. Ing. Alessandro Micheli

PROTOCOLLO	DATA

IL GRUPPO DI PROGETTAZIONE:

MANDATARIA: Sintagma

Dott.Ing.	N.Granieri
Dott.Ing.	V.Truffini
Dott.Ing.	L.Spaccini
Dott.Arch.	A.Bracchini
Dott.Ing.	E.Bartolucci
Dott.Ing.	L.Casavecchia
Dott.Geol.	G.Cerquiglini
Dott.Ing.	F.Pambianco
Dott.Ing.	M.Abram
Dott.Arch.	C.Prescutti
Dott. Agr.	F.Berti Nulli
Geom.	S.Scopetta
Geom.	M.Zucconi

MANDANTI: GP INGEGNERIA

Dott. Ing.	G.Guiducci
Dott. Ing.	E.Mascarelli
Dott. Ing.	A.Signorelli
Dott. Ing.	A.Bella
Dott. Ing.	G.Lucibello
Dott. Arch.	G.Guastella
Dott. Geol.	M.Leonardi
Dott. Ing.	G.Parente

GEOTECNICA DESIGN GROUP

Dott. Ing.	D.Carlaccini
Dott. Ing.	C.Consorti
Dott. Ing.	E.Loffredo
Dott. Ing.	S.Sacconi

engeko
Dott. Ing. C.Muller

ICARIA
Società di Ingegneria

Dott. Ing.	V.Rotesciani
Dott. Ing.	F.Macchioni
Dott. Ing.	G.Verini
Dott. Ing.	V.Piunno
Dott. Ing.	G.Pulli

DR. ING. GIORGIO GUIDUCCI
ORDINE INGEGNERI
ROMA
N° 14035

ORDINE degli INGEGNERI
INGEGNERE
FEDERICO DURASTANTI
A844
Provincia di TERNI

GALLERIA "AREZZO"
Lato Acquasparta
Planimetria imbocco

CODICE PROGETTO	NOME FILE	REVISIONE	SCALA:
PROGETTO LIV. PROG. ANNO: DPPG373 D 22	T00GA04OSTPP01_A CODICE ELAB. T00GA04OSTPP01	A	1:200

REV.	DESCRIZIONE	DATA	REDATTO	VERIFICATO	APPROVATO
A	EMISSIONE PER CdS	Gen 2023	A.Amoruso	F.Durastanti	G.Guiducci