1 PLANIMETRIA
Scala 1:2000

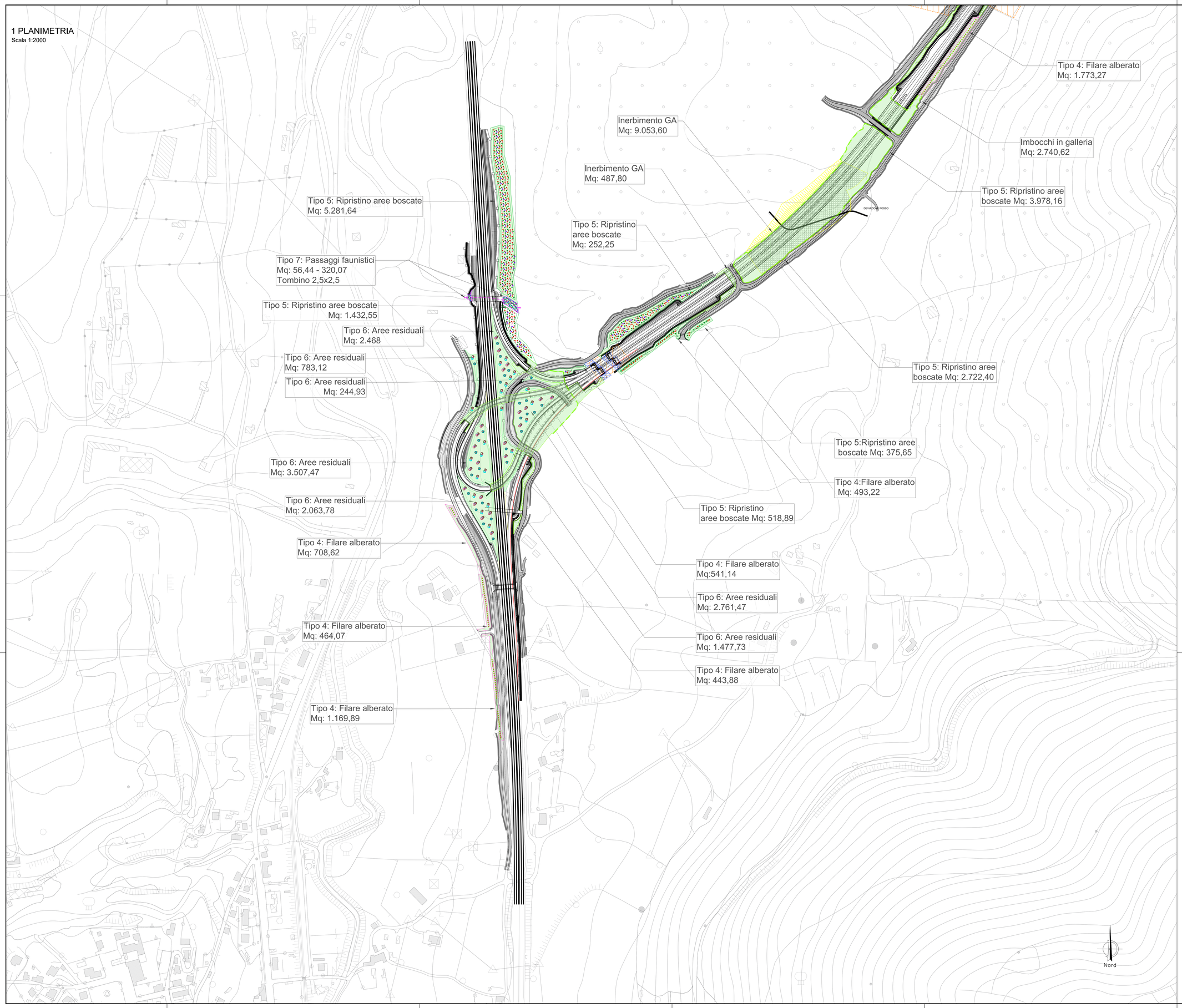


PIANTA CHIAVE

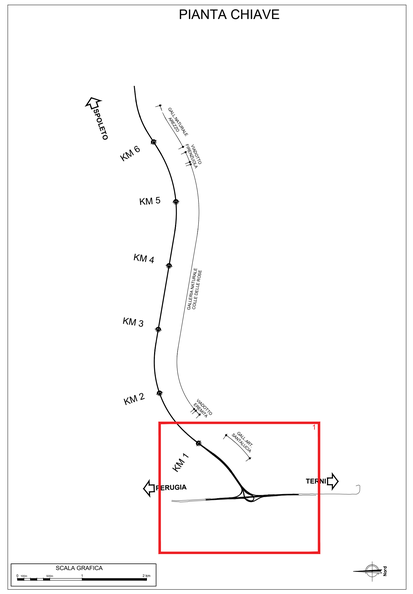


## LEGENDA

- Tracciato di progetto
- CTR
- Tipo 2: Imbocchi gallerie
- Tipo 3a:Attraversamento fluviale - fascia alberata
- Tipo 4: Filare alberato
- Tipo 5: Ripristino aree boscate
- Tipo 6: Aree residuali
- Tipo 7: Passaggi faunistici
- Inerbimento con idrosemina
- Ripristino aree di cantiere
- Ripristino aree viadotti
- Rete anti attraversamento fauna
- Ecodotto

anas GRUPPO FS ITALIANE

*Direzione Tecnica*

**S.S. N. 685 "DELLE TRE VALLI UMBRE"**
TRATTO SPOLETO-ACQUASPARTA
2° stralcio: Firenzuola - Acquasparta

PROGETTO DEFINITIVO — COD. PG373

PROGETTAZIONE: ATI SINTAGMA - GP INGEGNERIA - ENGEKO - GDG - ICARIA

IL RESPONSABILE DELL'INTEGRAZIONE DELLE PRESTAZIONI SPECIALISTICHE:
Dott. Ing. Giorgio Gaeducci
Ordine degli Ingegneri della Prov. di Roma n° 14035

IL PROGETTISTA:
Dott. Ing. Federico Durastanti
Ordine degli Ingegneri della Prov. di Terni n°AB44

IL GEOLOGO:
Dott. Geol. Giorgio Cerquiglini
Ordine dei Geologi della Regione Umbria n°108

IL COORDINATORE PER LA SICUREZZA IN FASE DI PROGETTAZIONE:
Dott. Ing. Filippo Pambianco
Ordine degli Ingegneri della Prov. di Perugia n° A1373

Il RESPONSABILE DI PROGETTO
Dott. Ing. Rita Gandolfo

Il R.U.P.:
Dott. Ing. Alessandro Micheli

| PROTOCOLLO | DATA |
|---|---|
| | |

IL GRUPPO DI PROGETTAZIONE:

MANDATARIA: Sintagma

| | | |
|---|---|---|
| Dott. Ing. | N.Granieri | |
| Dott. Ing. | V.Truffini | |
| Dott. Ing. | L.Spaccini | |
| Dott.Arch. | A.Bracchini | |
| Dott. Ing. | E.Bartolocci | |
| Dott. Ing. | A.Pambianco | |
| Dott.Geol. | G.Cerquiglini | |
| Dott. Ing. | F.Pambianco | |
| Dott. Ing. | M.Abram | |
| Dott.Arch. | C.Pressutti | |
| Dott. Ing. | M.Di Prinzio | |
| Geom. | S.Scopetta | |
| Geom. | M.Zucconi | |

MANDANTI:

GP INGEGNERIA

| | | |
|---|---|---|
| Dott. Ing. | G.Gaducci | |
| Dott. Ing. | E.Alessandrelli | |
| Dott. Ing. | A.Signorelli | |
| Dott. Ing. | F.Durastanti | |
| Dott. Ing. | G.Lucibello | |
| Dott. Arch. | G.Guastella | |
| Dott. Ing. | M.Pambianco | |
| Dott. Ing. | G.Ferrante | |

engeko

| | | |
|---|---|---|
| Dott. Ing. | C.Muller | |

GEOTECHNICAL DESIGN GROUP

| | | |
|---|---|---|
| Dott. Ing. | D.Cafaccchi | |
| Dott. Ing. | E.Camaioni | |
| Dott. Ing. | P.Mancini | |
| Dott. Ing. | S.Saccoccio | |

ICARIA Società di Ingegneria

| | | |
|---|---|---|
| Dott. Ing. | V.Rotisciani | |
| Dott. Ing. | F.Marchioni | |
| Dott. Ing. | G.Mancini | |
| Dott. Ing. | V.Paunto | |
| Dott. Ing. | G.Pulli | |

DR. TO DOTT. GEOLOGO GIORGIO CERQUIGLINI ROMA N° 108

ORDINE degli INGEGNERI Dott. Ing. FEDERICO DURASTANTI Sez. A N° A 844 Provincia di TERNI

ORDINE DEGLI ARCHITETTI PIANIFICATORI PAESAGGISTI E CONSERVATORI DELLA PROVINCIA DI PERUGIA Dott. Arch. ALESSANDRO BRACCHINI Sez. A N° 654

16.IMPATTO_INSERIMENTO AMBIENTALE
16.01 INTERVENTI DI INSERIMENTO PAESAGGISTICO E AMBIENTALE
16.01.01 OPERE A VERDE
Planimetria di dettaglio degli interventi di mitigazione - Tav. 1/3

| CODICE PROGETTO (PROGETTO / LIV. PROG. / ANNO) | NOME FILE | REVISIONE | SCALA: |
|---|---|---|---|
| DPPG373 D 22 | T00IA00AMBPP05 (CODICE ELAB.) | A | 1:2.000 |

| REV. | DESCRIZIONE | DATA | REDATTO | VERIFICATO | APPROVATO |
|---|---|---|---|---|---|
| A | Emissione | Apr. 2023 | S.Bracchini | A.Brracchini | G.Galletti |