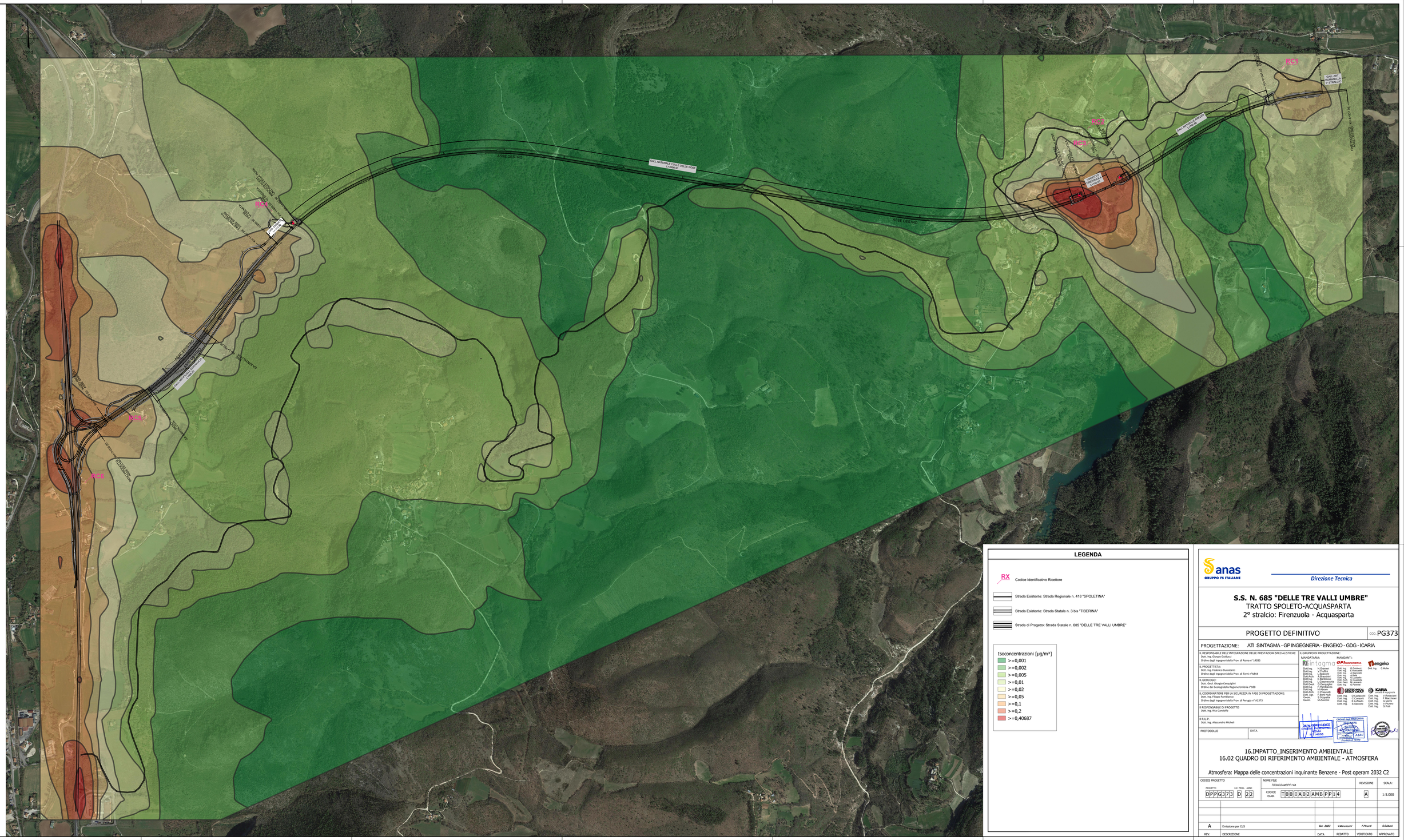

LEGENDA

RX — Codice Identificativo Ricettore

Strada Esistente: Strada Regionale n. 418 "SPOLETINA"

Strada Esistente: Strada Statale n. 3 bis "TIBERINA"

Strada di Progetto: Strada Statale n. 685 "DELLE TRE VALLI UMBRE"

Isoconcentrazioni [µg/m³]

- >=0,001
- >=0,002
- >=0,005
- >=0,01
- >=0,02
- >=0,05
- >=0,1
- >=0,2
- >=0,40687

anas GRUPPO FS ITALIANE

Direzione Tecnica

S.S. N. 685 "DELLE TRE VALLI UMBRE"

TRATTO SPOLETO-ACQUASPARTA

2° stralcio: Firenzuola - Acquasparta

PROGETTO DEFINITIVO — COD. PG373

PROGETTAZIONE: ATI SINTAGMA - GP INGEGNERIA - ENGEKO - GDG - ICARIA

IL RESPONSABILE DELL'INTEGRAZIONE DELLE PRESTAZIONI SPECIALISTICHE:
Dott. Ing. Giorgio Guiducci
Ordine degli Ingegneri della Prov. di Roma n° 14035

IL PROGETTISTA:
Dott. Ing. Federico Durastanti
Ordine degli Ingegneri della Prov. di Terni n°A844

IL GEOLOGO:
Dott. Geol. Giorgio Cerquiglini
Ordine dei Geologi della Regione Umbria n°108

IL COORDINATORE PER LA SICUREZZA IN FASE DI PROGETTAZIONE:
Dott. Ing. Filippo Pambianco
Ordine degli Ingegneri della Prov. di Perugia n° A1373

IL RESPONSABILE DI PROGETTO
Dott. Ing. Rita Gandolfo

IL R.U.P.:
Dott. Ing. Alessandro Micheli

IL GRUPPO DI PROGETTAZIONE:

MANDATARIA: SINTAGMA
Dott.Ing. N.Graziani, Dott.Ing. V. Truffini, Dott.Ing. L.Biancini, Dott.Ing. M.Fiorentino, Dott.Ing. E.Bartolucci, Dott.Ing. L.Casaverde, Dott.Ing. M.Pambianco, Dott.Ing. F.Pambianco, Dott.Ing. M.Abram, Dott.Ing. A.Pambianco, Dott. Agr. F.Berti Nulli, Geom. S.Scopetta, Geom. M.Zuccaro

MANDANTI: GP INGEGNERIA
Dott. Ing. C.Gorduzzi, Dott. Ing. F.Mazzarelli, Dott. Ing. A.Bignardi, Dott. Ing. L.Ciri, Dott. Ing. D.Lodiado, Dott. Geol. M.Leonardi, Dott. Ing. G.Pesiri

ENGEKO — Dott. Ing. C.Meller

GEOTECHNICAL DESIGN GROUP — Dott. Ing. D.Cardarelli, Dott. Ing. C.Consorti, Dott. Ing. E.Calhoun, Dott. Ing. S.Sarconi

ICARIA — Dott. Ing. A.Bagnarini, Dott. Ing. V.Rotisciani, Dott. Ing. F.Macchioni, Dott. Ing. C.Lucchini, Dott. Ing. V.Paolini, Dott. Ing. G.Pulli

PROTOCOLLO — DATA

DR.ING. FILIPPO PAMBIANCO ORDINE DEGLI INGEGNERI PROV. ROMA n° 14035

ORDINE DEGLI INGEGNERI DELLA PROVINCIA DI TERNI DR. ING. FEDERICO DURASTANTI Iscritto all'albo A 844

GEOLOGI DELLA REGIONE UMBRIA DOTT. GEOL. GIORGIO CERQUIGLINI Iscrizione Albo n. 108

16.IMPATTO_INSERIMENTO AMBIENTALE
16.02 QUADRO DI RIFERIMENTO AMBIENTALE - ATMOSFERA

Atmosfera: Mappa delle concentrazioni inquinante Benzene - Post operam 2032 C2

CODICE PROGETTO	NOME FILE	REVISIONE	SCALA:
PROGETTO DPPG373 — LIV. PROG. D — ANNO 22	T00ATZAMBPP14A4 — CODICE ELAB. T00IA02AMBPP14	A	1:5.000

REV.	DESCRIZIONE	DATA	REDATTO	VERIFICATO	APPROVATO
A	Emissione per CdS	Gen 2022	V.Menzacuchi	F.Pinardi	G.Galbiati