



FOTOINSERIMENTO 13 - STATO DI FATTO



FOTOINSERIMENTO 13 - STATO DI PROGETTO



FOTOINSERIMENTO 13 - STATO DI PROGETTO - INTEGRAZIONE CON ALTRI IMPIANTI FER

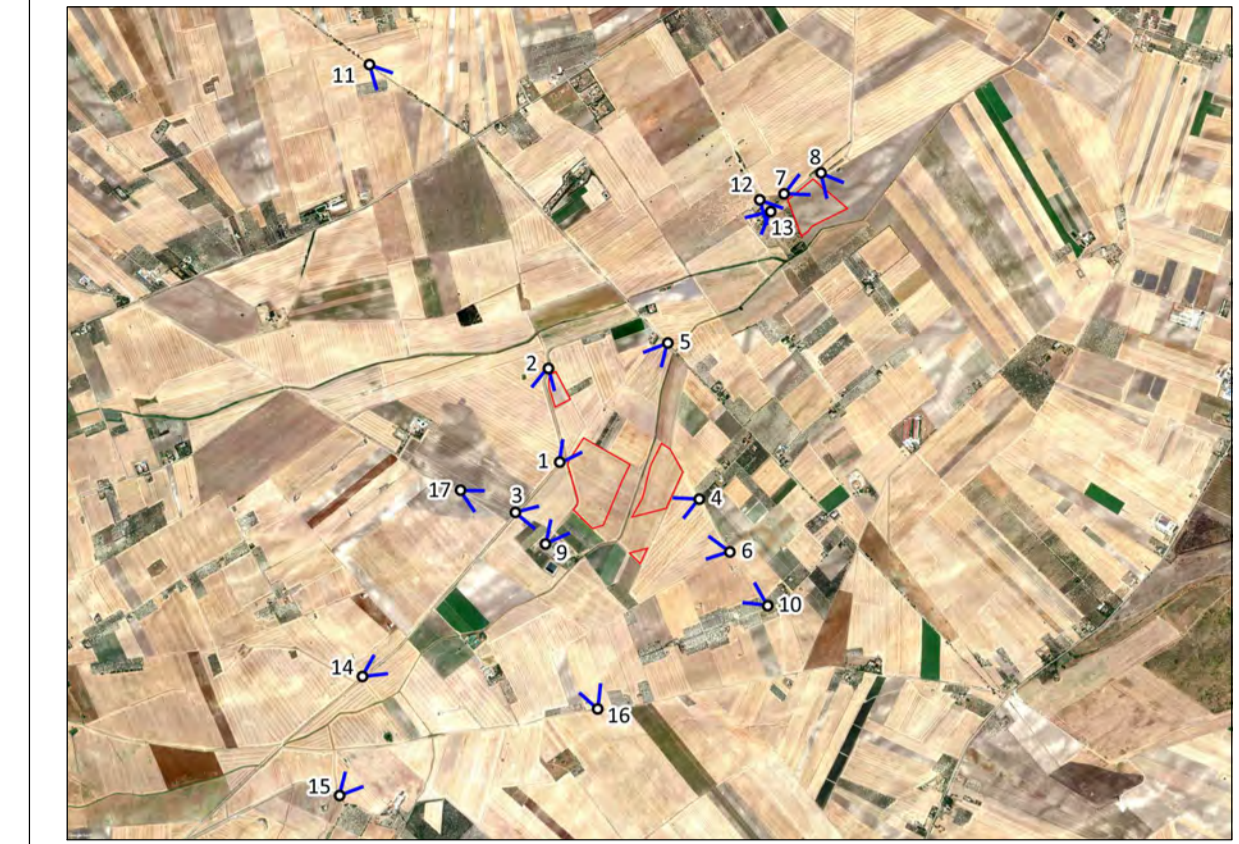

PUNTI DI PRESA FOTOGRAFICA



FOTOINSERIMENTO 14 - STATO DI FATTO



FOTOINSERIMENTO 14 - STATO DI PROGETTO



FOTOINSERIMENTO 14 - STATO DI PROGETTO - INTEGRAZIONE CON ALTRI IMPIANTI FER



FOTOINSERIMENTO 15 - STATO DI FATTO



FOTOINSERIMENTO 15 - STATO DI PROGETTO



FOTOINSERIMENTO 15 - STATO DI PROGETTO - INSERIMENTO CON ALTRI IMPIANTI FER

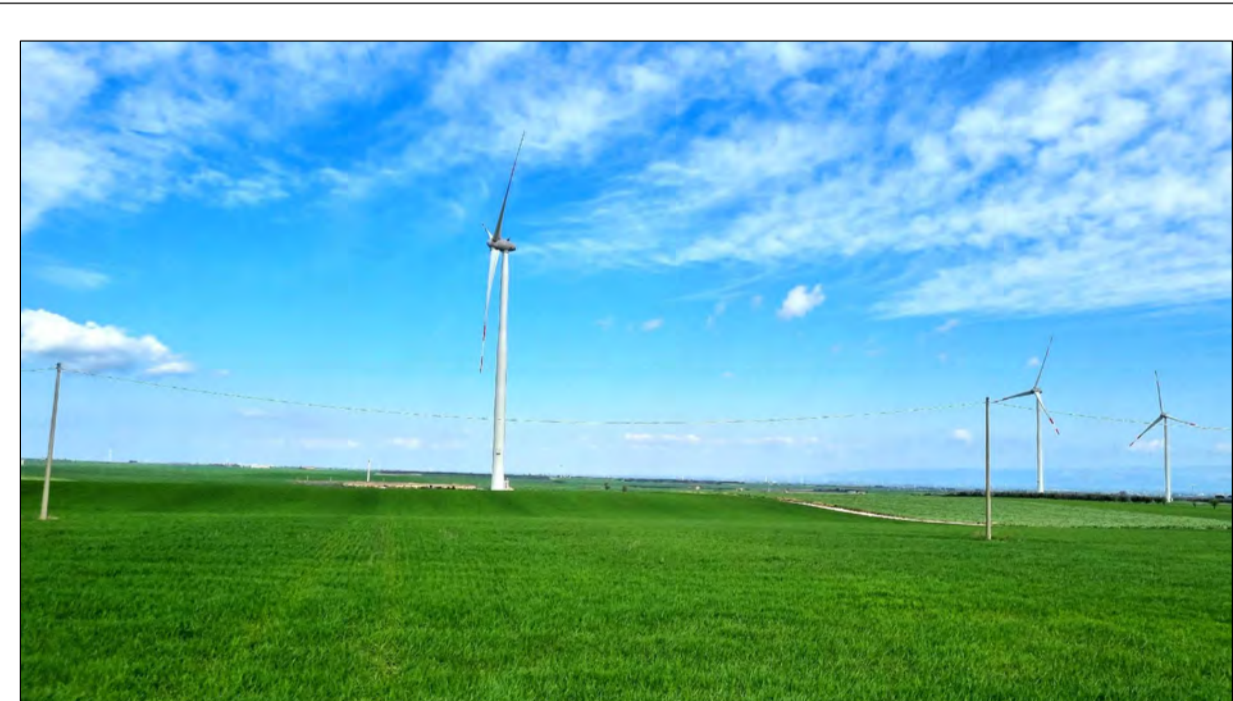

FOTOINSERIMENTO 16 - STATO DI FATTO

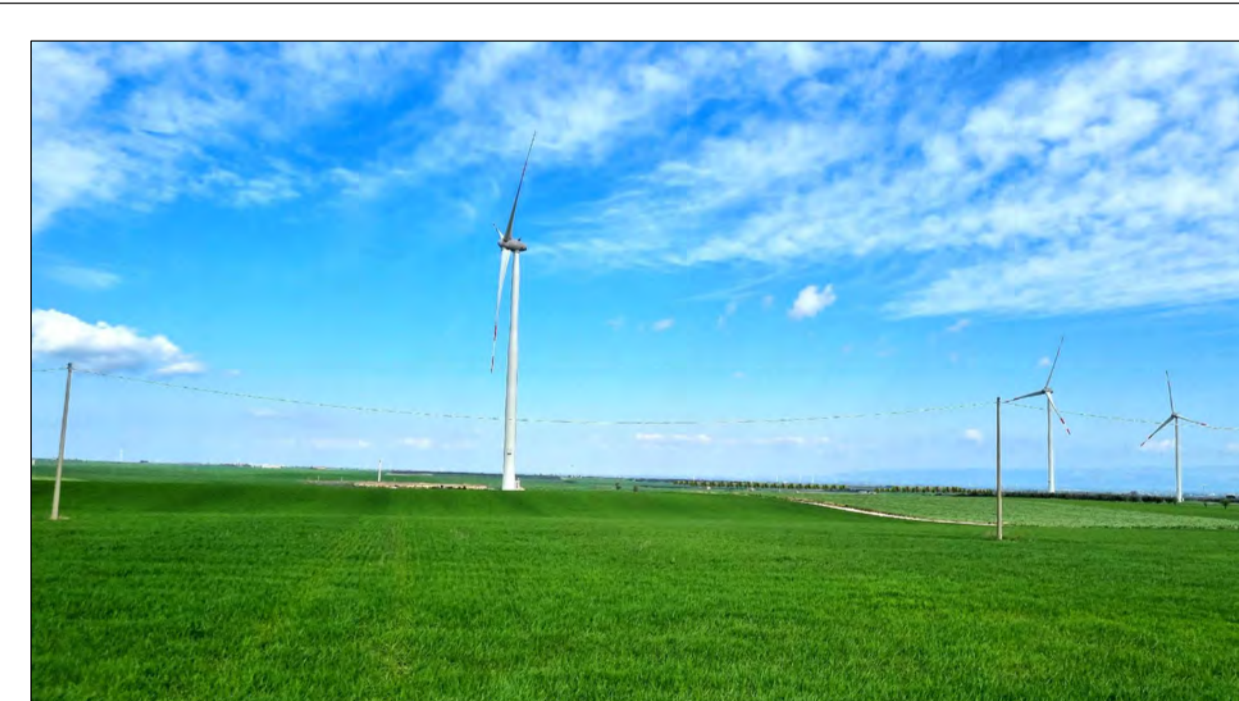

FOTOINSERIMENTO 16 - STATO DI PROGETTO

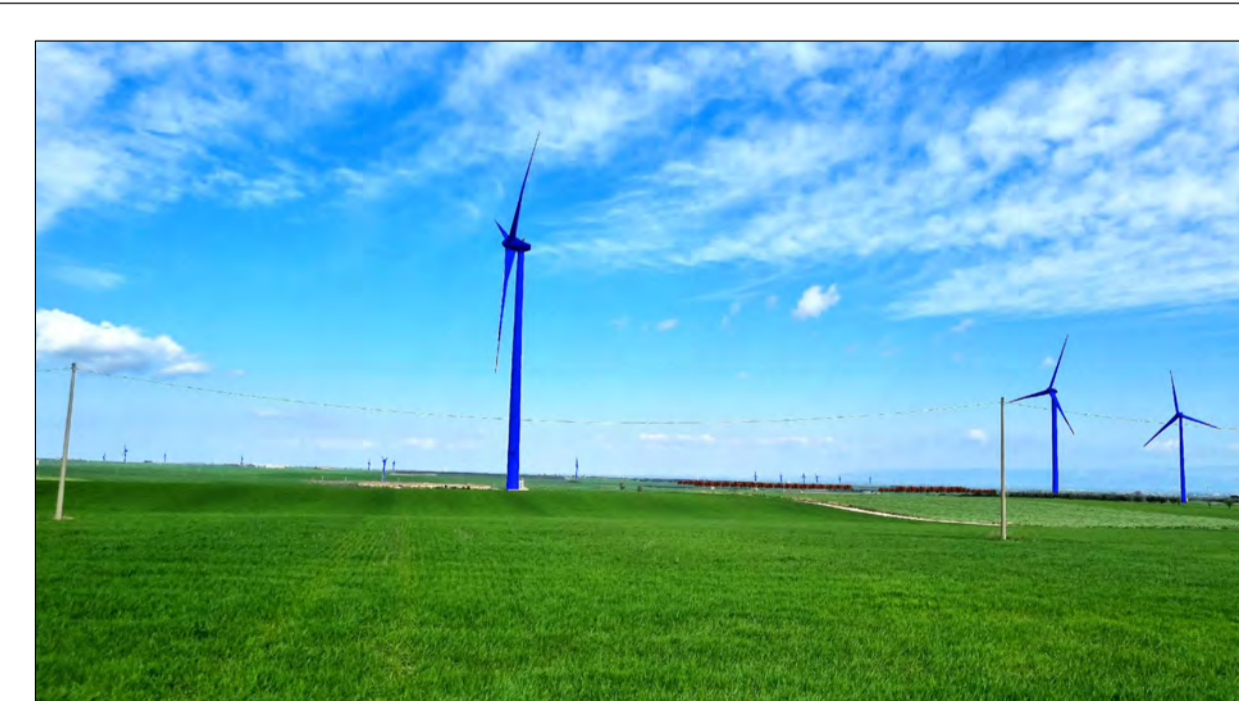

FOTOINSERIMENTO 16 - STATO DI PROGETTO - INSERIMENTO CON ALTRI IMPIANTI FER

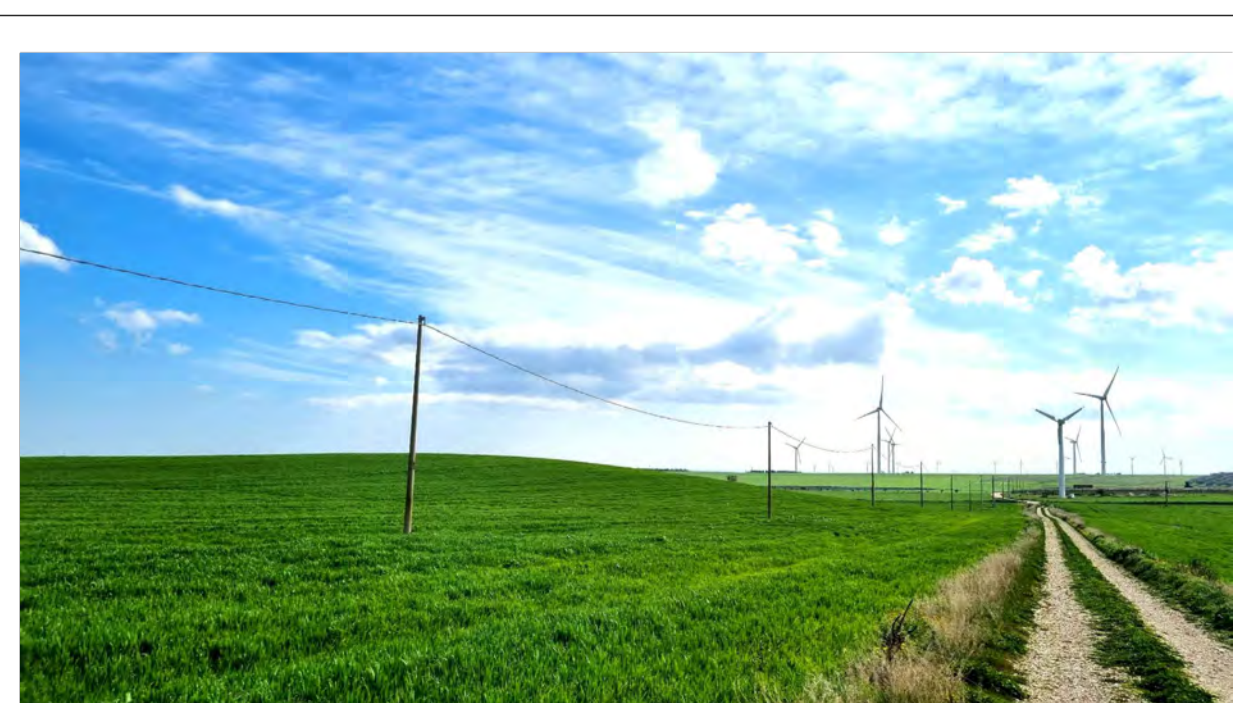

FOTOINSERIMENTO 17 - STATO DI FATTO

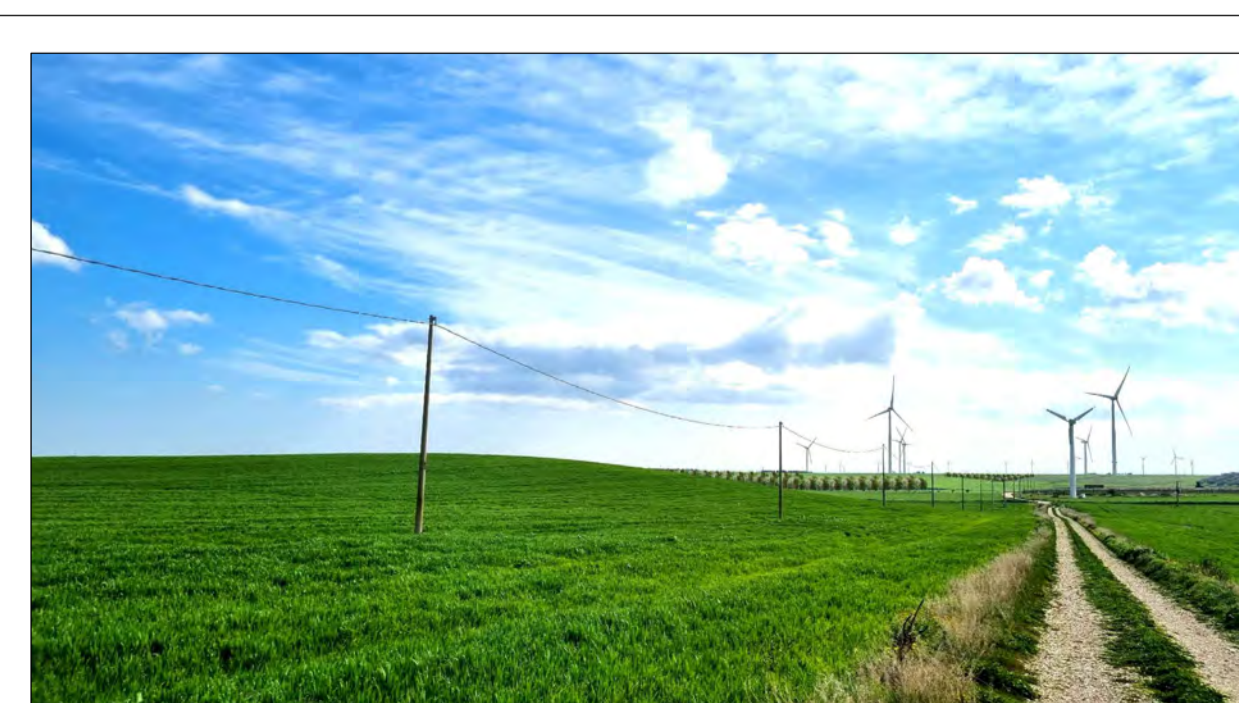

FOTOINSERIMENTO 17 - STATO DI PROGETTO



FOTOINSERIMENTO 17 - STATO DI PROGETTO - INSERIMENTO CON ALTRI IMPIANTI FER

1	RICHIESTA DI INTEGRAZIONI MINISTERO DELLA CULTURA	GC	DC	LC	09/2023
0	-	GC	DC	LC	05/2023
REV.	DESCRIZIONE	DESIGN	CONTROL	APPROV.	DATA

		Montana SpA Via Carlo Farini 16 20141 Milano Tel. +39 02 44118773 Fax +39 02 44122890 www.montana.com P.IVA 0442022096 C.A.B. 0000002096 C.A. Soc. 0000002096			
COMMITTENTE SOLAR INVEST 2 S.R.L. VIA REINELLA SNC - 71017 TORREMAGGIORE (FG)		PROGETTISTI ING. LAURA CONTI Iscritta all'Ordine degli Ingegneri della Provincia di Pavia al n. 1726		OGGETTO IMPIANTO FOTOVOLTAICO POTENZA NOMINALE 29,15 MWp COMUNE DI TROIA (FG)	
TAVOLA DOCUMENTAZIONE FOTOGRAFICA E FOTOINSERIMENTI				N. TR. 20.4	
N. RIF. 2748_5287_TRLAR_VIA_T20_REV01_DOCUMENTAZIONE FOTOGRAFICA E FOTOINSERIMENTI					Scala VARIE
È VIETATA LA RIPRODUZIONE DI QUESTO DOCUMENTO SENZA PREVENTIVA AUTORIZZAZIONE SCRITTA DELLA MONTANA SPA					