

Estratto Piano Regolatore Portuale (PRP) - anno 1965

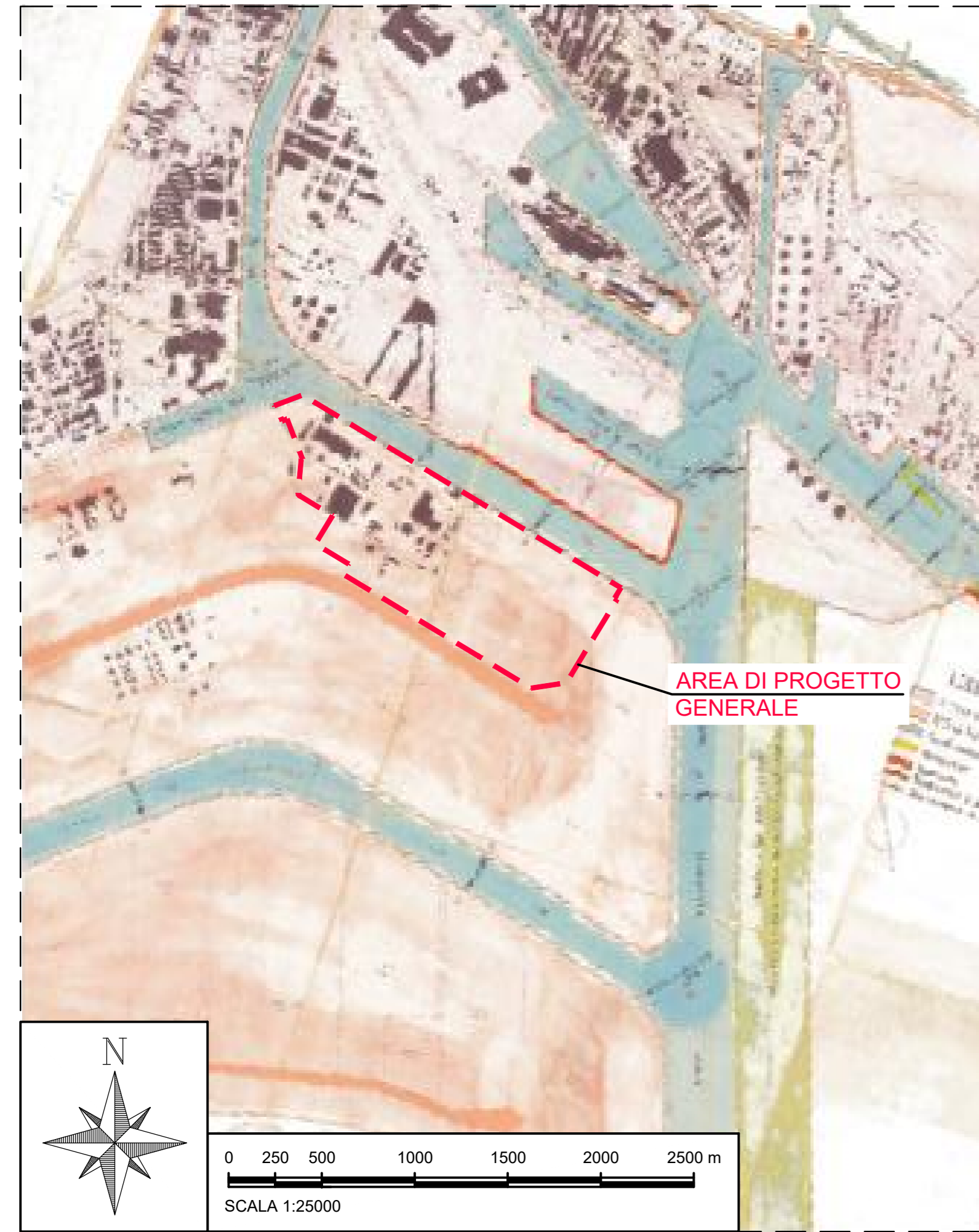

Estratto Piano Territoriale Regionale di Coordinamento (PTRC) - anno 2020

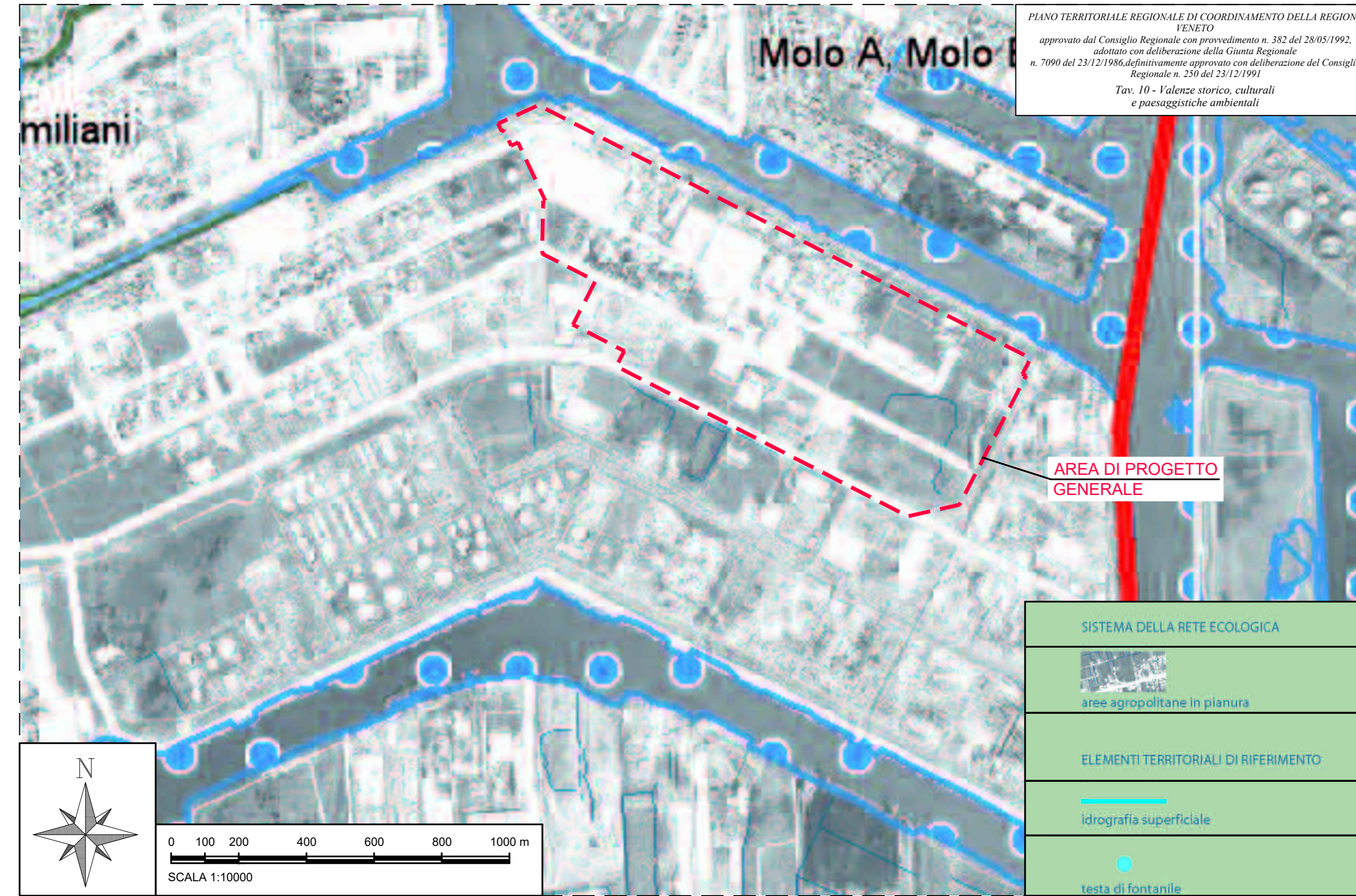

Estratto Piano di Area della Laguna e dell' Area Veneziana (PALAV) - anno 1999

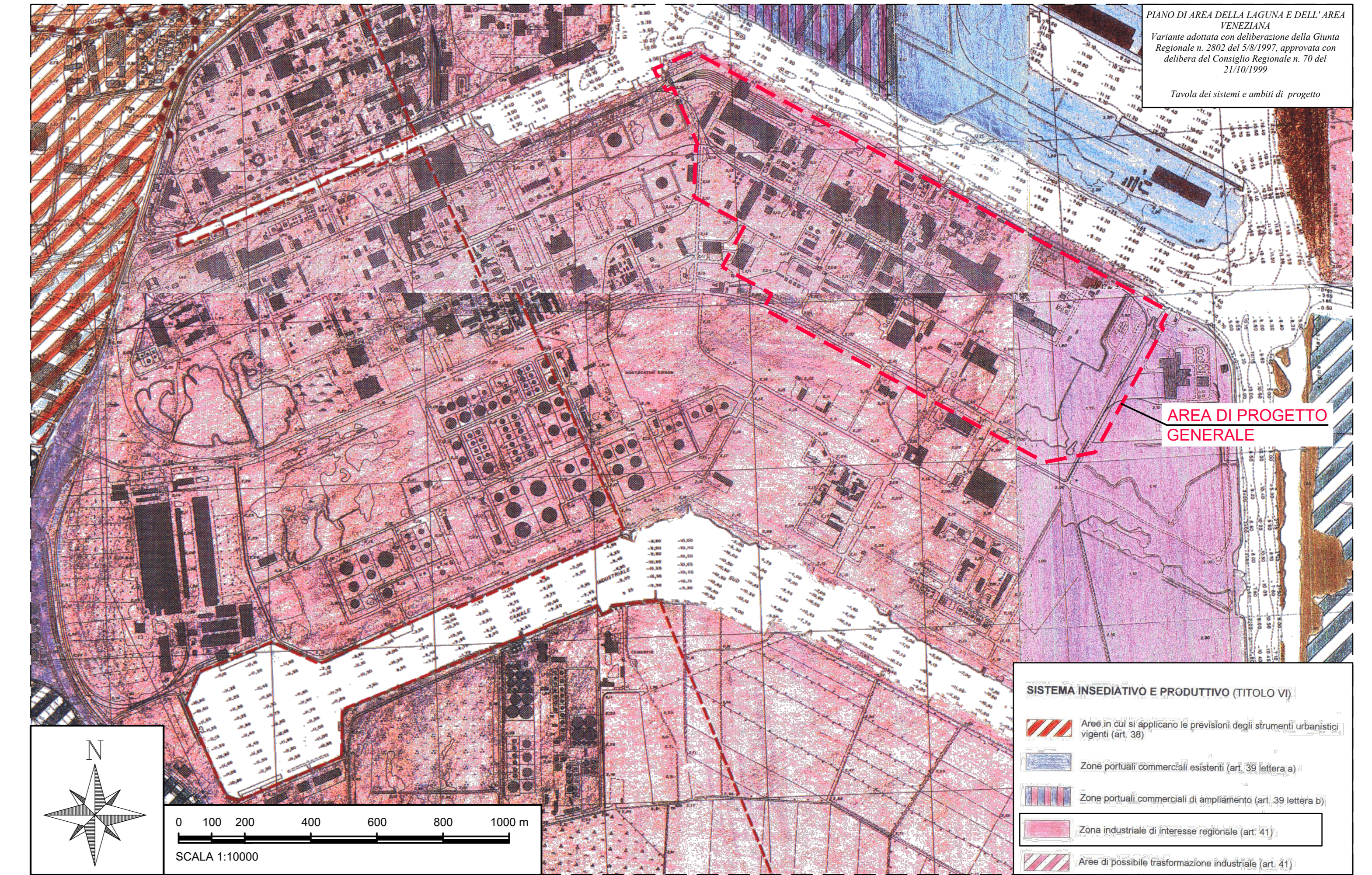

Estratto Piano Territoriale di Coordinamento Provinciale (PTCP) - anno 2010

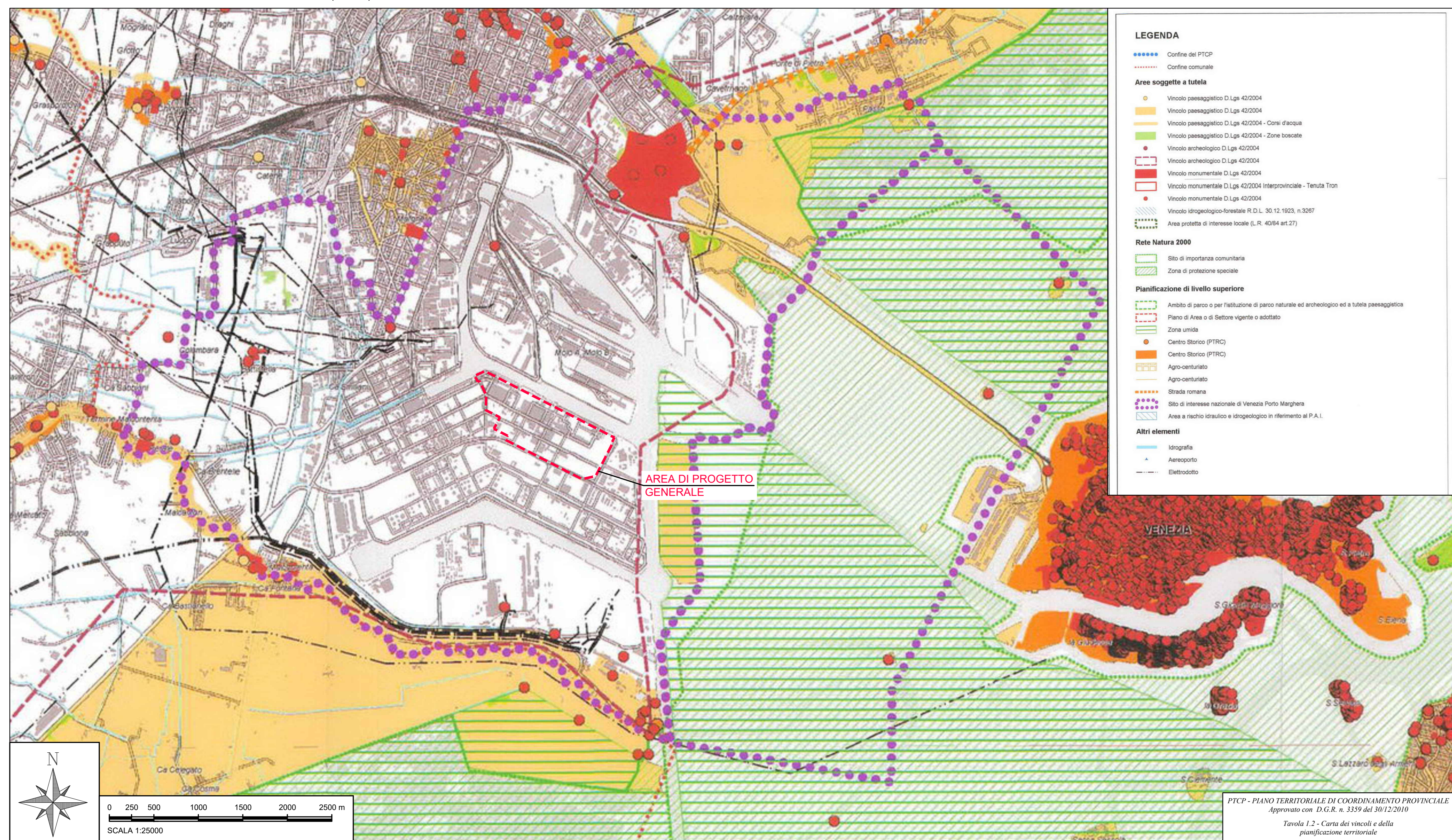

LEGENDA:
 - - - - - Area di progetto generale

ACCORDO DI PROGRAMMA PER LA RICONVERSIONE E RIQUALIFICAZIONE INDUSTRIALE DELL'AREA DI CRISI INDUSTRIALE COMPLESSA DI PORTO MARGHERA TRA MINISTERO DELLO SVILUPPO ECONOMICO, REGIONE DEL VENETO, COMUNE DI VENEZIA, AUTORITA' PORTUALE DI VENEZIA

**PIATTAFORMA D'ALTURA AL PORTO DI VENEZIA
 TERMINAL CONTAINER "MONTESYNDIAL"
 - Progetto di Fattibilità Tecnica ed Economica -**

**INQUADRAMENTO GENERALE
 Strumenti urbanistici**

PROGETTAZIONE: OPERE MARITTIME / STRUTTURE / IMPANTI FSM Ingegneria	PROGETTO TECNICO E RELP PROGETTO RESPONSABILE PROTEZIONE SPECIALIZZATA Ing. Luca Marini	DIREZIONE TECNICA Ing. GIOVANNI TERNANZI Ing. GIANLUCA ARTURO
COORDINATA E ARRETRATA: G.T. G.T. Srl Via. S. Maria Cappuccina	INGEGNERIA F&M F&M INGEGNERIA S.p.A. Via. Tommaso Tassi 30136 Venezia	CODICE PROGETTO 90403-000
SECUREZZA / PIANIFICAZIONE E PREVENZIONE: MC Ing. Michele Graziano	INGEGNERIA G&T G&T Srl Via. S. Maria Cappuccina	CODICE ELABORATO B002
		SCALA 1:10000-1:25000

REV.	DATA	DESCRIZIONE	REDATTO	CONTROLLATO	APPROVATO
0	25/07/2023	PRIMA EMISSIONE	K.L.	L.M.	T.T.
1					
2					