Firmato digitalmente da

GIOVANNI TERRANOVA

CN = GIOVANNI TERRANOVA

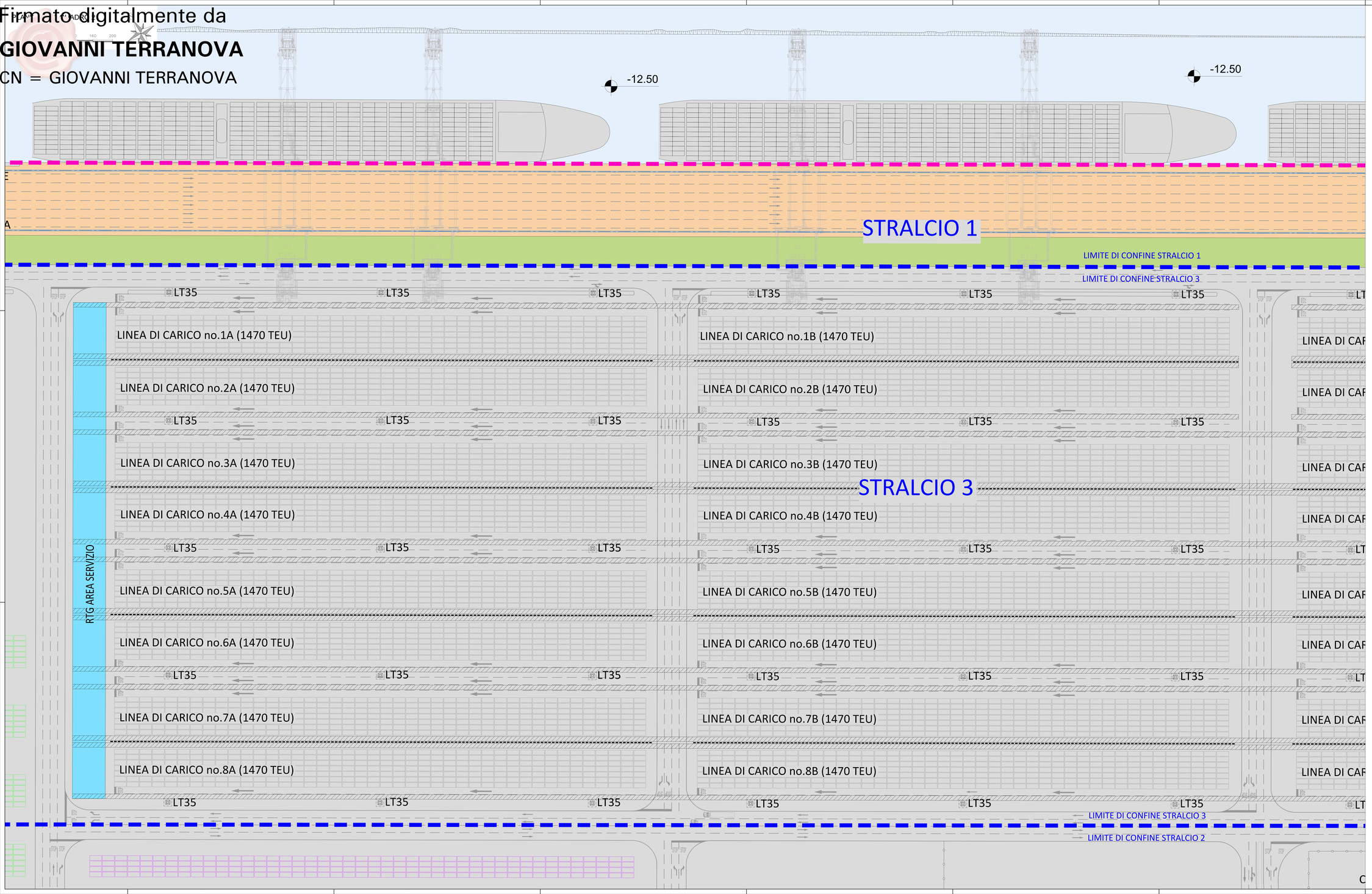

KEY PLAN

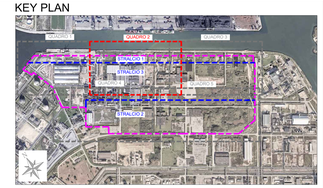

LEGENDA

- Area di progetto generale
- Stralci 1 - 2 - 3
- Via di corsa GRU
- Via di corsa RTG
- Container
- Container vuoti
- Container fuori sagoma
- Torre faro
- Area banchina
- Hatch area
- Area di stoccaggio
- RTG area di servizio

Autorità di Sistema Portuale del Mar Adriatico Settentrionale
Porti di Venezia e Chioggia

COMMISSARIO STRAORDINARIO PER LA REALIZZAZIONE DEL PRIMO, SECONDO E TERZO STRALCIO DEL TERMINAL CONTAINER DI MONTESYNDIAL

DIREZIONE TECNICA

Ministero dell'Ambiente e della Sicurezza Energetica — Regione del Veneto — Autorità di Sistema Portuale del Mar Adriatico Settentrionale

ACCORDO DI PROGRAMMA PER LA RICONVERSIONE E RIQUALIFICAZIONE INDUSTRIALE DELL'AREA DI CRISI INDUSTRIALE COMPLESSA DI PORTO MARGHERA TRA MINISTERO DELLO SVILUPPO ECONOMICO, REGIONE DEL VENETO, COMUNE DI VENEZIA, AUTORITA' PORTUALE DI VENEZIA

PIATTAFORMA D'ALTURA AL PORTO DI VENEZIA
TERMINAL CONTAINER "MONTESYNDIAL"
- Progetto di Fattibilità Tecnica ed Economica -

STATO DI PROGETTO
Planimetria di progetto - Quadro 2

PROGETTAZIONE:
OPERE INDUSTRIALI - STRUTTURE - IMPIANTI: FSM INGEGNERIA SpA — Ing. Tommaso Tasso, Ing. Luca Massaro
GEOLOGIA E AMBIENTE: G&T Srl — dott. Claudio Galli, dott. Mara Campagnolo
SICUREZZA - PIANIFICAZIONE E PREVENTIVAZIONE: Ing. Michele Graziano

DIRETTORE TECNICO E RUP: ing. GIOVANNI TERRANOVA
PROGETTISTA RESPONSABILE INTEGRAZIONI SPECIALISTICHE: ing. DANILUCA ARTURO

CODICE PROGETTO	90403-000
CODICE ELABORATO	B203
SCALA	1:500

rev	data	descrizione	redatto	controllato	approvato
0	25/07/2023	PRIMA EMISSIONE	K.U.	L.M.	T.T.
1					
2					