

Scala 1:25.000 EPSG: 32632

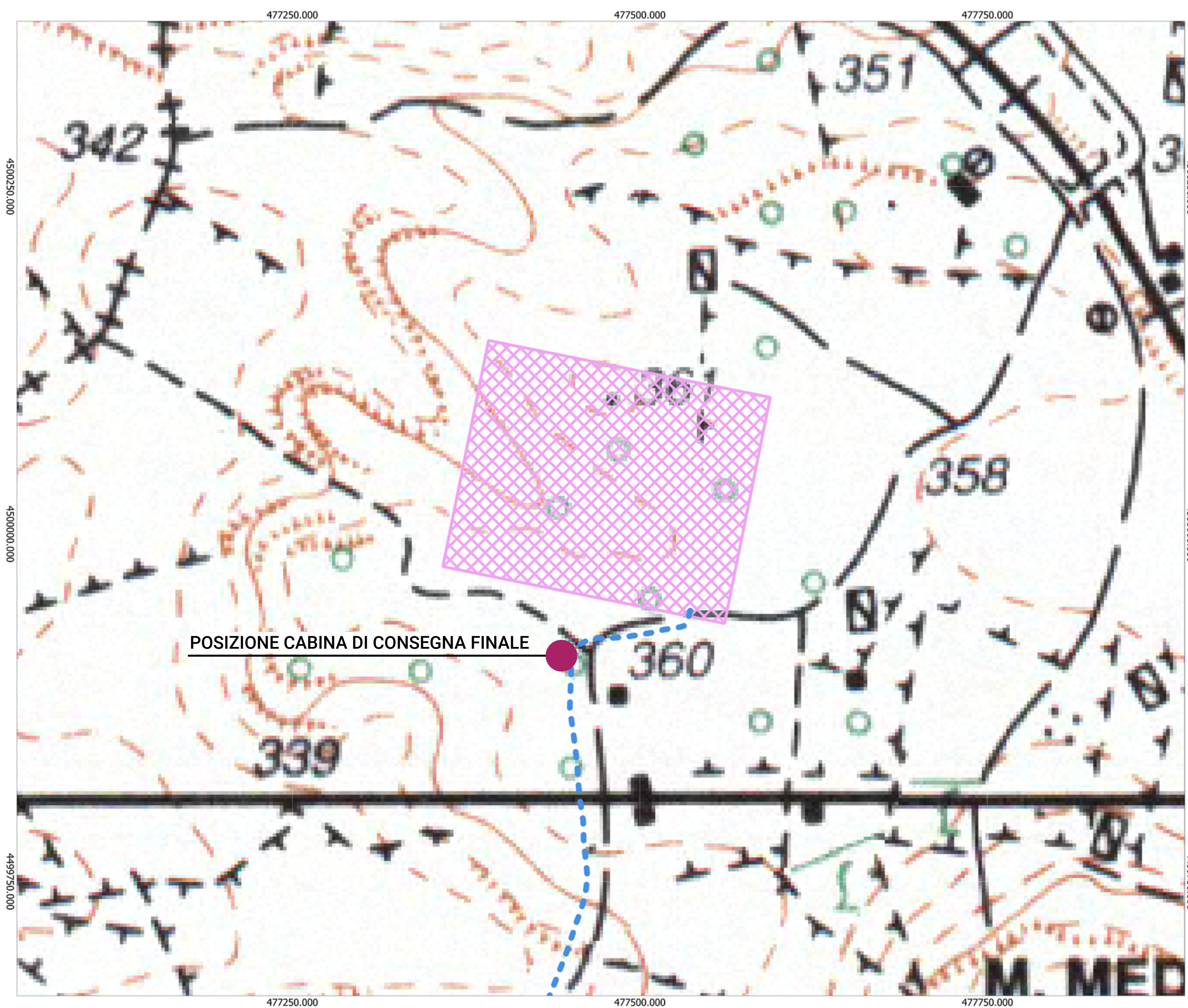

Scala 1:2.000 EPSG: 32632

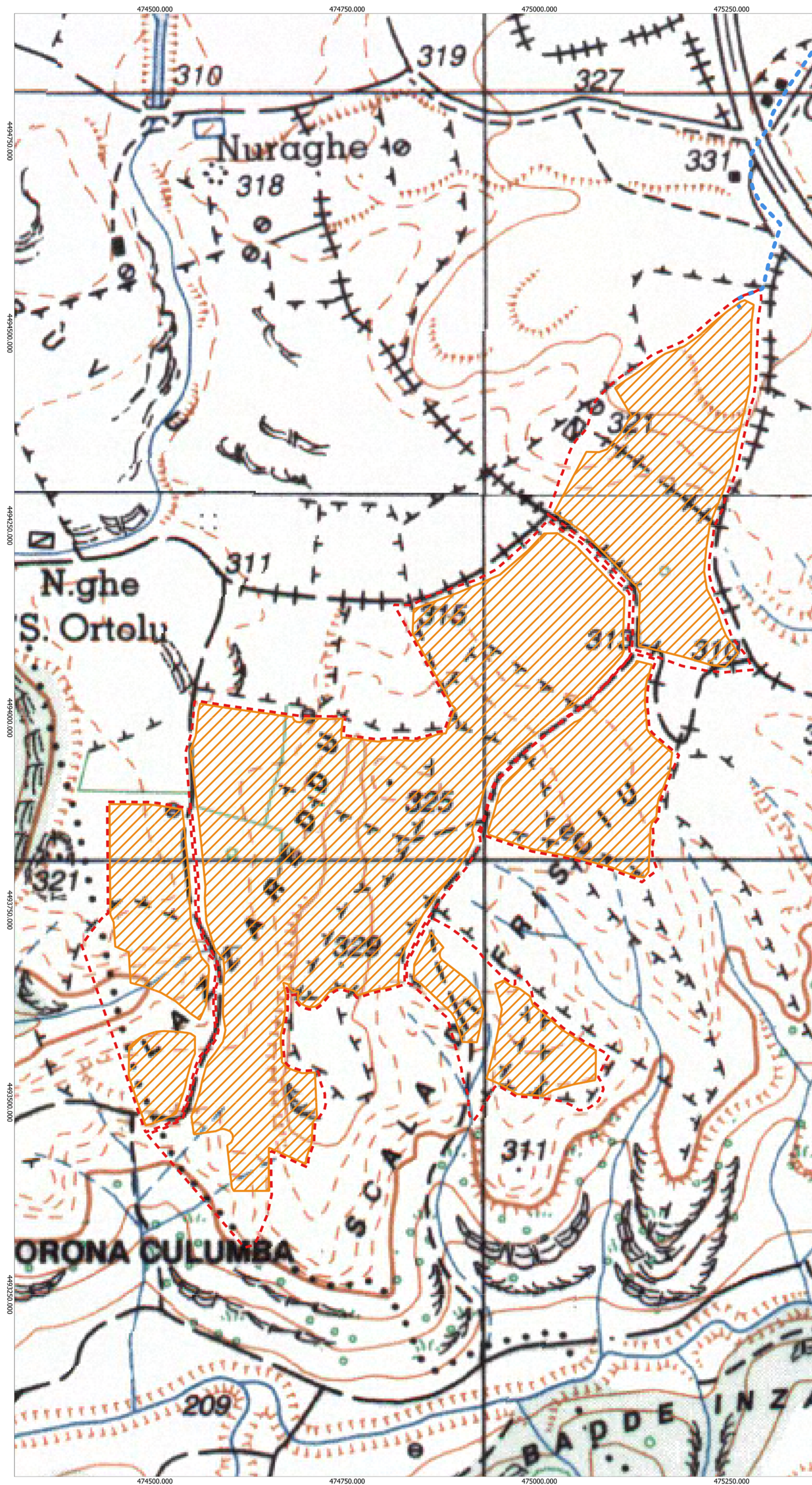
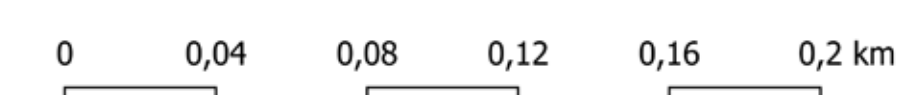

Scala 1:2.500 EPSG: 32632



### Legenda

- SILIGO**
- Area\_progetto\_SILIGO
  - Area\_impianto\_SILIGO
  - Cavidotto\_8,8km
  - Satellite\_36kV\_Codrongianos
- IGM\_25.000\_Sardegna\_GB
- Banda 1: Red (Red)
  - Banda 2: Green (Green)
  - Banda 3: Blue (Blue)

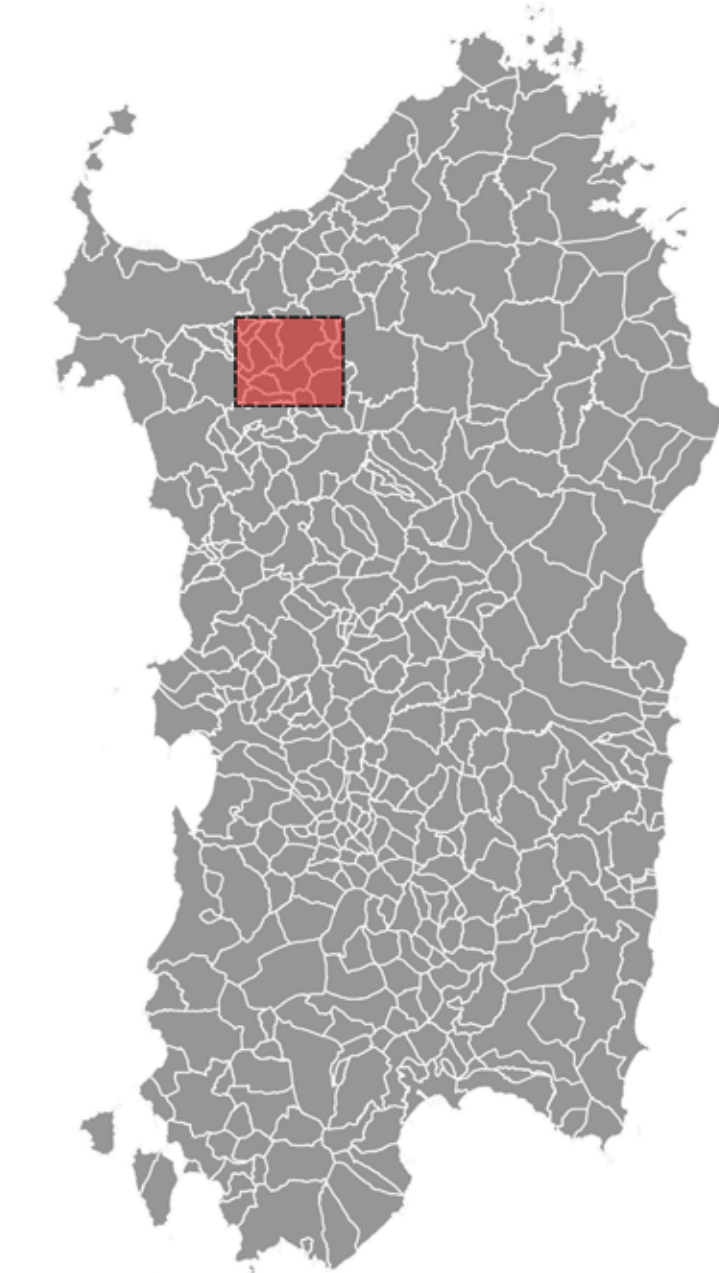

**REGIONE SARDEGNA**  
Provincia di Sassari  
SILIGO

**Realizzazione di un Parco Agrivoltaico Avanzato di potenza nominale pari a 30 MWp denominato "SILIGO" sito nel Comune di Siligo (SS)**  
Località "Lazzareddu"

<b>PROGETTO DEFINITIVO</b>		SIL-IAT01-R1									
<b>INQUADRAMENTO GEOGRAFICO E TERRITORIALE SU IGM</b>		CODICE ELABORATO									
ELABORATO											
Data	Revisione	Descrizione									
Novembre 2022	00	Emissione per procedura di VIA									
Agosto 2023	01	Integrazione documentale									
		Elaborazione									
		Dott.ssa Ilaria Castagnetti									
		<b>Enerland Italia</b>									
		<b>Enerland Italia</b>									
<table style="width: 100%; border: none;"> <tr> <td style="width: 50%; border: none;"> <b>TEAM:</b>            Ing. Annamaria PALMISANO            Ing. Emanuele CASIERNO            Dott. Claudio BERTOLUCCI            Dott. Giovanni CASARINO            Dott.ssa Ilaria CASTAGNETTI            Dott. Giovanni CASARINO            Dott. Lorenzo FERRARO            Dott. Lorenzo SPORCIANO         </td> <td style="width: 50%; border: none; text-align: center;">   <b>PROGETTO:</b>  <b>IMPIANTO AGRIVOLTAICO AVANZATO SILIGO</b> </td> </tr> </table>			<b>TEAM:</b> Ing. Annamaria PALMISANO Ing. Emanuele CASIERNO Dott. Claudio BERTOLUCCI Dott. Giovanni CASARINO Dott.ssa Ilaria CASTAGNETTI Dott. Giovanni CASARINO Dott. Lorenzo FERRARO Dott. Lorenzo SPORCIANO	 <b>PROGETTO:</b> <b>IMPIANTO AGRIVOLTAICO AVANZATO SILIGO</b>							
<b>TEAM:</b> Ing. Annamaria PALMISANO Ing. Emanuele CASIERNO Dott. Claudio BERTOLUCCI Dott. Giovanni CASARINO Dott.ssa Ilaria CASTAGNETTI Dott. Giovanni CASARINO Dott. Lorenzo FERRARO Dott. Lorenzo SPORCIANO	 <b>PROGETTO:</b> <b>IMPIANTO AGRIVOLTAICO AVANZATO SILIGO</b>										
<table style="width: 100%; border: none;"> <tr> <td style="width: 50%; border: none;"> <b>TITOLI E FIRMA DEL PROFESSIONISTA INCARICATO:</b>            Ing. Annamaria PALMISANO         </td> <td style="width: 25%; border: none;"> <b>PROSPONITORE:</b>            Energia Pulita Italiana 7 S.R.L.         </td> <td style="width: 25%; border: none;"> <b>SEDE SOCIALE:</b>            Via del Fondaco, 2            40122 - Bologna (BO)         </td> </tr> <tr> <td style="border: none;"></td> <td style="border: none;"> <b>REFERENTE:</b>            Diego Gonzalez Casera         </td> <td style="border: none;"> <b>DATA:</b>            11/08/2023         </td> </tr> <tr> <td style="border: none;"> <b>COORDINAMENTO:</b>  <b>ENERLANDITALIA</b> </td> <td style="border: none;"> <b>SCALA:</b> </td> <td style="border: none;"> <b>FORMATO:</b>            A0         </td> </tr> </table>			<b>TITOLI E FIRMA DEL PROFESSIONISTA INCARICATO:</b> Ing. Annamaria PALMISANO	<b>PROSPONITORE:</b> Energia Pulita Italiana 7 S.R.L.	<b>SEDE SOCIALE:</b> Via del Fondaco, 2 40122 - Bologna (BO)		<b>REFERENTE:</b> Diego Gonzalez Casera	<b>DATA:</b> 11/08/2023	<b>COORDINAMENTO:</b> <b>ENERLANDITALIA</b>	<b>SCALA:</b>	<b>FORMATO:</b> A0
<b>TITOLI E FIRMA DEL PROFESSIONISTA INCARICATO:</b> Ing. Annamaria PALMISANO	<b>PROSPONITORE:</b> Energia Pulita Italiana 7 S.R.L.	<b>SEDE SOCIALE:</b> Via del Fondaco, 2 40122 - Bologna (BO)									
	<b>REFERENTE:</b> Diego Gonzalez Casera	<b>DATA:</b> 11/08/2023									
<b>COORDINAMENTO:</b> <b>ENERLANDITALIA</b>	<b>SCALA:</b>	<b>FORMATO:</b> A0									