

Scala 1:25.000 EPSG: 32632

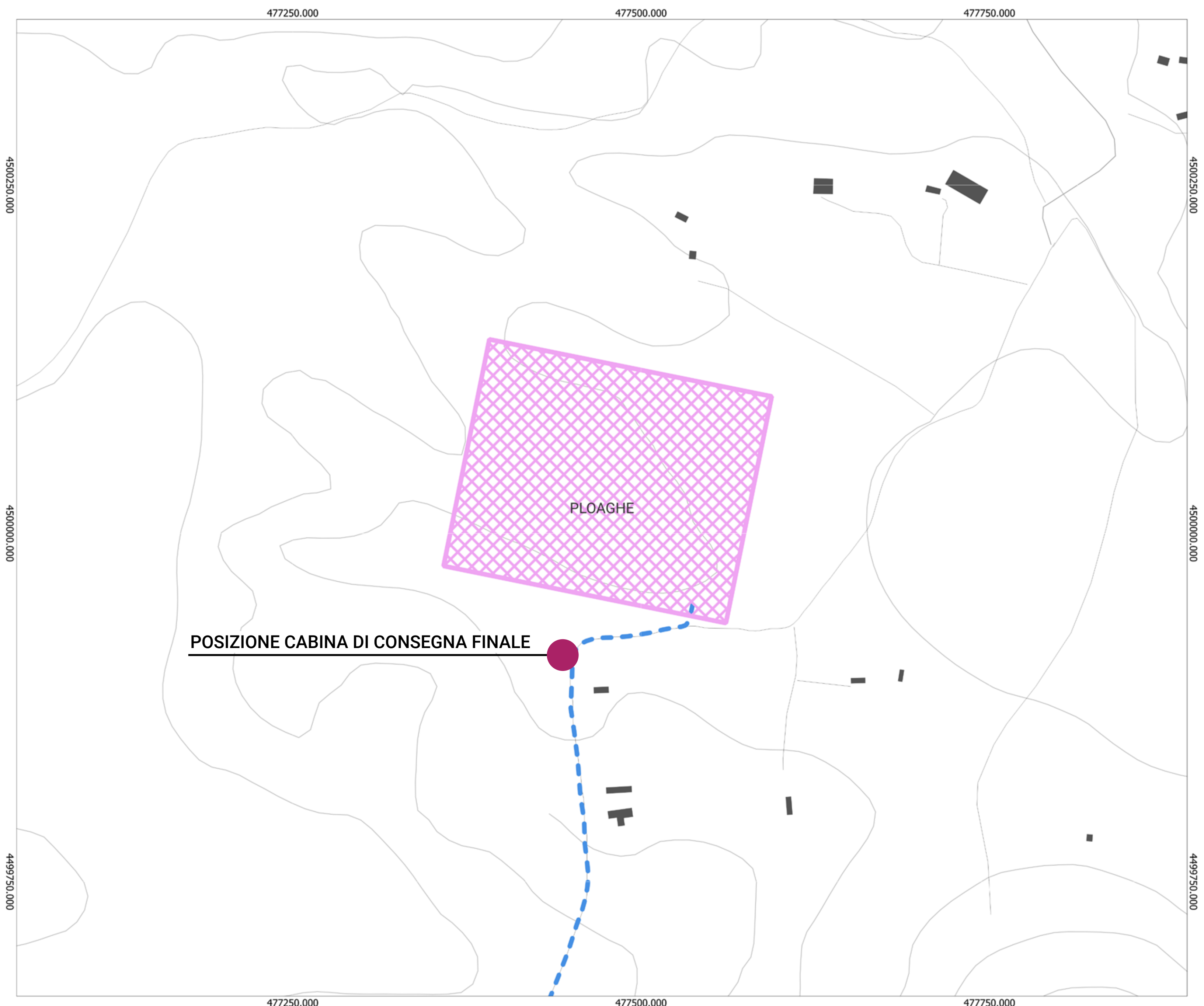

Scala 1:2.000 EPSG: 32632

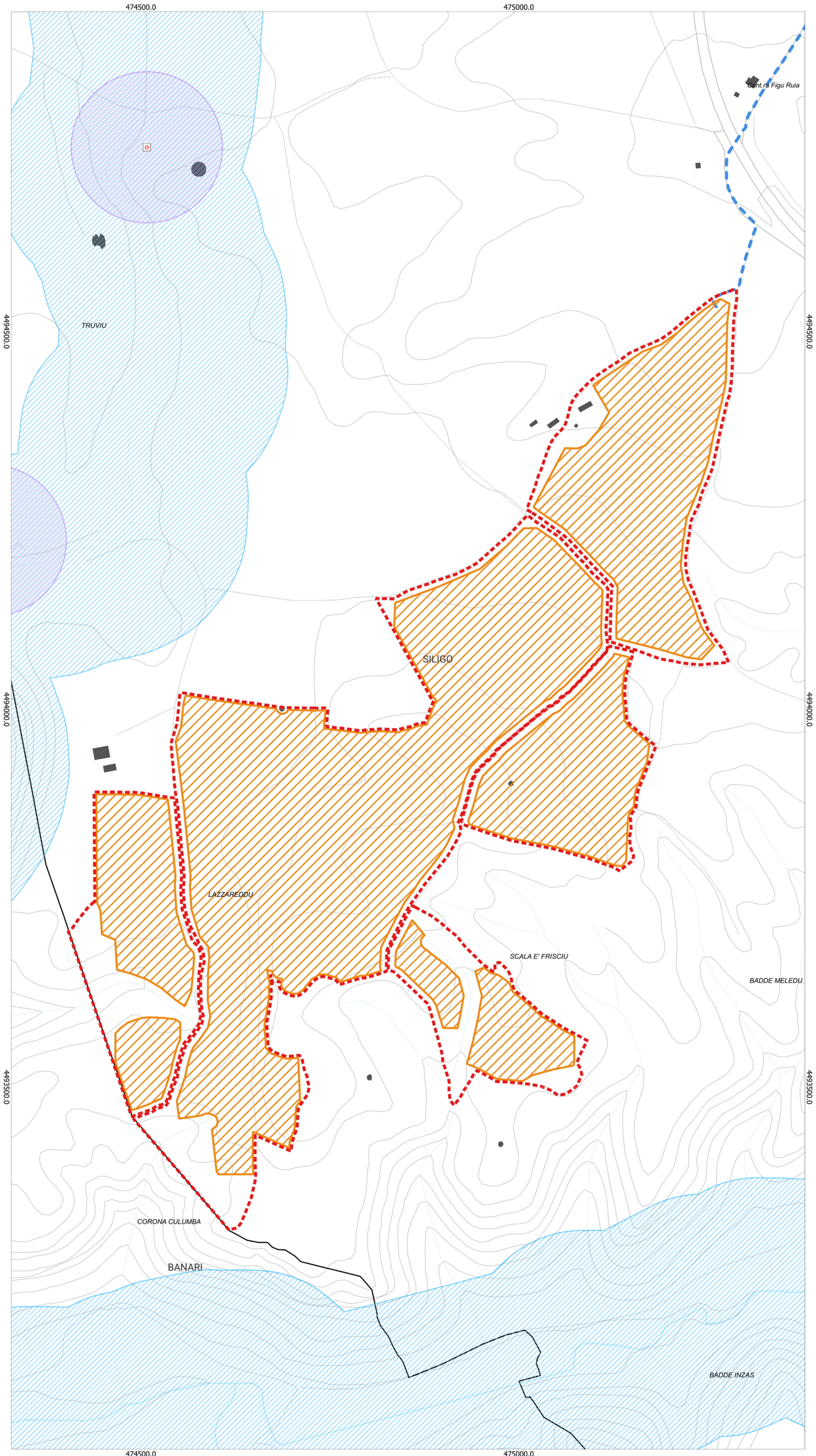
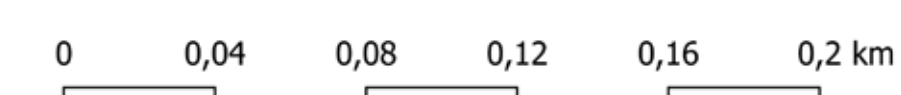

Scala 1:2.500 EPSG: 32632

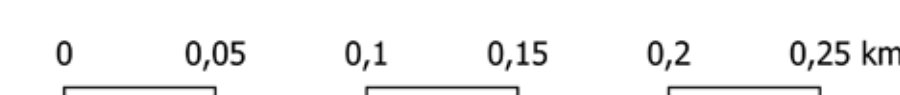

Legenda

SILIGO

- Satellite\_36kV\_Codrongianos
- Area\_progetto\_SILIGO
- Area\_impianto\_SILIGO
- Cavidotto\_8,8km

Dispositivi di tutela paesaggistica

- Art. 8 Hg V.09 (Pericolo Frana Art. 8)
  - Hg0
  - Hg1
  - Hg2
  - Hg3
  - Hg4
- Art. 8 Hg V.09 (Pericolo Alluvioni Art. 8)
  - Hg0
  - Hg1
  - Hg2
  - Hg3
  - Hg4
- Art. 142 - Zone umide D.P.R. 448/76 (dati indicativi)
  - Hg0
- Art. 142 - Zone di interesse archeologico (dati indicativi)
  - Hg0
- Art. 142 - Vulcani (dati indicativi)
  - Hg0
- Art. 142 - Territori costieri fascia 300 metri (dati indicativi)
  - Hg0
- Art. 142 - Territori contermini ai laghi (dati indicativi)
  - BP02.B1.A1
  - BP02.B1.A2
- Art. 142 - Parchi e riserve nazionali o regionali (dati indicativi)
  - Hg0
- Art. 142 - Montagne oltre i 1200 metri (dati indicativi)
  - Hg0
- Art. 142 - Fiumi, torrenti, corsi d'acqua (dati indicativi)
  - PAESAGGIAMENTO INFLEVALE
  - Hg4
- Art. 142 - Fascia di 150 metri dai fiumi (dati indicativi)
  - BP02.C2.A1
  - BP02.C2.B2
  - BP02.C2.B1
- Aree servite dai consorzi di bonifica - Distretti
  - Hg0
- Aree servite dai consorzi di bonifica - Comprensori
  - Hg0
- Aree con presenza di specie animali tutelate da convenzioni internazionali
  - Hg0

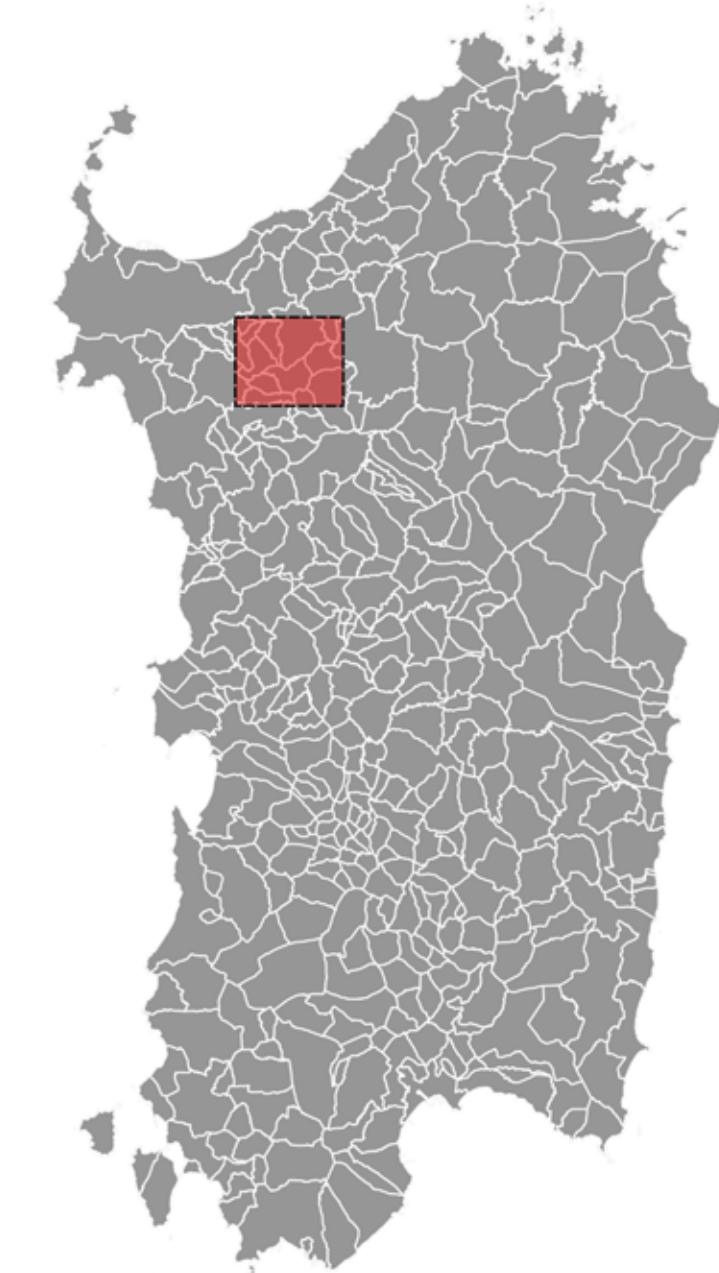

**REGIONE SARDEGNA**  
Provincia di Sassari  
SILIGO

**Realizzazione di un Parco Agrivoltaico Avanzato di potenza nominale pari a 30 MWp denominato "SILIGO" sito nel Comune di Siligo (SS)**  
**Località "Lazzareddu"**

OGGETTO		SIL-IAT09-R1	
ELABORATO		CODICE ELABORATO	
<b>PROGETTO DEFINITIVO</b> <b>CARTA DEI DISPOSITIVI DI TUTELA PAESAGGISTICA (ARTT. 142 E 143)</b>			
Data	Revisione	Descrizione	Elaborazione
Novembre 2022	00	Emissione per procedura di VIA	Dott.ssa Ilaria Castagnetti
Agosto 2023	01	Integrazione documentale	Dott.ssa Ilaria Castagnetti
TEAM		PROGETTO	
Ing. Annamaria PALMISANO		<b>IMPIANTO AGRIVOLTAICO AVANZATO SILIGO</b>	
Ing. Giovanni CASTAGNETTI			
Dott.ssa Ilaria CASTAGNETTI			
Dott.ssa Ilaria CASTAGNETTI			
Dott.ssa Ilaria CASTAGNETTI			
TITOLARE E FIRMA DEL PROFESSIONISTA INCARICATO		RESPONSABILE	
Ing. Annamaria PALMISANO		<b>Enerland Italia 7 S.R.L.</b>	
COORDINAMENTO		REFERENTE	
<b>ENERLAND ITALIA</b>		<b>Diego Gonzalez Casera</b>	
		DATA: 11/08/2023	
SCALA:		FORMATO: A0	