



### SILIGO

-  Satellite\_36kV\_Codrongianos
-  Area\_impianto\_SILIGO
-  Cavidotto\_8,8km

INGRANDIMENTO

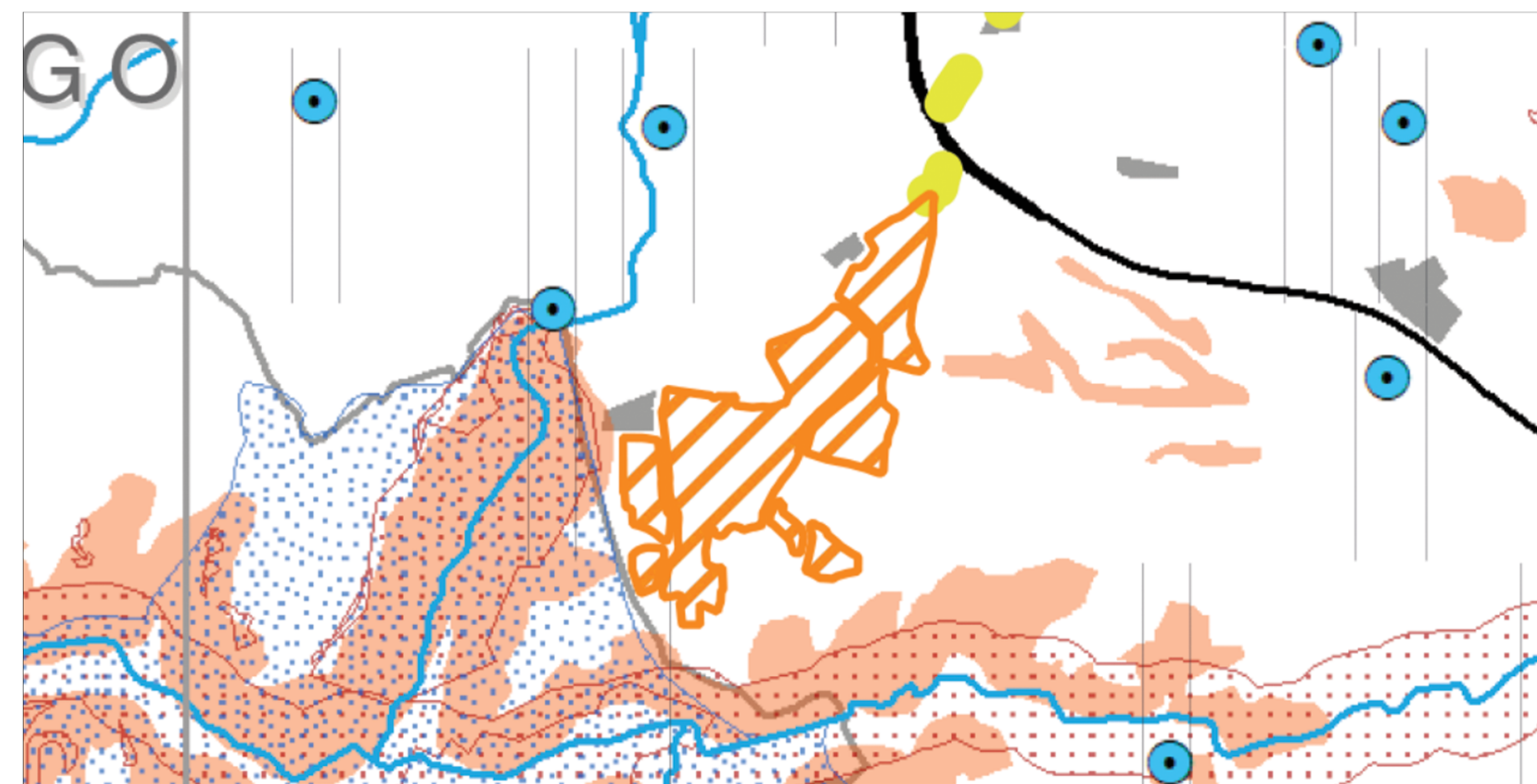

TAV. 15

1:50'000

Settembre 2019

Localizzazione aree non idonee FER

### Legenda

#### Ambiente e agricoltura

1. Aree naturali protette  
Aree naturali protette nazionali (ai sensi della L.Q.N. 394/1991) e regionali (ai sensi della L.R. 31/1989)
2. Zone umide  
Zone umide di importanza internazionale (ai sensi del D.P.R. 498/1976)
3. Aree Rete Natura 2000  
SIC (Siti di Interesse Comunitario, Direttiva 92/43/CEE) e ZPS (Zone di Protezione Speciale, Direttiva 79/409/CEE)
4. Important Bird Areas (IBA)  
IBA individuate dalla IUPU nella Regione Sardegna
5. Aree di presenza, riproduzione, alimentazione e transito di specie faunistiche protette  
Centri delle aree con presenza di chiroterofauna
6. Oasi permanenti di protezione faunistica e di catura (sistite e proposte) e aree di presenza specie animali tutelate da convenzioni internazionali
7. Aree agricole interessate da produzioni di qualità  
Terreni agricoli irrigati gestiti dai Consorzi di Bonifica
8. Zone e agglomerati di qualità dell'aria  
Agglomerato di Cagliari (ai sensi del D.Lgs. 155/2010)

#### Assetto idrogeologico

9. Aree caratterizzate da situazioni di dissesto e/o rischio idrogeologico  
Aree di pericolosità idraulica molto elevata (H4) o elevata (H3) e aree di pericolosità da frana molto elevata (H4) o elevata (H3)

#### Paesaggio

11. Immobili e aree di notevole interesse pubblico (Art. 136 del D.Lgs. 42/2004)  
Immobili di notevole interesse pubblico ai sensi dell'Art. 136 del D.Lgs.42/2004
12. Zone tutelate (Art. 142 del D.Lgs. 42/2004)  
Aree tutelate ai sensi dell'Art. 142 del D.Lgs.42/2004
- 13a. Beni paesaggistici puntuali (Art. 143 del D.Lgs.42/2004)  
Grotte, caverne, alberi monumentali, monumenti naturali e archeologici, insediamenti sparsi, edifici e manufatti di valenza storico-culturale
- 13b. Beni paesaggistici lineari e areali (Art. 143 del D.Lgs.42/2004)  
Bae, promontori, falesie, piccole isole, spiagge, dune, laghi, fiumi, torrenti, centri di antica formazione, aree d'interesse faunistico, botanico e fitogeografico, zone umide e zone umide costiere, aree a quota superiore ai 900 m s.l.m.
14. Beni identitari (Art.143 D.Lgs.42/2004)  
Edifici e manufatti di valenza storico-culturale, rete infrastrutturale storica e trame e manufatti del paesaggio agro-pastorale storico-culturale
15. Siti UNESCO  
Complesso nuragico di Barumini

### REGIONE SARDEGNA

Provincia di Sassari  
SILIGO

Realizzazione di un Parco Agrivoltaiico Avanzato di potenza nominale pari a 30 MwP denominato "SILIGO" sito nel Comune di Siligo (SS)

Località "Lazzareddu"

OGGETTO PROGETTO DEFINITIVO CARTA DELLE AREE NON IDONEE AI SENSI DELLA DGR 59/90 DEL 2020		SIL-IAT15-R1
ELABORATO	ELABORAZIONE	CODICE ELABORATO
Data	Revisione	Descrizione
Novembre 2022	00	Emissione per procedura di VVA
Agosto 2023	01	Integrazione documentale
Elaborazione		Approvazione
Dott.ssa Ilaria Castagnetti		Enerland Italia
Dott.ssa Ilaria Castagnetti		Enerland Italia
TEAM		
Ing. Annamaria PALMISANO Ing. Giovanni CANTERNO Dott. Claudio BERTOLUCCI Dott. Giovanni GARDINO Dott.ssa Ilaria CASTAGNETTI Dott. Giovanni GARDINO Dott. Lorenzo FERRI Dott. Lorenzo DOPPIANO		
PROGETTO		
IMPIANTO AGRIVOLTAICO AVANZATO SILIGO		
TITOLARI E FIRMA DEL PROFESSIONISTA INCARICATO		
Ing. Annamaria PALMISANO		
PROSPETTORE		
Energia Pulita Italiana 7 S.R.L.		
SEDE SOCIALE		
Via di Fontana 2, 40122 - Bologna (BO)		
REFERENTE		
Diego Gualala Casera		
COORDINAMENTO		
ENERLAND ITALIA		
DATA: 11/08/2023		
SCALA: 1:50.000		
FORMATO: A0		