

Scala 1:5.000 EPSG: 32632

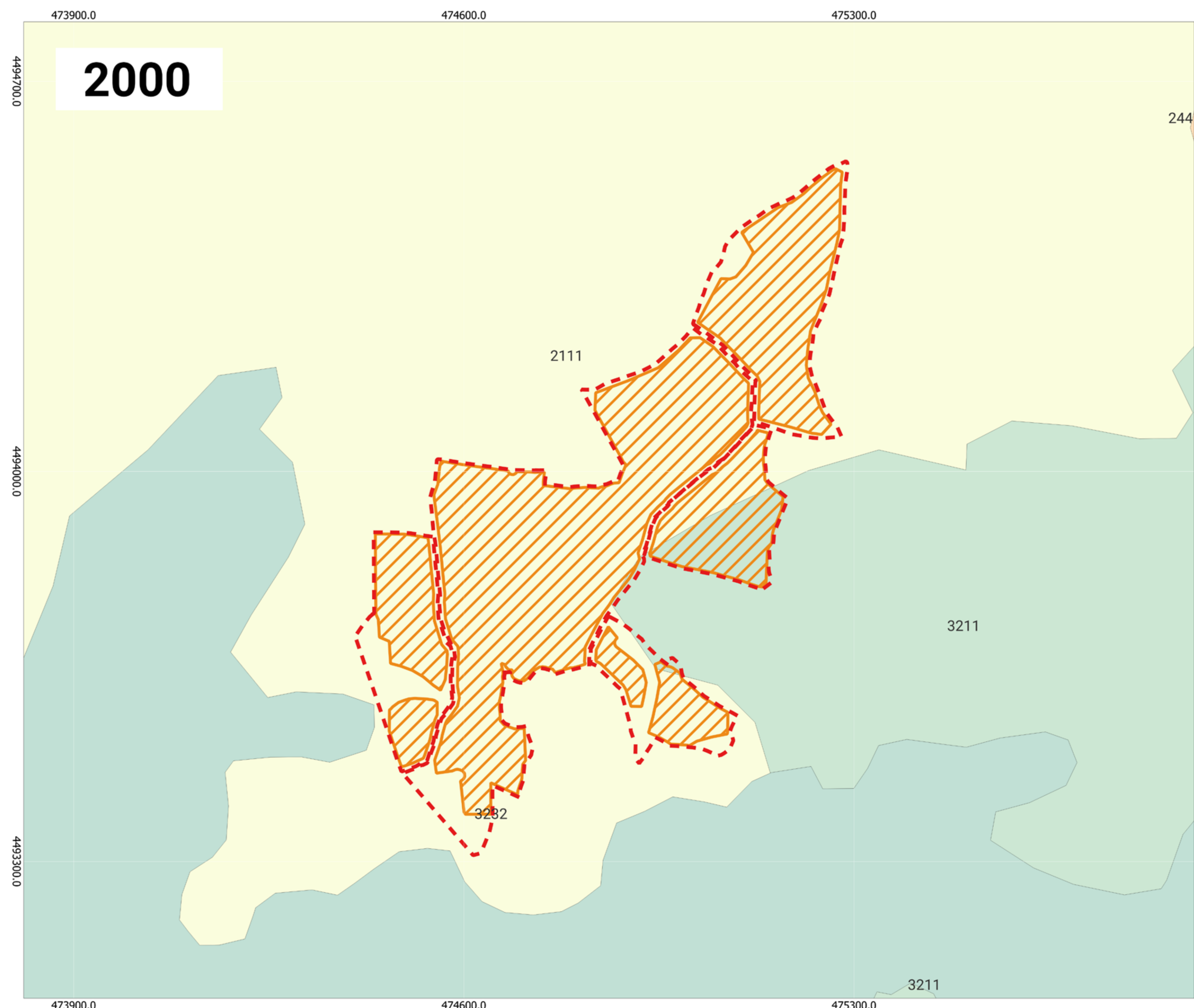

Scala 1:5.000 EPSG: 32632

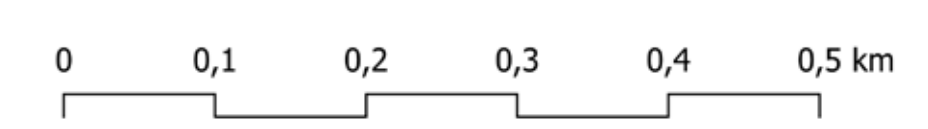
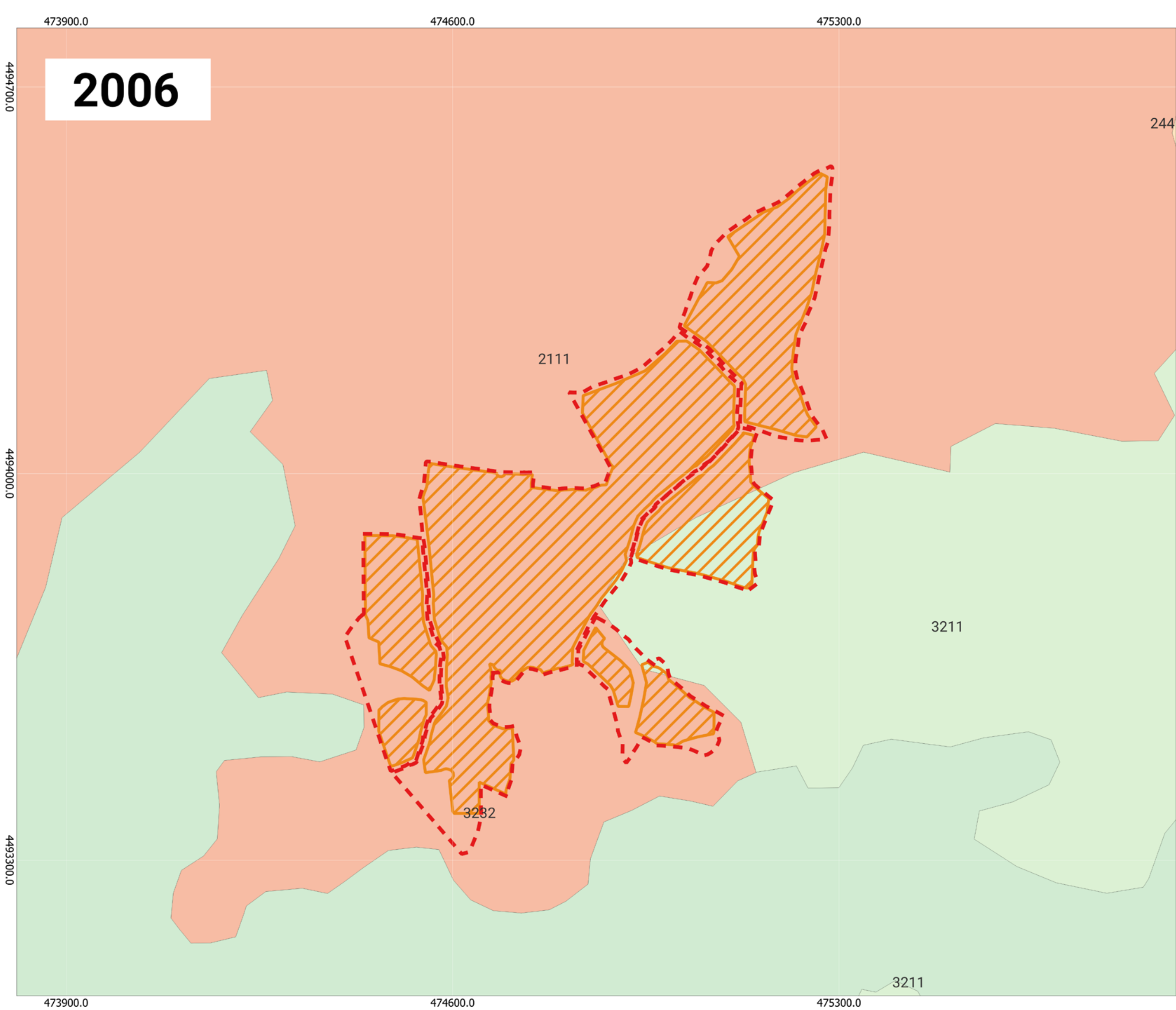
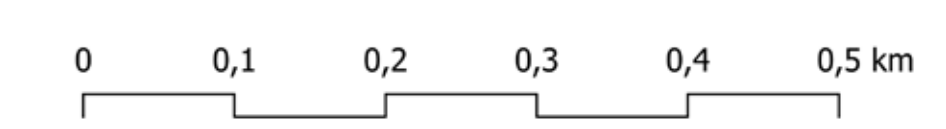

Scala 1:5.000 EPSG: 32632

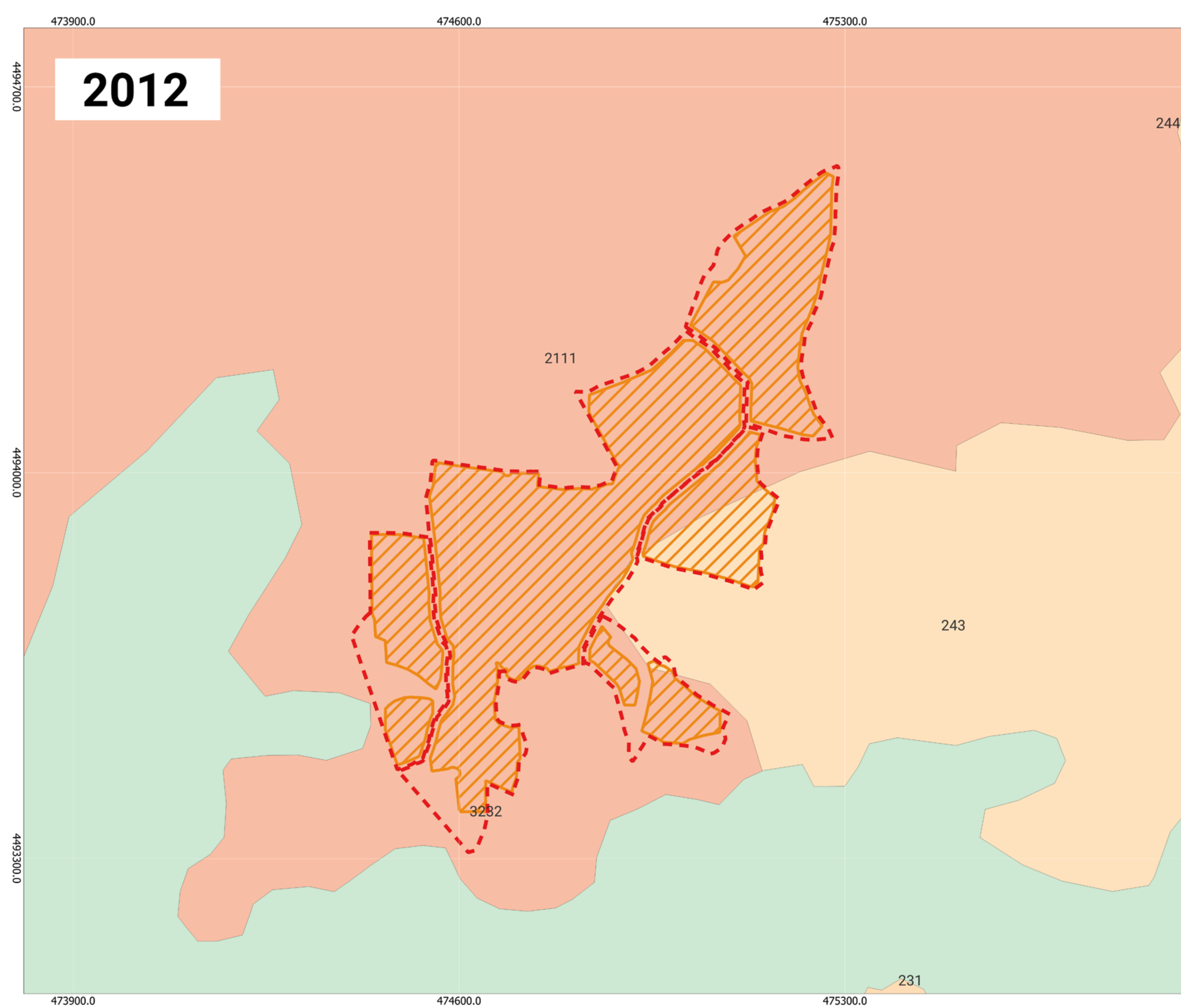
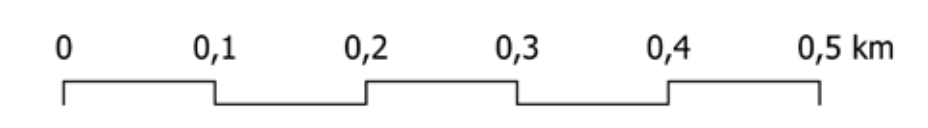

Scala 1:5.000 EPSG: 32632

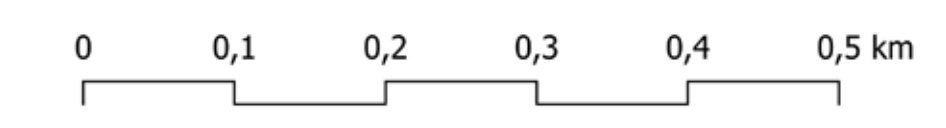

Legenda

- SILIGO**
- Area\_progetto\_SILIGO
- Area\_impianto\_SILIGO

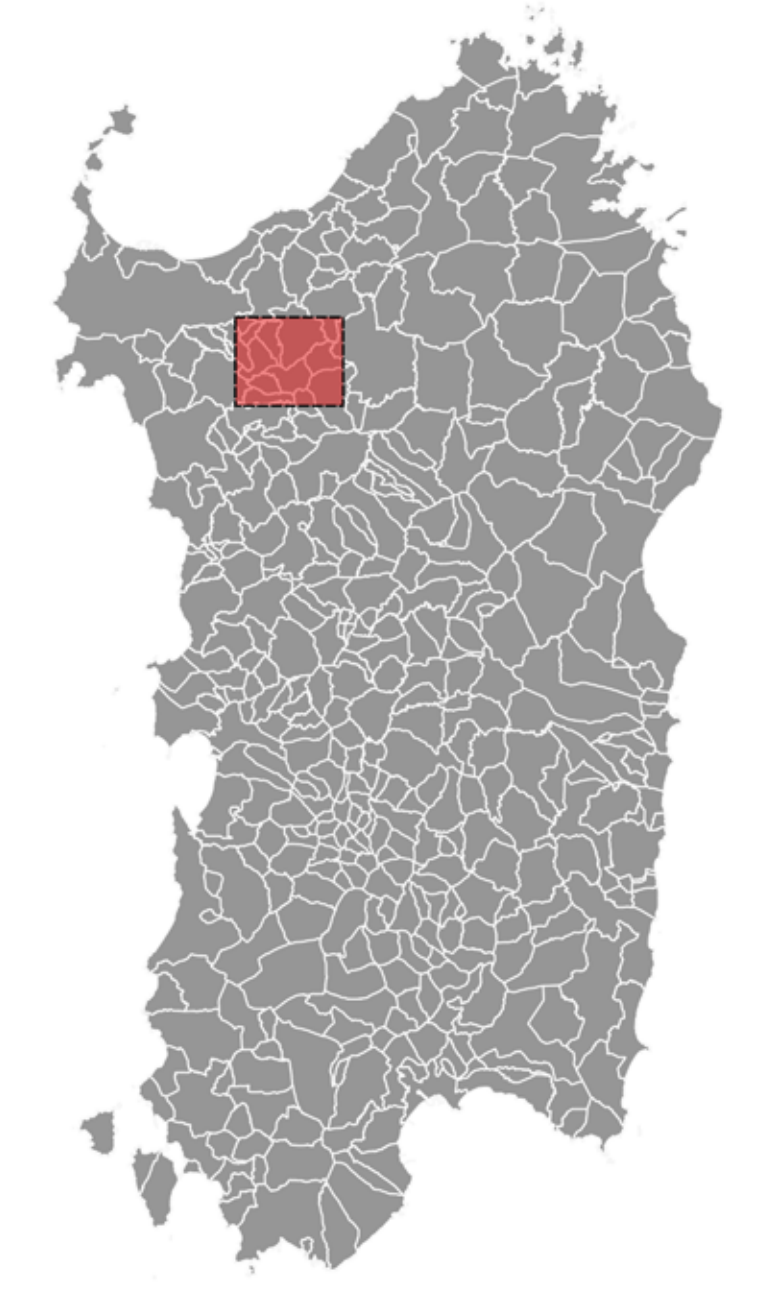

Corine Land Cover anno 1990

- 2.1.1. Seminativi in aree non irrigue
- 3.2.1. Boschi di conifere
- 3.2.3. Aree a pascolo naturale e praterie

Corine Land Cover anno 2000

- 2.1.1.1. Colture Intensive
- 2.4.4. Aree Agroforestali
- 3.2.1.1. Territori boscati e ambienti seminaturali
- 3.2.3.2. Zone caratterizzate da vegetazione arbustiva e/o erbacea

Corine Land Cover anno 2000

- 2.1.1.1. Colture Intensive
- 2.4.4. Aree Agroforestali
- 3.2.1.1. Territori boscati e ambienti seminaturali
- 3.2.3.2. Zone caratterizzate da vegetazione arbustiva e/o erbacea

Corine Land Cover anno 2012

- 2.1.1.1. Colture Intensive
- 2.3.1. Prati stabili (foraggere permanenti)
- 2.4.3. Aree prevalentemente occupate da colture agrarie con presenza di spazi naturali
- 2.4.4. Aree Agroforestali
- 3.2.1.1. Boschi di latifoglie

**REGIONE SARDEGNA**  
Provincia di Sassari  
SILIGO

**Realizzazione di un Parco Agrivoltaico Avanzato di potenza nominale pari a 30 MWp denominato "SILIGO" sito nel Comune di Siligo (SS)**  
**Località "Lazzareddu"**

OGGETTO <b>PROGETTO DEFINITIVO</b>		SIL-IAT27-R1
USO DEL SUOLO DIACRONICO		CODICE ELABORATO
ELABORATO		
Data	Revisione	Descrizione
Novembre 2022	00	Emissione per procedura di VVA
Agosto 2023	01	Integrazione documentale
Elaborazione		Approvazione
Dott.ssa Ilaria Castagnetti		<b>Enerland Italia</b>
Dott.ssa Ilaria Castagnetti		<b>Enerland Italia</b>
TEAM		
Ing. Annamaria PALMISANO		
Ing. Giovanni CASARETO		
Dott. Claudio BERTALLO		
Dott. Giovanni CASARETO		
Dott.ssa Ilaria CASTAGNETTI		
Dott. Giovanni CASARETO		
Dott. Lorenzo SPORCIANO		
Dott. Lorenzo SPORCIANO		
TITOLO E FIRMA DEL PROFESSIONISTA INCARICATO		
Ing. Annamaria PALMISANO		
PROGETTO		
<b>IMPIANTO AGRIVOLTAICO AVANZATO SILIGO</b>		
TITOLO E FIRMA DEL PROPRIETARIO INCARICATO		
Ing. Annamaria PALMISANO		
PROPRIORE		SEDE SOCIALE
<b>Energia Pulita Italiana 7 S.R.L.</b>		Via del Fondaco, 2 40122 - Bologna (BO)
REFERENTE		REFERENTE
<b>Diego Gonzalez Casera</b>		<b>Diego Gonzalez Casera</b>
COORDINAMENTO		DATA
<b>ENERLAND ITALIA</b>		11/08/2023
SCALA		FORMATO
		A0