

Scala 1:25.000 EPSG: 32632

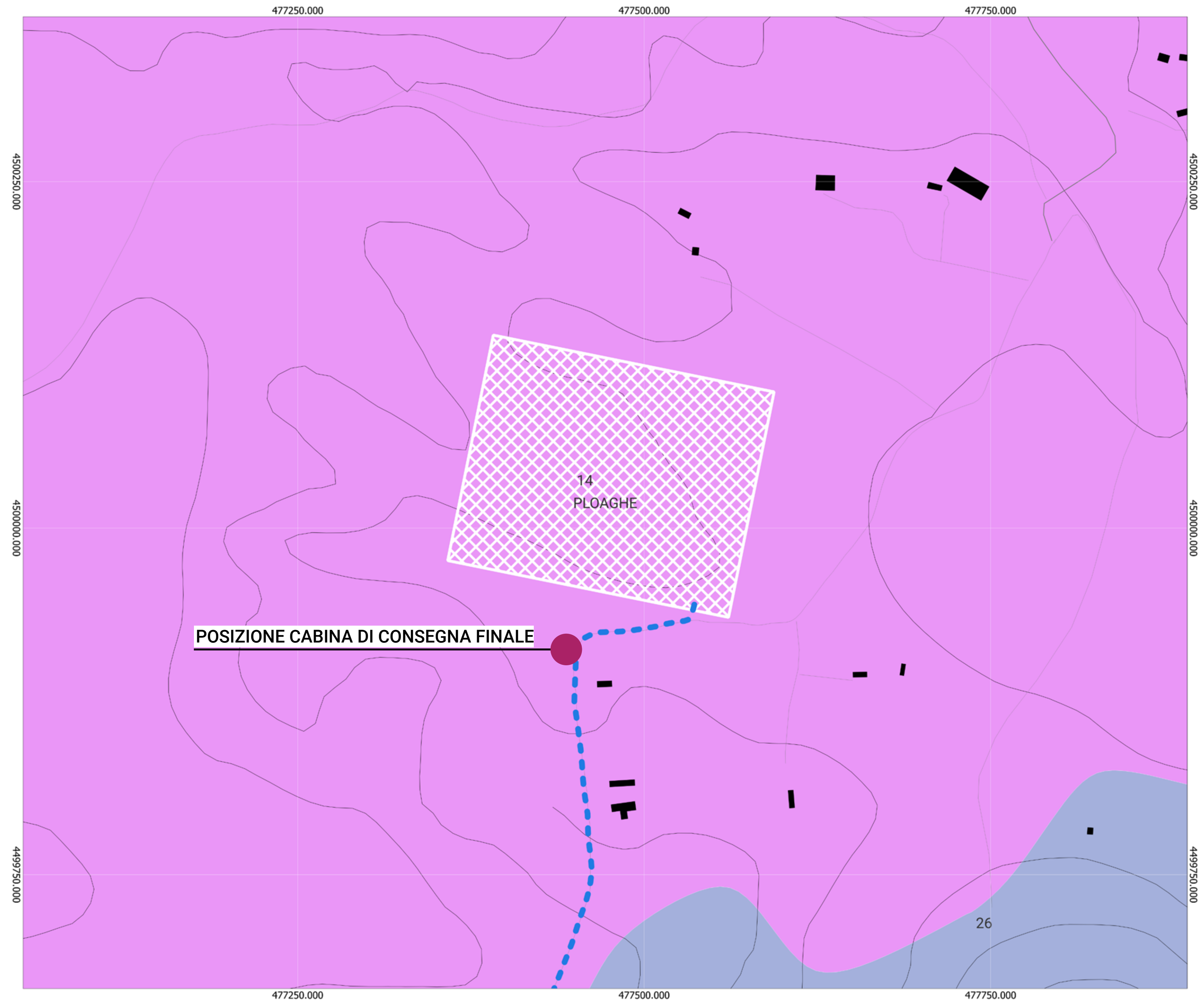

Scala 1:2.000 EPSG: 32632

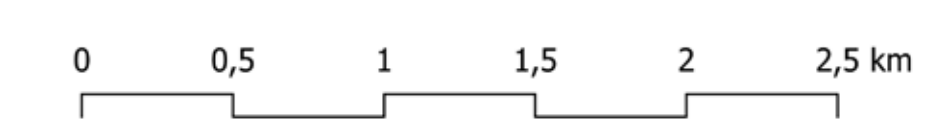
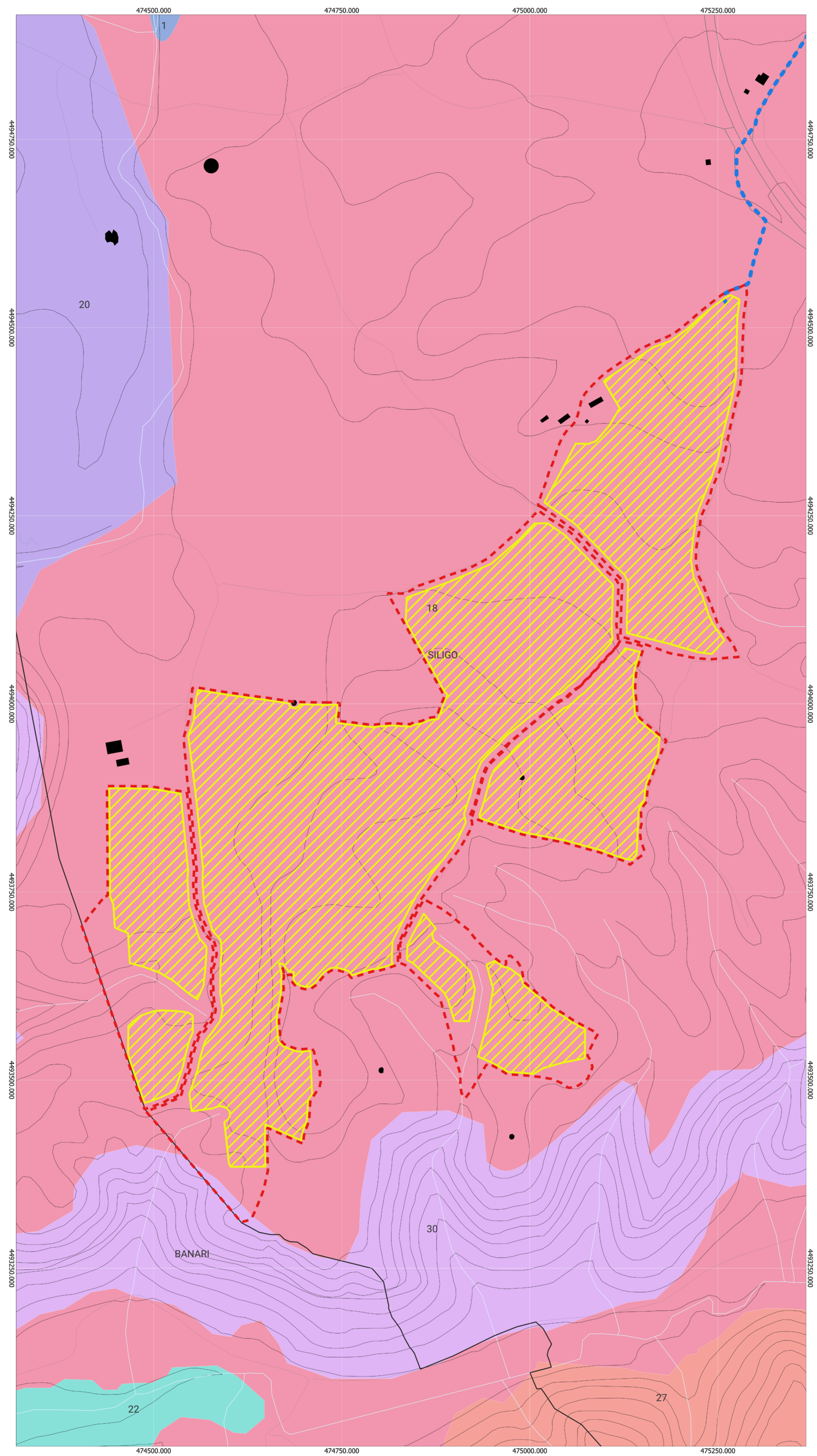
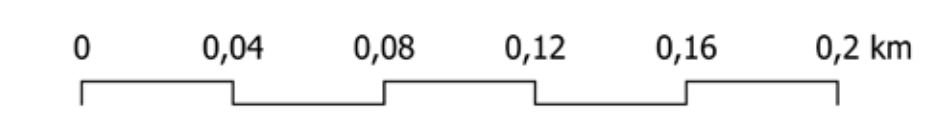

Scala 1:2.500 EPSG: 32632

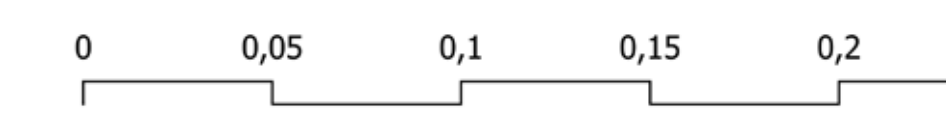

Legenda

- SILIGO**
- Area_progetto_SILIGO
- Area_impianto_SILIGO
- Cavidotto_8,8km
- Satellite_36kV_Codrorgianos

Carta Tecnica Regionale - Base

- Comune
- Edificio ingombro al suolo
- Elemento stradale
- Elemento viabilità mista secondaria
- Elemento idrico
- Curve di livello

Carta Natura

Carta della presenza di vertebrati a rischio estinzione

- 0
- 1
- 2
- 3
- 6
- 7
- 13
- 14
- 15
- 16
- 18
- 19
- 22
- 23
- 24
- 25
- 26
- 27
- 30

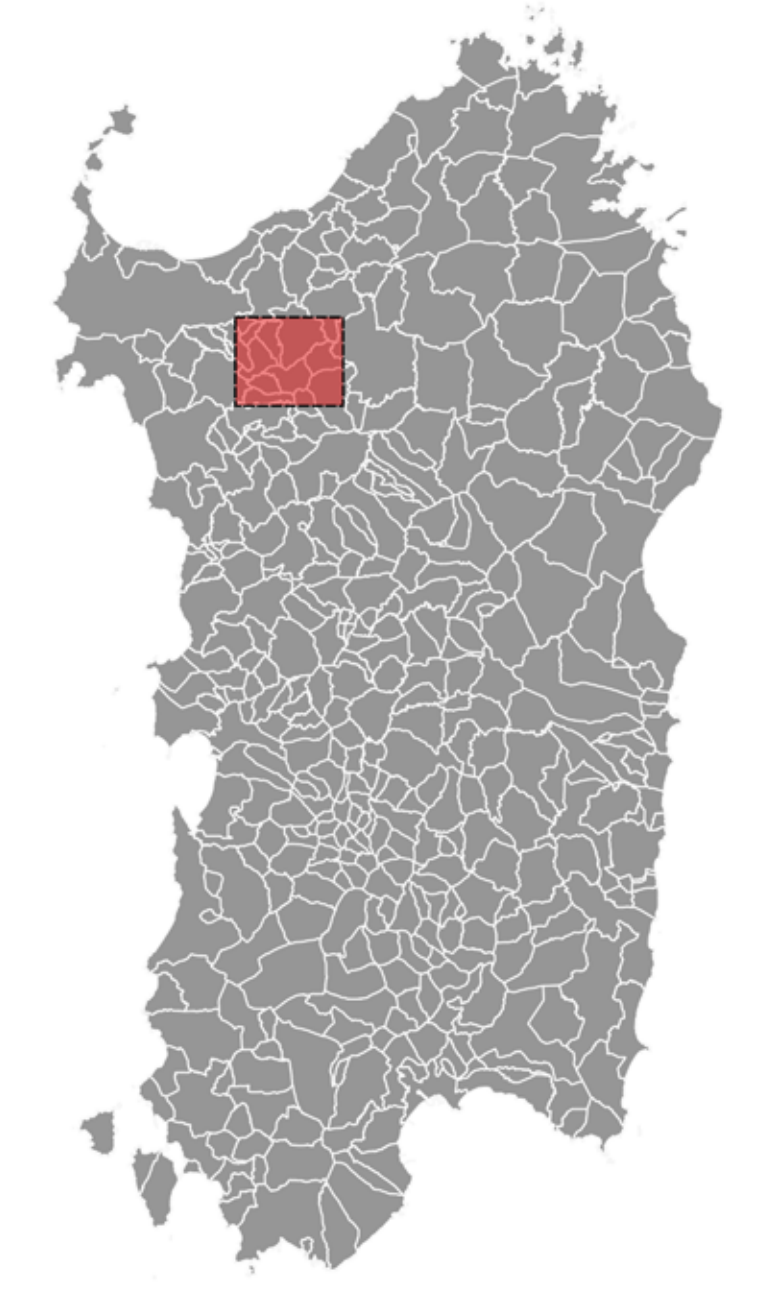

REGIONE SARDEGNA
Provincia di Sassari
SILIGO

Realizzazione di un Parco Agrivoltaico Avanzato di potenza nominale pari a 30 MWp denominato "SILIGO" sito nel Comune di Siligo (SS) Località "Lazzareddu"

OGGETTO PROGETTO DEFINITIVO		SIL-IAT29-R1		
ELABORATO CARTA DELLA PRESENZA DI VERTEBRATI A RISCHIO ESTINZIONE		CODICE ELABORATO		
Data	Revisione	Descrizione		
Novembre 2022	00	Emissione per procedura di VIA		
Agosto 2023	01	Integrazione documentale		
Elaborazione		Approvazione		
Dott.ssa Ilaria Castagnetti		Enerland Italia		
Dott.ssa Ilaria Castagnetti		Enerland Italia		
<table style="width: 100%;"> <tr> <td style="width: 50%;"> TEAM: Ing. Annamaria PALMISANO Ing. Giovanni CASTAGNETTI Dott. Claudio BERTOLUCCI Dott. Giovanni CASTAGNETTI Dott. Luca CATTALINI Dott. Lorenzo FERRARO Dott. Lorenzo SPORNANO </td> <td style="width: 50%; text-align: center;"> IMPIANTO AGRIVOLTAICO AVANZATO SILIGO </td> </tr> </table>			TEAM: Ing. Annamaria PALMISANO Ing. Giovanni CASTAGNETTI Dott. Claudio BERTOLUCCI Dott. Giovanni CASTAGNETTI Dott. Luca CATTALINI Dott. Lorenzo FERRARO Dott. Lorenzo SPORNANO	 IMPIANTO AGRIVOLTAICO AVANZATO SILIGO
TEAM: Ing. Annamaria PALMISANO Ing. Giovanni CASTAGNETTI Dott. Claudio BERTOLUCCI Dott. Giovanni CASTAGNETTI Dott. Luca CATTALINI Dott. Lorenzo FERRARO Dott. Lorenzo SPORNANO	 IMPIANTO AGRIVOLTAICO AVANZATO SILIGO			
TITOLARI E FIRMA DEL PROFESSIONISTA INCARICATO: Ing. Annamaria PALMISANO				
COORDINAMENTO: ENERLAND ITALIA		RESPONSABILE: Energia Pulita Italiana 7 S.R.L. VIA DEL FONDO, 2 40122 - Bologna (BO)		
REFERENTE: Diego Gonzalez Casera		DATA: 11/08/2023 SCALA: _____ FORMATO: A0		