

Vista nord - lato ingresso
Scala=1:50

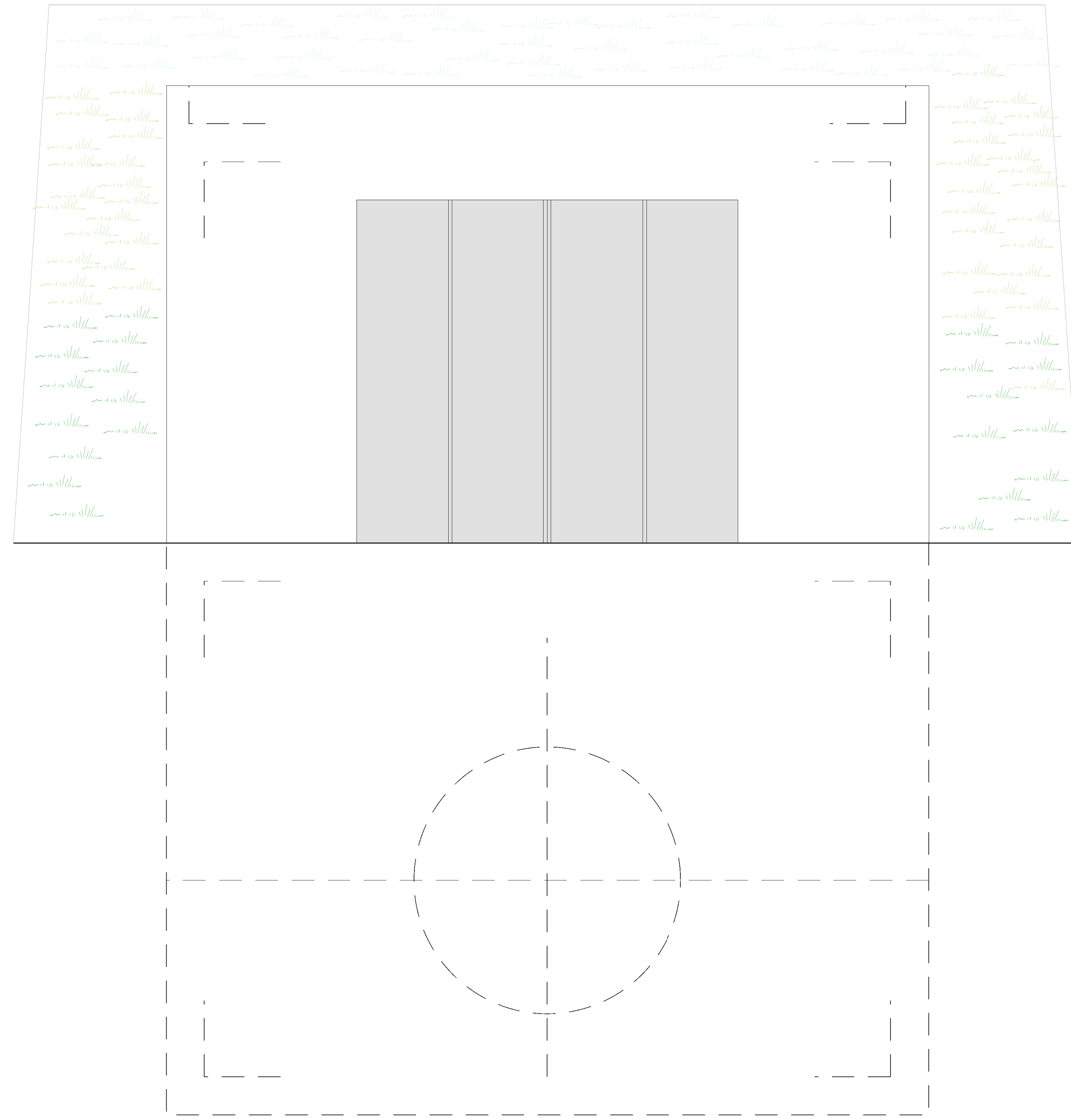

Pianta livello inferiore
Scala=1:50

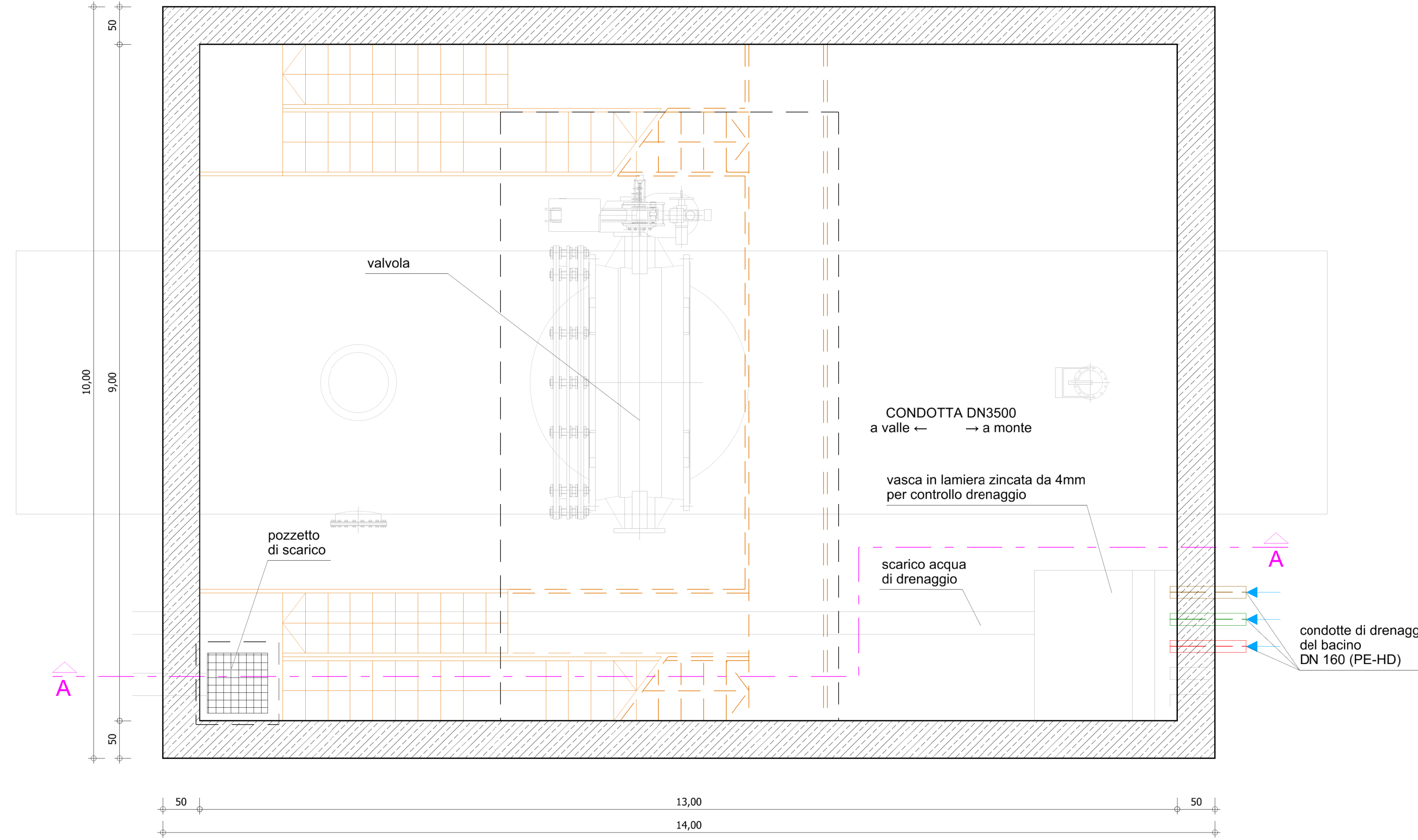

Pianta livello accesso
Scala=1:50

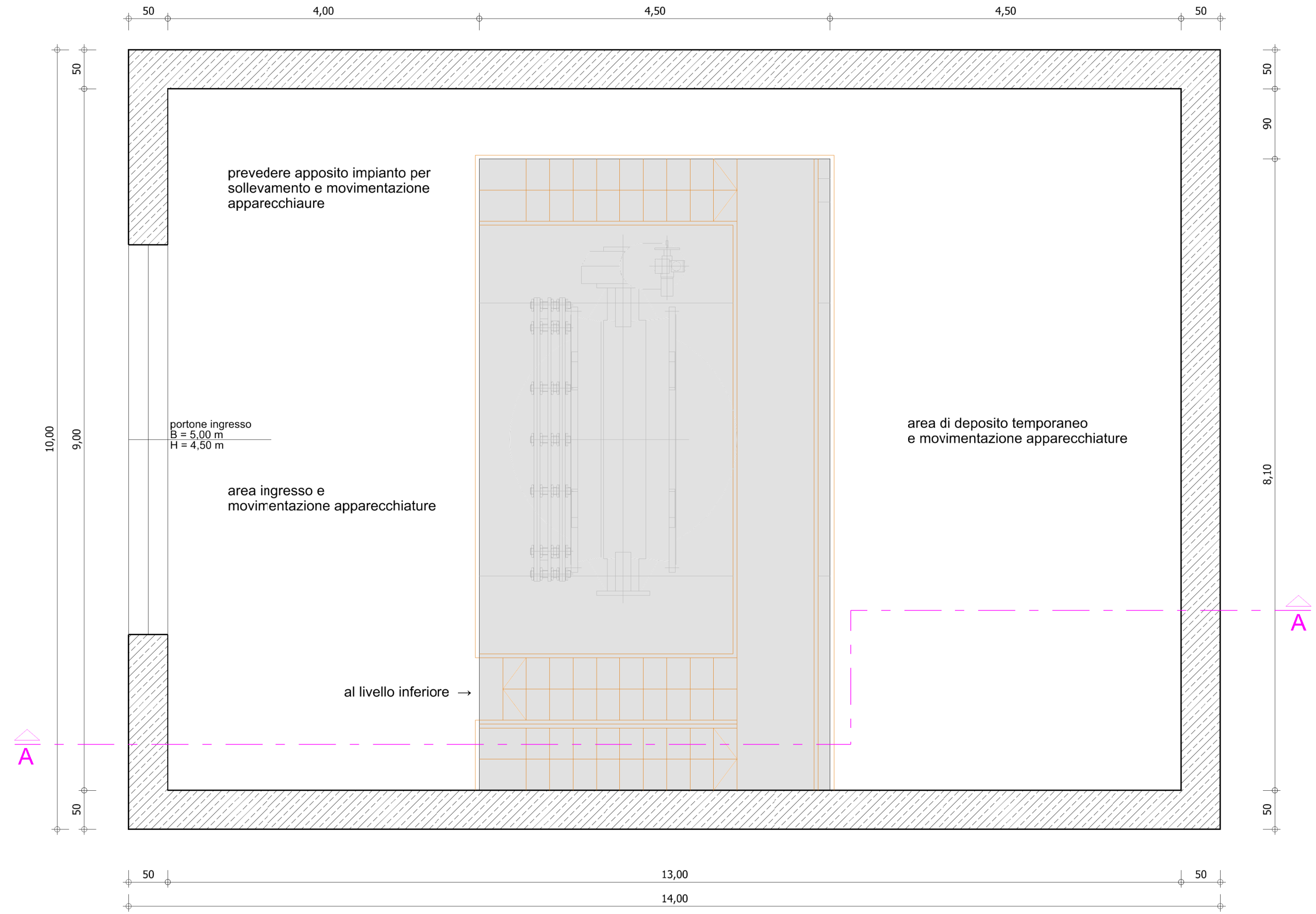

Sezione A-A
Scala=1:50

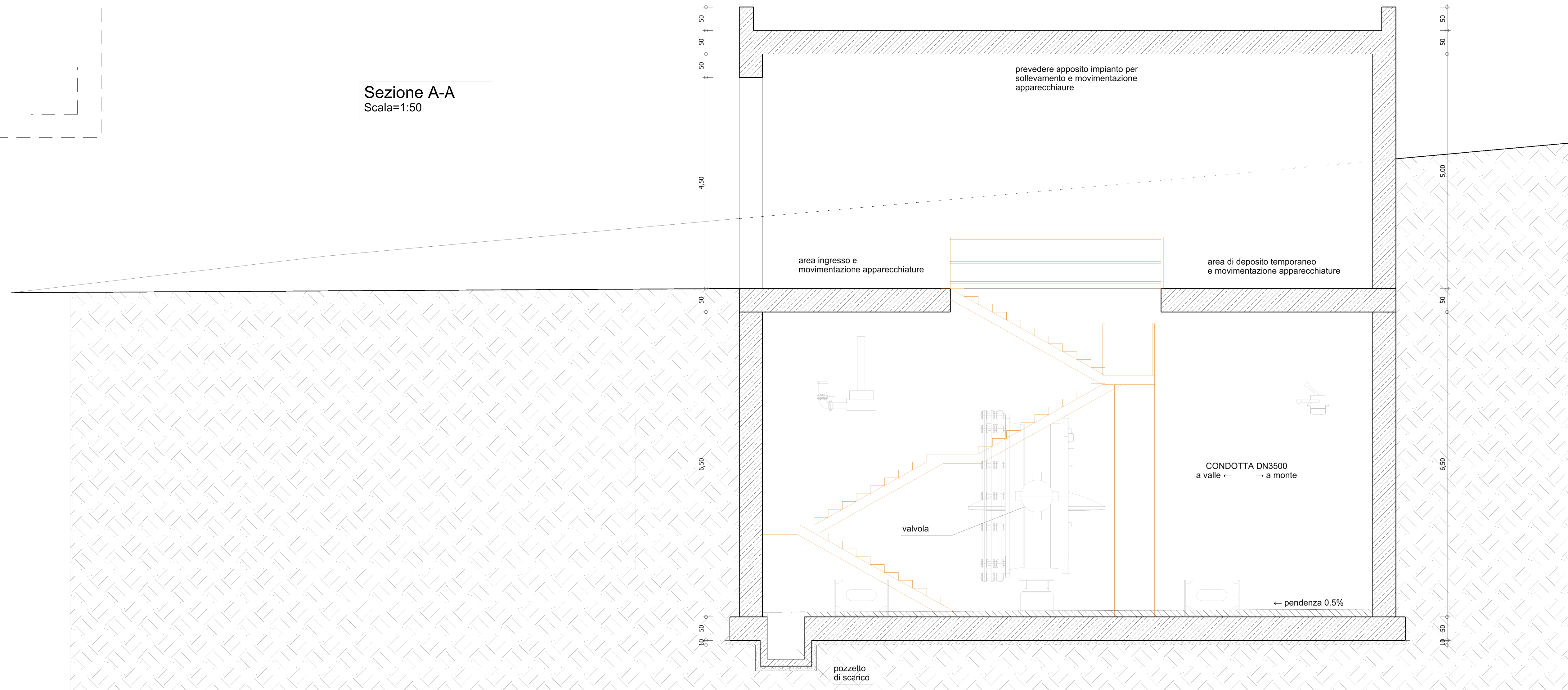

RUOTIENERGIA

Regione Basilicata
Provincia di Potenza



CHIEDI DEGLI INGEGNERI
DELLA PROV. DI BOLZANO
Dr. Ing. WALTER GOSTNER
n. 719
INGENIEURKAMMER
DER PROVINZ BOZEN

committente tecnici

Progetto Definitivo

RUOTI ENERGIA S.r.l.
Piazza del Grano 3
I-39100 Bolzano (BZ)

Impianto di accumulo idroelettrico mediante pompaggio denominato "Mandra Moretta" e relative opere connesse ed infrastrutture indispensabili nei Comuni di Ruoti, Avigliano, Potenza, Pietragalla, Cancellara e Vaglio Basilicata (PZ)

Invaso di monte: piante, sezione e vista edificio di servizio-cam. valvole

contenuto	redatto	modificato	scala	elaborato n.
LF	01.12.2022	a LF	28.09.2023	Rev01
CL	28.09.2023	b		
		c		

1:50 PD-EP.20.4

1 progetto 11-213

Studio di Geologia e Geolinguaggio
Dot. Geol. Antonio De Carlo

Dot. Geol. Antonio De Carlo
Via del Seminario 35 - 85100 Potenza (PZ)
tel. +39 0971 180 0373
studiogeopotenza@libero.it

BETPOL ING. UNO s.r.l.
Via S. Maria Maddalena 100 - 39100 Bolzano (BZ)
tel. +39 0471 430303
www.betpol.it

patscheiderpartner
ENGINEERS

Ingenieur Patscheider & Partner S.r.l.
I-39024 maln/maltes (BZ) - gliumestraße 55 via giorenza
I-39100 bozen/bolzano - negrellistraße 13/c via negrelli
a-6130 schwaaz - mindelstrasse 6
tel. +39 0473 83 05 05 fax +39 0473 83 53 01
info@pp.bz.it www.patscheiderpartner.it