

Sezione B-B
Scala=1:100

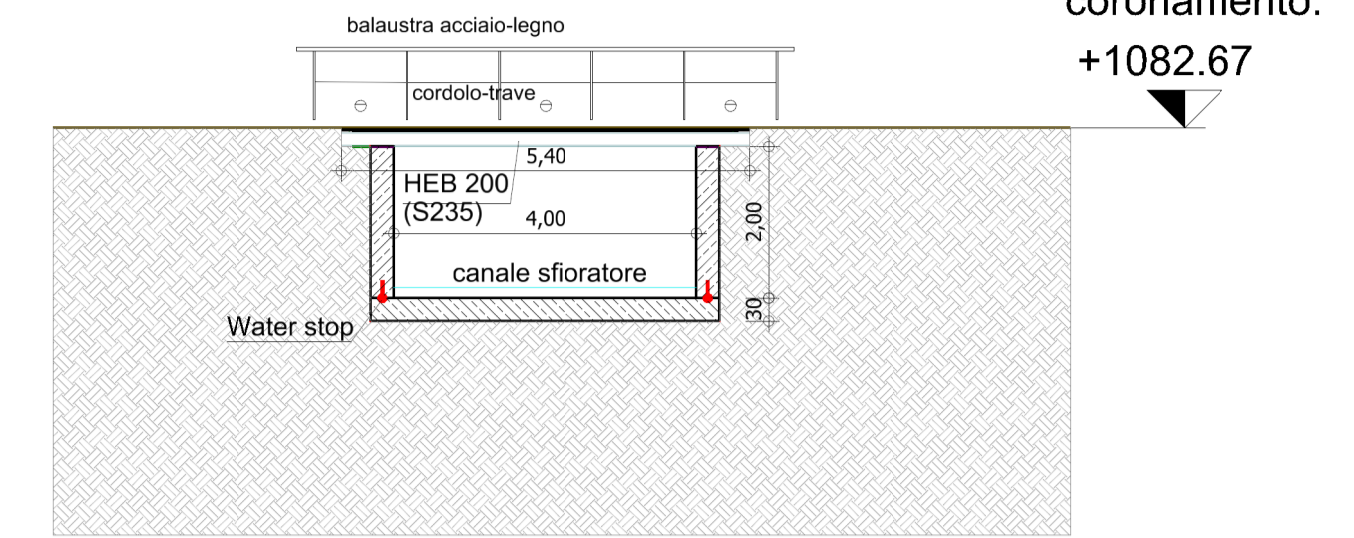

Pianta
Scala=1:100

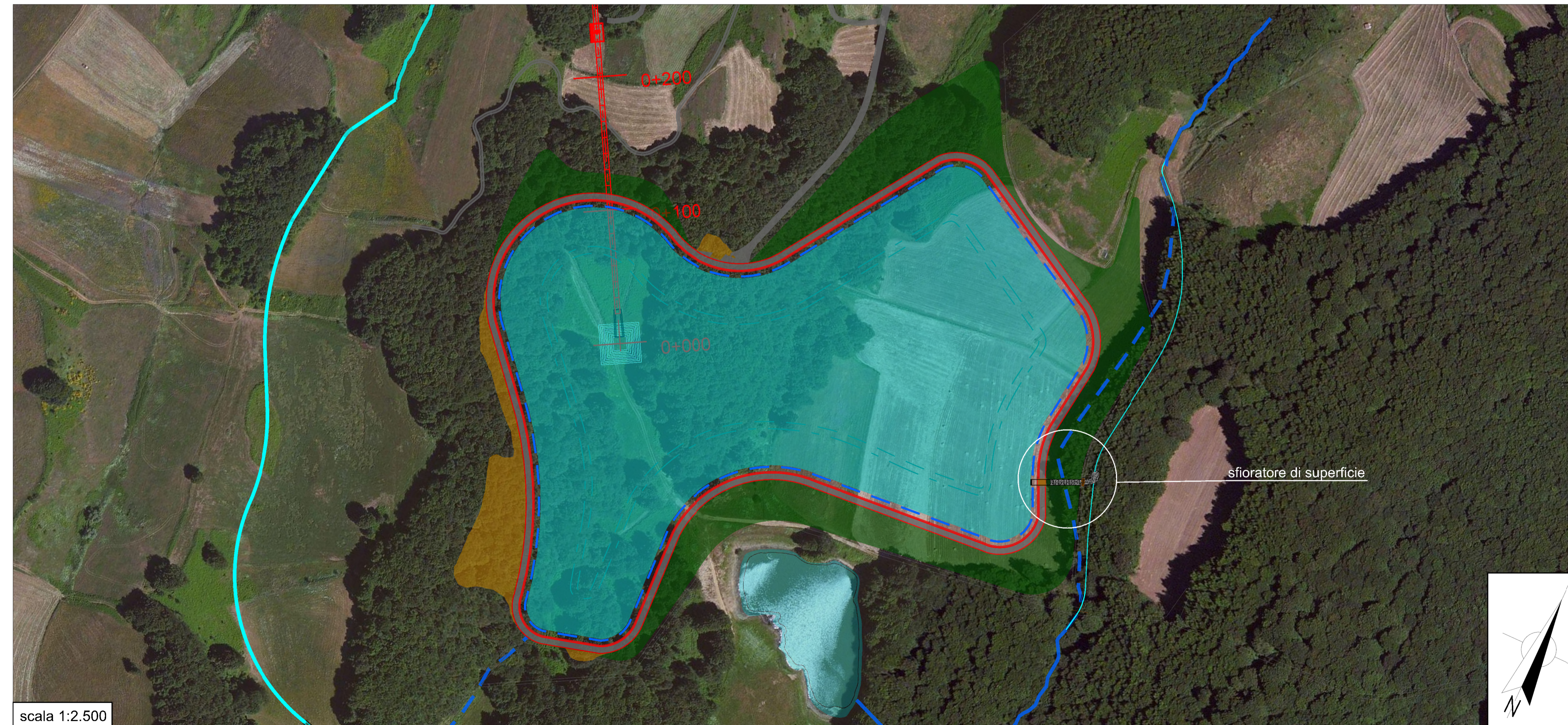
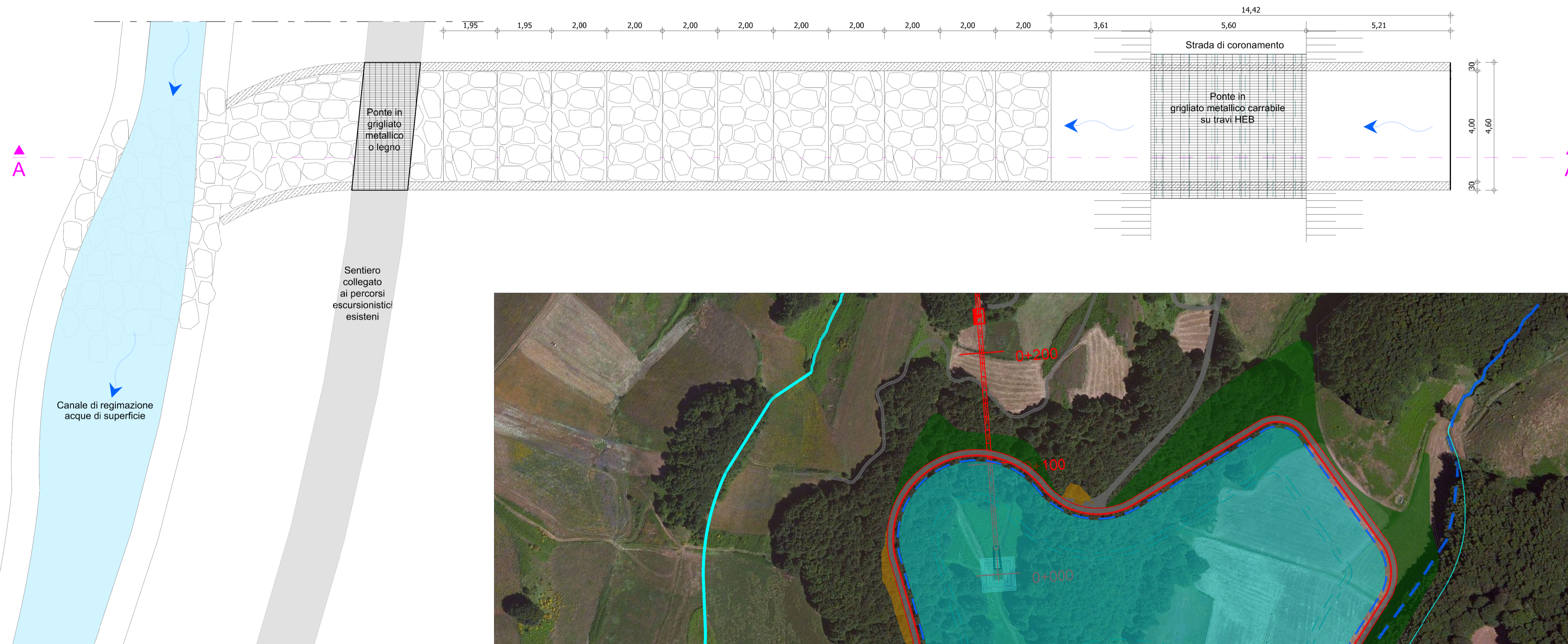

RUOTIENERGIA

Regione Basilicata
Provincia di Potenza



ORDINE DEGLI INGEGNERI
DELLA PROV. DI BOLZANO
Dr. Ing. WALTER GOSTNER
n. 7191
INGENIEURKAMMER
DER PROVINZ BOZEN

committente

tecnici

Progetto Definitivo

RUOTI ENERGIA S.r.l.
Piazza del Grano 3
I-39100 Bolzano (BZ)

committente

progetto

contenuto

redatto

modificato

scala

elaborato n.

Impianto di accumulo idroelettrico mediante pompaggio denominato "Mandra Moretta" e relative opere connesse ed infrastrutture indispensabili nei Comuni di Ruoti, Avigliano, Potenza, Pietragalla, Cancellara e Vaglio Basilicata (PZ)

Invaso di monte: sfioratore di superficie

LF	14.09.2023	a		1:100	PD-EP.20.5
controllato		b			
CL	28.09.2023	c			

1:2.500

11-213

nr.progetto

T:\Progetti\2011\11_213_PSKW_Ruoti\inr1\inr1\dgn\inr1_mod_centrale_e_bacini_02.dgn

PD-EP-20.5-invaso_monite_pianta_sezioni_sfiatore_01

GEO Studio di Geologia e Geingegneria
Dott. Geol. Antonio De Carlo

Dott. Geol. Antonio De Carlo
Via del Seminario 35 - 85100 Potenza (PZ)
tel. +39 0971 180 0373
studiogeopotenza@libero.it

BETTONI ING. LINO s.r.l.
Via S. Maria Maddalena 100 - 00187 Roma
tel. +39 06 575 00 00 fax +39 06 575 00 01
www.bettoniing.it

patzschepartner
ENGINEERS

Ingegneri Patzschneider & Partner S.r.l.
I-39024 mals/males (BZ) - gurnerstraße 5/k via gorenza
I-39100 bozen/bolzano - negrellistraße 13/c via negrelli
a-8130 schwarz - mindelheimerstraße 6
tel. +39 0473 83 05 05 fax +39 0473 83 53 01
info@pp.bz.it www.patzschneiderpartner.it