

Legenda:

- Confini provinciali
- Confini comunali
- Sbarramenti artificiali di progetto

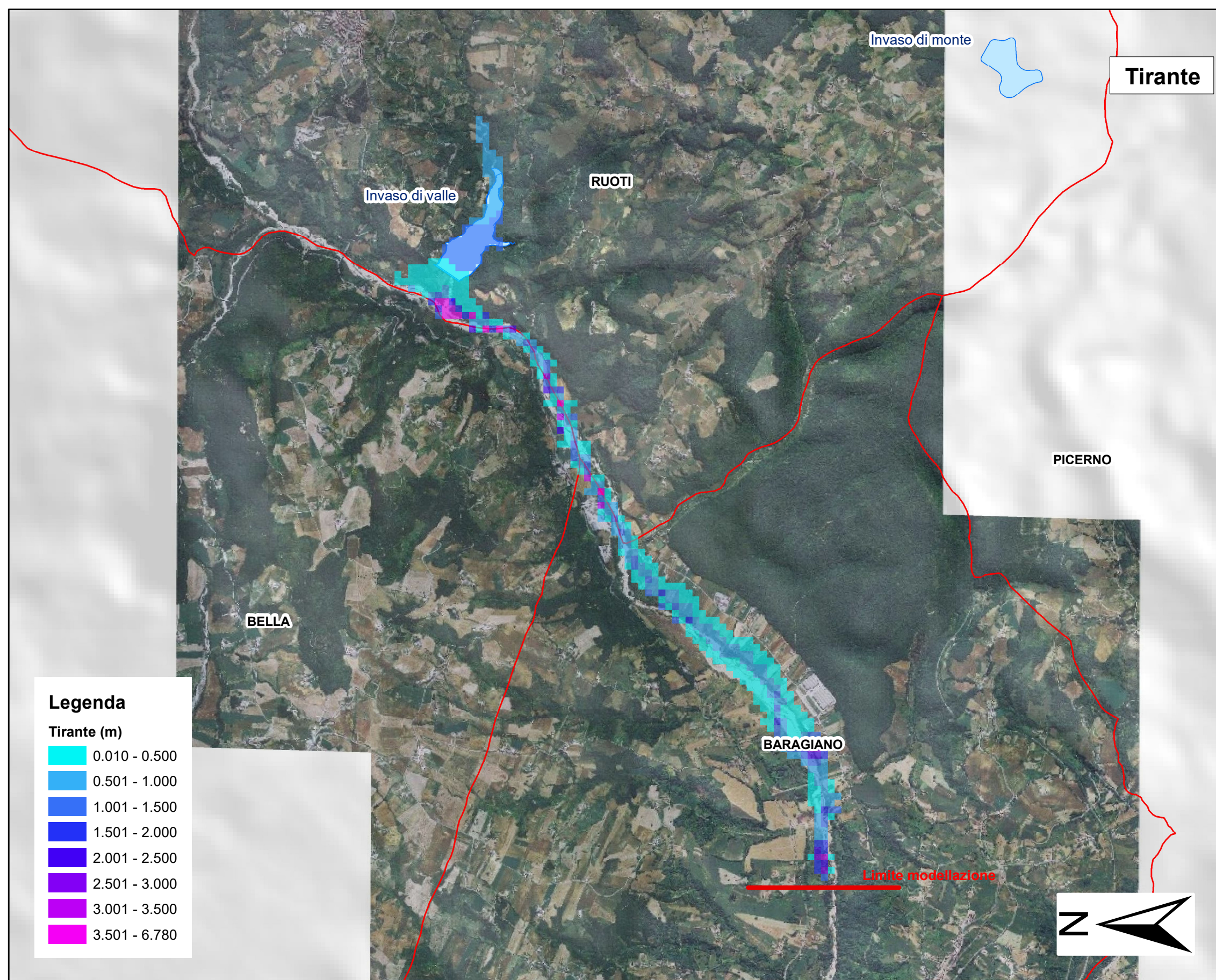
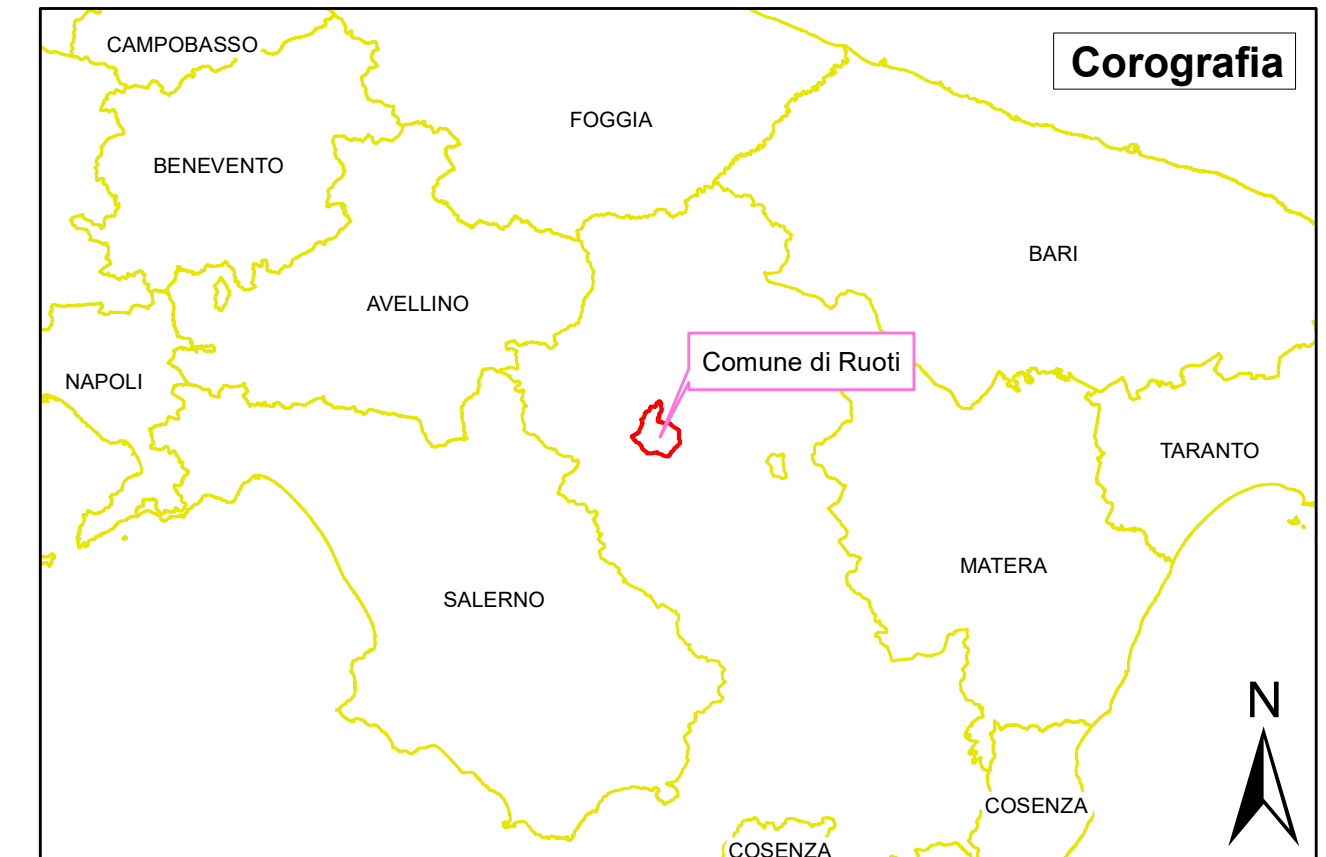

RUOTIENERGIA

Regione Basilicata
Provincia di Potenza



committente _____ tecnici _____

Progetto definitivo

RUOTI ENERGIA S.r.l. Piazza del Grano 3 I-39100 Bolzano (BZ)			
Impianto di accumulo idroelettrico mediante pompaggio denominato "Mandra Moretta" e relative opere connesse ed infrastrutture indispensabili nei Comuni di Ruoti, Avigliano, Potenza, Pietragalla, Cancellara e Vaglio Basilicata (PZ)			
Studio idraulico scarichi invasi: Scenario E - attivazione scarico di fondo invaso di monte con invaso di valle pieno			
redatto	modificato	scala	elaborato n.
gb 01.12.2022	a gb 04.09.2023 Rev01	1:30.000	PD-EP.37.3
controllato			
ci 28.09.2023	c		
pagine		n. progetto 11-213 11_213_PSKW_RuotIeinr1einrgisimxd/PD-EP.37.3_scenarioE.mxd	

GEO Studio di Geologia e Geolinguegneria
Dott. Geol. Antonio De Carlo
Dott. Geol. Antonio De Carlo
Via del Seminario 35 - 85100 Potenza (PZ)
tel. +39 0971 180 0373
studiogeopotenza@libero.it

BETTIOL ING. LINO SRL
Società di Ingegneria
S.L. Via G. Marconi 7 - 31037 Spresiano (TV)
S.D. Via Fara Sotter - 38027 Sarnonza Padova (PD)
Tel. 049 732277 - Fax. 049 732273
E-mail: bettiol@ingegneriolino.it

patscheiderpartner
ENGINEERS
Ingegneri Patscheider & Partner S.r.l.
i-39024 mals/malles (bz) - glurnserstraße 5/k via glorenza
i-39100 bozen/bolzano - negrellistraße 13/c via negrelli
a-6130 schwaz - mindelheimerstraße 6
tel. +39 0473 83 05 05 fax +39 0473 83 53 01
info@pp.bz.it www.patscheiderpartner.it