

**LEGENDA**

**Elementi di progetto**

- Limite buffer 3km
- Sostegni
- Elettrodotto tratto aereo
- SSE Consegna Vaglio (Ruoti Energia)
- Nuova SE
- SE RTN Terna Vaglio
- Ampliamento parte esistente
- Parte esistente

**Vincoli paesaggistici e culturali**

- Sorgenti
- Beni monumentali - art. 10
- Ambito paesaggistico B "La montagna interna" - art. 135
- Alberi monumentali - art. 136
- Fiumi, torrenti e corsi d'acqua - art. 142 c. 1 lett. c
- Montagne per la parte eccedente 1.200 metri sul livello del mare - art. 142 c. 1 lett. d
- Territori coperti da foreste e da boschi - art. 142 c. 1 lett. g (da RSDI Basilicata)
- Territori coperti da foreste e da boschi - art. 142 c. 1 lett. g (da PTC)
- Zone gravate da usi civici - art. 142 c. 1 lett. h
- Zone di interesse archeologico - art. 142 c. 1 lett. m

**Cartografia di base**

- Confini comunali



**Progetto Definitivo**

**RUOTI ENERGIA S.r.l.**  
 Piazza del Grano 3  
 I-39100 Bolzano (BZ)

Impianto di accumulo idroelettrico mediante pompaggio denominato "Mandra Moretta" e relative opere connesse ed infrastrutture indispensabili nei Comuni di Ruoti, Avigliano, Potenza, Pietragalla, Cancellara e Vaglio Basilicata (PZ)

committente: \_\_\_\_\_ tecnico: \_\_\_\_\_

progetto	INQUADRAMENTO DEI VINCOLI PAESAGGISTICI E STORICO-ARCHITETTONICI (TRATTO 1-2) - OUC			scala	elaborato n.
redatto	MS	15.11.2022	a	MS	28.09.2023
modificato	b			rev.01	
controlato	SZ	15.11.2022	c		

1:20.000 PD-EP-6.2.1

pagine 1/2 nr progetto 11-213 Ruoti-vincoli-paesaggistici-storico-culturali-ogp

**Studio di Geologia e Geotecnica**  
 Dott. Geol. Antonio De Carlo

**Dott. Geol. Antonio De Carlo**  
 Via del Seminario 35 - 25100 Potenza (PZ)  
 tel. +39 0971 180 0373  
 a-5130 schvaz - m-0618181818  
 studio@potenza@libero.it

**ING. LINDO**  
 Società di Ingegneria  
 Via S. Maria Maddalena 102/102bis - 00187 Roma (RM)  
 Tel. +39 06 4783 83 05 fax +39 06 4783 83 01  
 info@lindo.it www.patscheiderpartner.it

**patscheiderpartner**  
 ENGINEERS  
 Ingegneri Patscheider & Partner S.r.l.  
 I-39024 mals/males (bz) - gliurnestraße 5/k via gliorenza  
 I-39100 bozen/bolzano - negreistraße 13/c via negrelli  
 tel. +39 0473 83 05 05 fax +39 0473 83 53 01  
 info@ppo.bz.it www.patscheiderpartner.it

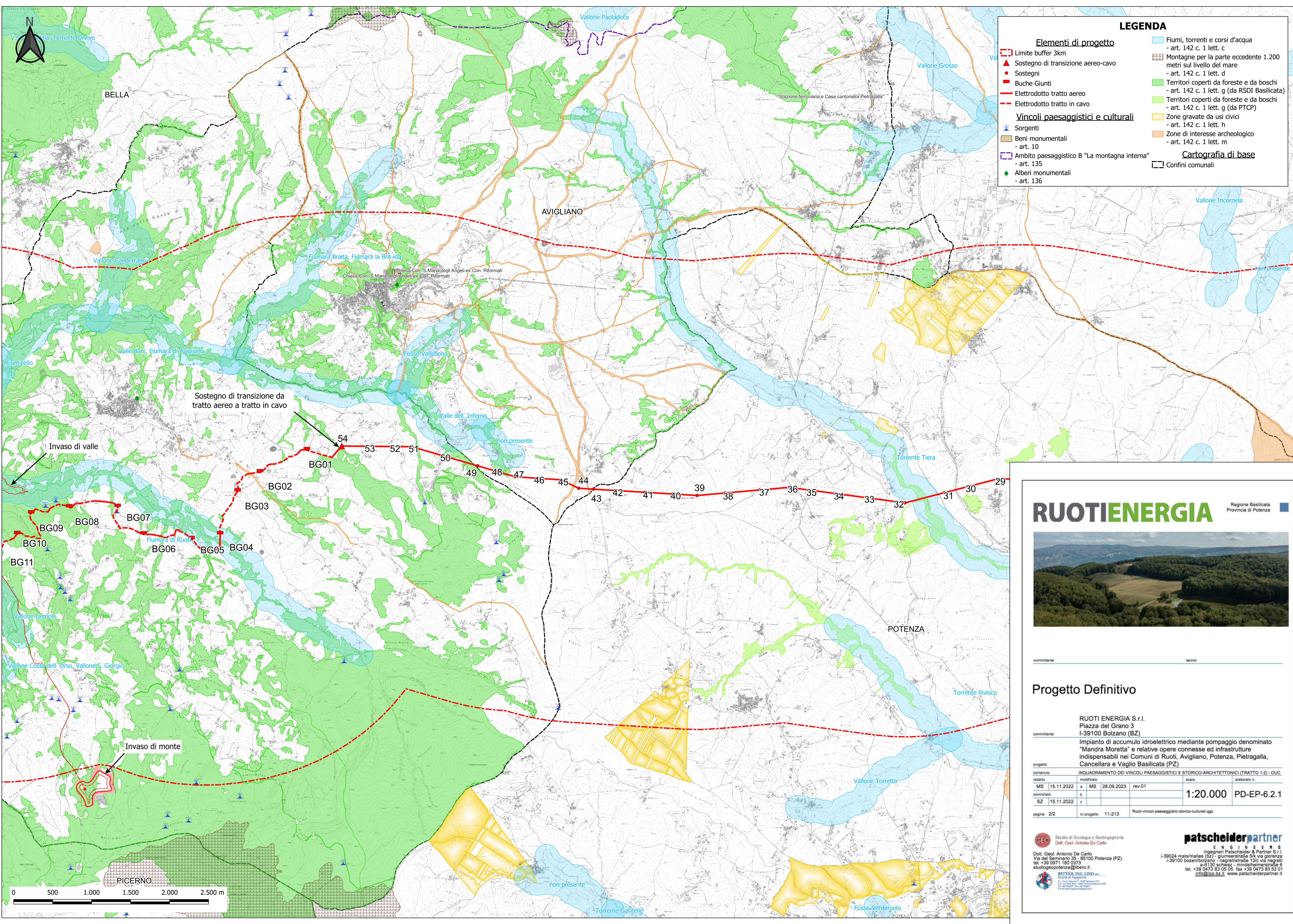

**LEGENDA**

**Elementi di progetto**

- Limite buffer 3km
- Sostegno di transizione aereo-cavo
- Sostegni
- Buche Giunti
- Elettrodotto tratto aereo
- Elettrodotto tratto in cavo

**Vincoli paesaggistici e culturali**

- Sorgenti
- Beni monumentali - art. 10
- Ambito paesaggistico B "La montagna interna" - art. 135
- Alberi monumentali - art. 136
- Fiumi, torrenti e corsi d'acqua - art. 142 c. 1 lett. c
- Montagne per la parte eccedente 1.200 metri sul livello del mare - art. 142 c. 1 lett. d
- Territori coperti da foreste e da boschi - art. 142 c. 1 lett. g (da RSDI Basilicata)
- Territori coperti da foreste e da boschi - art. 142 c. 1 lett. g (da PTCP)
- Zone gravate da usi civici - art. 142 c. 1 lett. h
- Zone di interesse archeologico - art. 142 c. 1 lett. m

**Cartografia di base**

- Confini comunali

**RUOTIENERGIA** Regione Basilicata Provincia di Potenza



**Progetto Definitivo**

committente: \_\_\_\_\_ tecnico: \_\_\_\_\_

**RUOTI ENERGIA S.r.l.**  
 Piazza del Grano 3  
 I-39100 Bolzano (BZ)

Impianto di accumulo idroelettrico mediante pompaggio denominato "Mandra Moretta" e relative opere connesse ed infrastrutture indispensabili nei Comuni di Ruoti, Avigliano, Potenza, Pietragalla, Cancellara e Vaglio Basilicata (PZ)

contenuto:	INQUADRAMENTO DEI VINCOLI PAESAGGISTICI E STORICO-ARCHITETTONICI (TRATTO 1-2) - OUC			scala:	elaborato n.:
redatto:	MS	15.11.2022	a	MS	28.09.2023
controlato:	SZ	15.11.2022	b		
			c		

1:20.000 PD-EP-6.2.1

pagine: 2/2 nr. progetto: 11-213 Ruoti-vincoli-paesaggistici-storico-culturali agz

**STUDIO GEOLOGICO E GEOINGEGNERIA**  
 Dott. Geol. Antonio De Carlo

**DOT. GEOL. ANTONIO DE CARLO**  
 Via del Seminario 35 - 25100 Potenza (PZ)  
 tel. +39 0971 180 0373  
 studiogeopotenza@libero.it

**INGEGNERIA**  
 Ingegneri Patscheider & Partner S.r.l.  
 I-39024 mals/males (bz) - gliumstrasse 5/k via gliorenza  
 I-39100 bozen/bolzano - negreistrasse 13/c via negrelli  
 a-8130 schwanau - moselestrasse 6  
 tel. +39 0473 83 05 05 fax +39 0473 83 53 01  
 info@ppo.bz.it www.patscheiderpartner.it