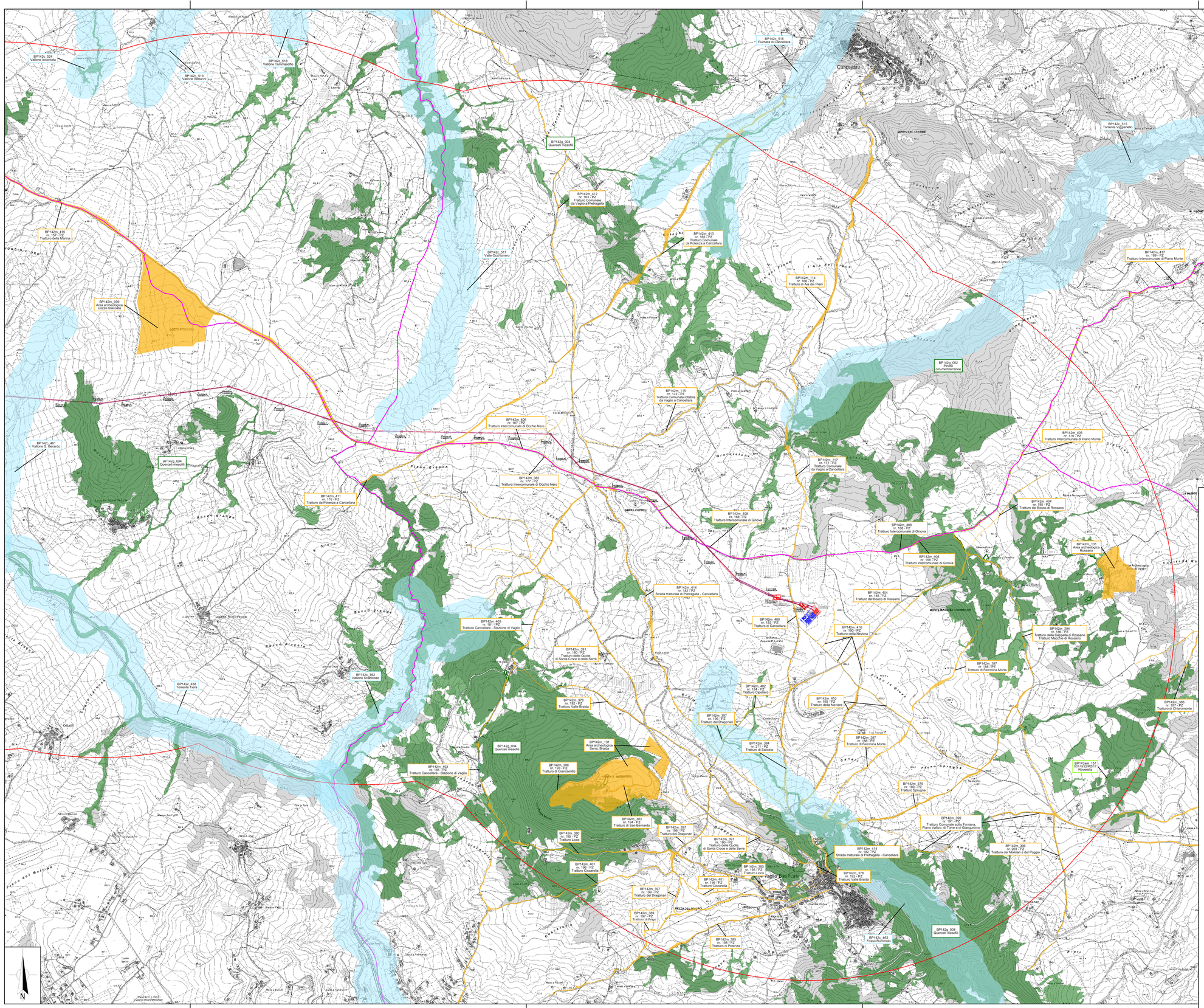

RUOTIENERGIA

Regione Basilicata
Provincia di Potenza

committente

tecnici

ORDINE DEGLI INGEGNERI DELLA PROV. DI BOLZANO
Dr. Ing. WALTER GOSTNER
Nr. 7191
INGENIEURKAMMER DER PROVINZ BOZEN

Progetto Definitivo

committente	RUOTI ENERGIA S.r.l. Piazza del Grano 3 I-39100 Bolzano (BZ)
progetto	Impianto di accumulo idroelettrico mediante pompaggio denominato "Mandra Moretta" e relative opere connesse ed infrastrutture indispensabili nei Comuni di Ruoti, Avigliano, Potenza, Pietragalla, Cancellara e Vaglio Basilicata (PZ)
contenuto	Mappatura dei beni paesaggistici nell'area vasta (3 km) 3/3

redatto		modificato				scala	elaborato n.
SF	13.09.2023	a				1:15.000	PD-EP.7.3.3
controllato		b					
CL	28.09.2023	c					
pagine	1	nr.progetto	11-213	T:\Projekte\2011\11_213_PSKW_Ruoti\einr1\einr\dgn\einr1_mod_cartografie_03_SF.dgn PD-EP-7.3.3-Mappatura_beni_paesaggistici_area_vasta_3km_3-3_01			

Studio di Geologia e Geoingegneria
Dott. Geol. Antonio De Carlo

Dott. Geol. Antonio De Carlo
Via del Seminario 35 - 85100 Potenza (PZ)
tel. +39 0971 180 0373
studiogeopotenza@libero.it

BETTIOL ING. LINO S.r.l.
Società di Ingegneria
S.L. Via G. Marconi 7 - 35027 Noventa (PD)
Sede Tecnica: Via Pietro Nenni 1 - 35020 Padovara (PD)
tel. +39 049 8935 000 - fax +39 049 8935011
E-mail: bettiolingfloor@bettiolingfloor.it

patscheiderpartner
ENGINEERS
Ingegneri Patscheider & Partner S.r.l.
i-39024 mals/malles (bz) - glurnserstraße 5/k via glorenza
i-39100 bozen/bolzano - negrellistraße 13/c via negrelli
a-6130 schwaz - mindelheimerstraße 6
tel. +39 0473 83 05 05 fax +39 0473 83 53 01
info@ipp.bz.it www.patscheiderpartner.it