INQUADRAMENTO SU CARTA DEI SISTEMI DI TERRE

Scala 1:500000

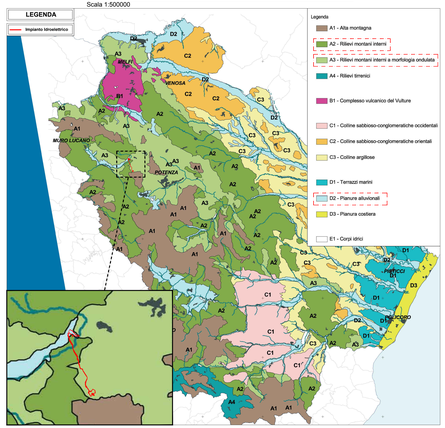

INQUADRAMENTO SU CARTA DI USO AGRICOLO E FORESTALE DI TERRE

Scala 1:500000

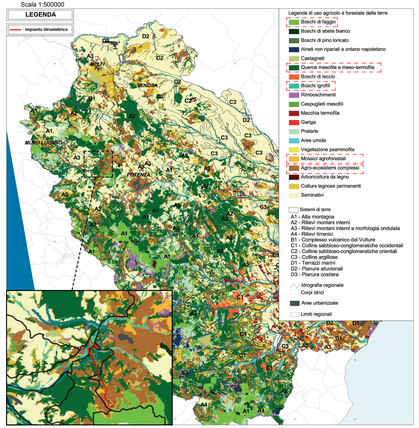

INQUADRAMENTO SU CARTA DEI SISTEMI AMBIENTALI

Scala 1:500000

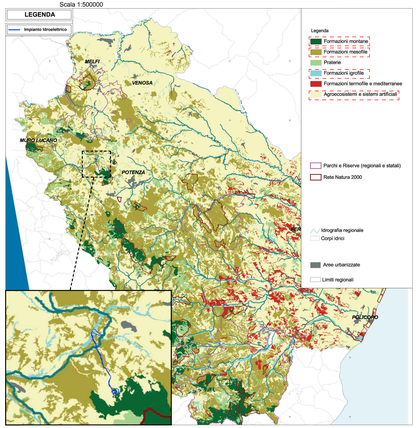

INQUADRAMENTO SU CARTA DELLE DINAMICHE E DELLE COPERTURE DELLE TERRE 1960-2000

Scala 1:500000

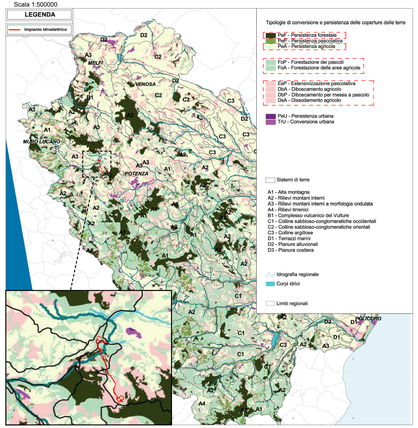

INQUADRAMENTO SU CARTA DELLA STABILITA' DELLA COPERTURA DELLE TERRE

Scala 1:500000

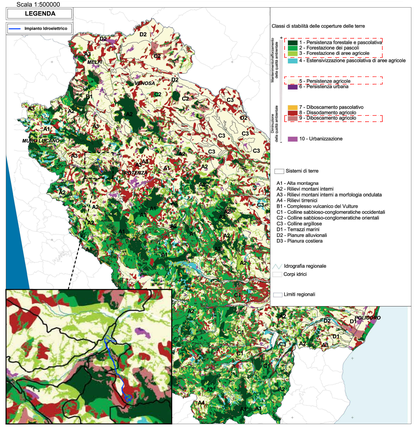

INQUADRAMENTO SU CARTA DELLA QUALITA' AMBIENTALE INTRINSECA

Scala 1:500000

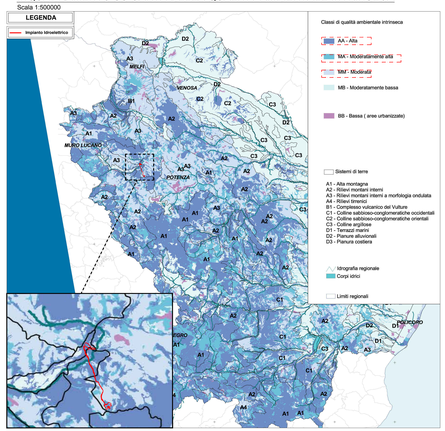

INQUADRAMENTO SU CARTA DELLA RARITA'

Scala 1:500000

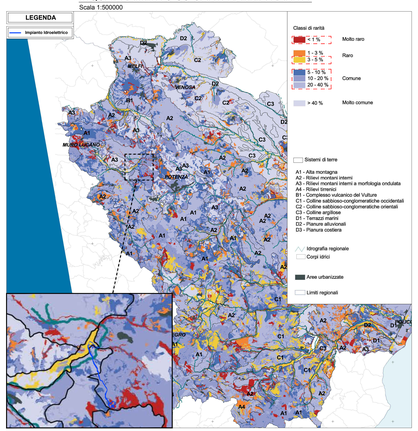

INQUADRAMENTO SU CARTA DEI NODI DELLA RETE ECOLOGICA REGIONALE

Scala 1:500000

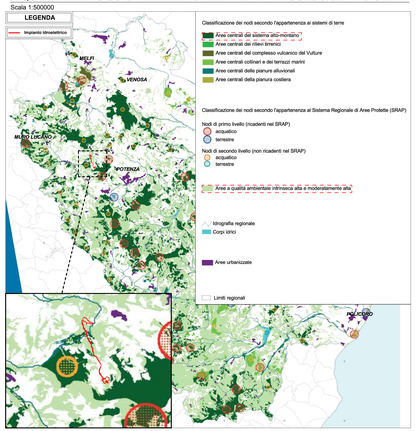

INQUADRAMENTO SU CARTA DELLE AREE DI BUFFER ECOLOGICO

Scala 1:500000

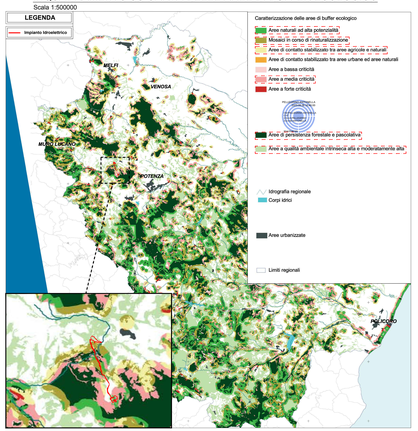

INQUADRAMENTO SU SCHEMA DI RETE ECOLOGICA REGIONALE

Scala 1:500000

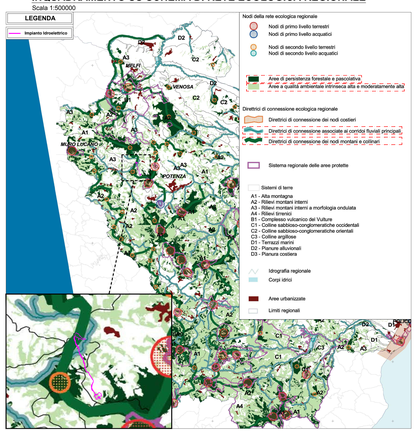

RUOTIENERGIA

Regione Basilicata
Provincia di Potenza

committente: RUOTI ENERGIA S.r.l.

territori: Piazza del Grano 3
I-39100 Bolzano (BZ)

Progetto Definitivo

progetto: Impianto di accumulo idroelettrico mediante pompaggio denominato "Mandria Moretta" e relative opere connesse ed infrastrutture indispensabili nei Comuni di Ruoti, Avigliano, Potenza, Pietragalla, Cancellara e Vaglio Basilicata (PZ)

coordinamento: Inquadramento su tavole del Sistema Ecologico Funzionale Regionale - opere di impianto

redatto		modificato		scala	elaborato n.
AP	07.12.2022	AP	21.06.2023	Rev01	1:500000 PD-VI.16.1
controllato: PP	29.09.2023				

pagina: 1 su progetto: 11+213

Studio di Geologia e Geoingegneria
Dott. Geol. Antonio De Carlo

Dott. Geol. Antonio De Carlo
Via del Seminario 20 - 85100 Potenza (PZ)
tel. +39 0971 180 0373
mail: info@studiodecarlo.eu
pec: antonio.decarlo@epap.sicurezzapostale.it

ORDINE DEI GEOLOGI
DI BASILICATA
Dott. Geol. Antonio De Carlo
Iscritto all'Albo dei Geologi della Basilicata
al n. 59 dal 1 Gennaio 1995
Iscritto al Registro Imprese
di Potenza al n. 59 dal 1 Gennaio 1995
Iscritto al Registro Imprese
di Potenza al n. 59 dal 1 Gennaio 1995
Iscritto al Registro Imprese
di Potenza al n. 59 dal 1 Gennaio 1995

patscheiderpartner
G R U P P O
Ingenieure Patscheider & Partner S.r.l.
Ingegneri Patscheider & Partner S.r.l.
I-39024 mals/malles venosta - drususallee 134 a-d
I-39100 bozen/bolzano - dantestraße 13/a-d/piano3
a-d/134 strasse - n/ce/dante/strasse 13/a-d
tel. +39 0473 83 00 00 - fax +39 0473 83 00 00
info@pp.bz.it www.patscheiderpartner.it