

**INQUADRAMENTO SU CARTA BENI PAESAGGISTICI art.136**

Scala 1:500000

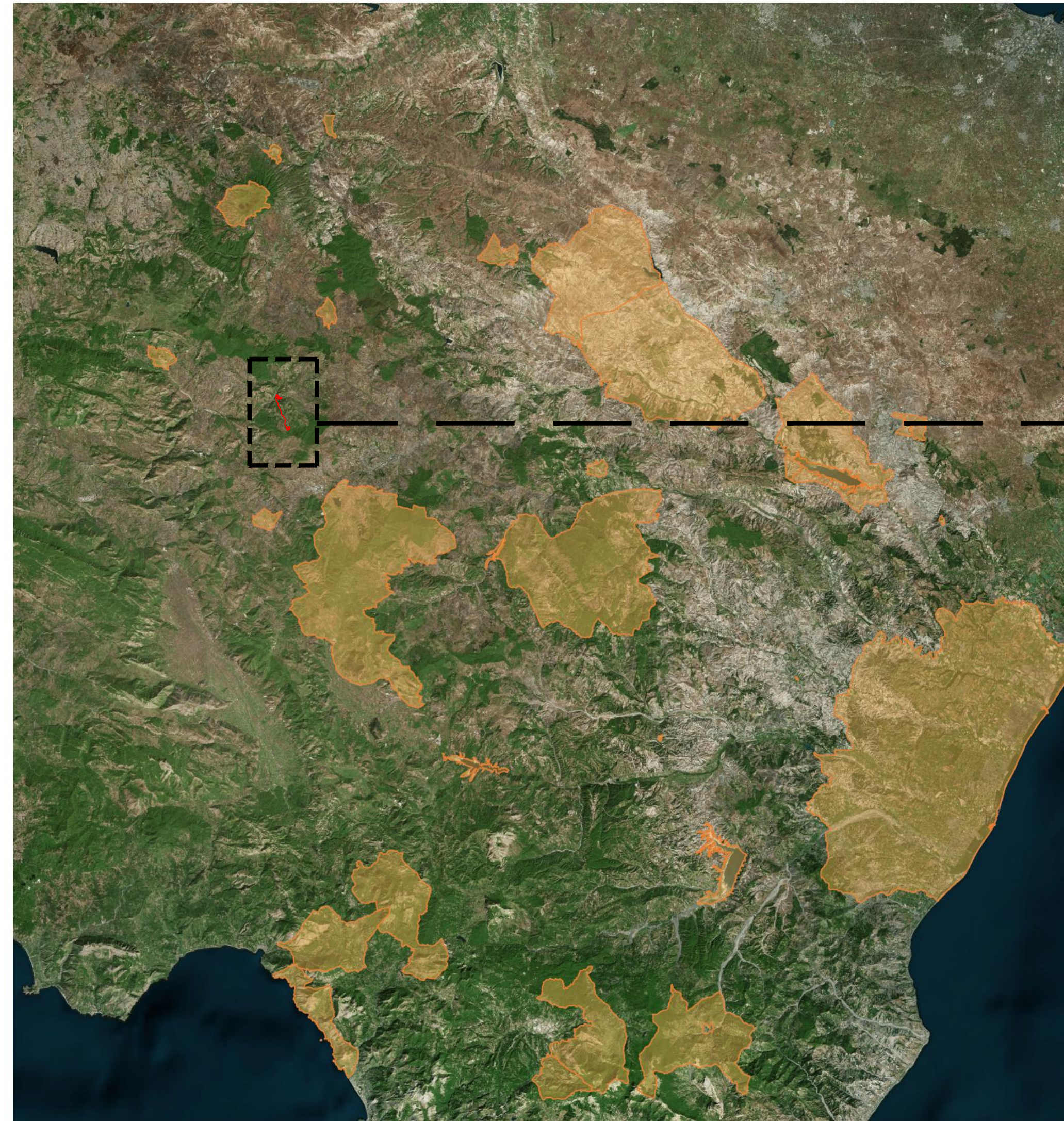

**Beni Paesaggistici - Articolo 136**  
 ■ Aree di notevole interesse pubblico

**INQUADRAMENTO SU CARTA BENI PAESAGGISTICI art.142**

Scala 1:500000

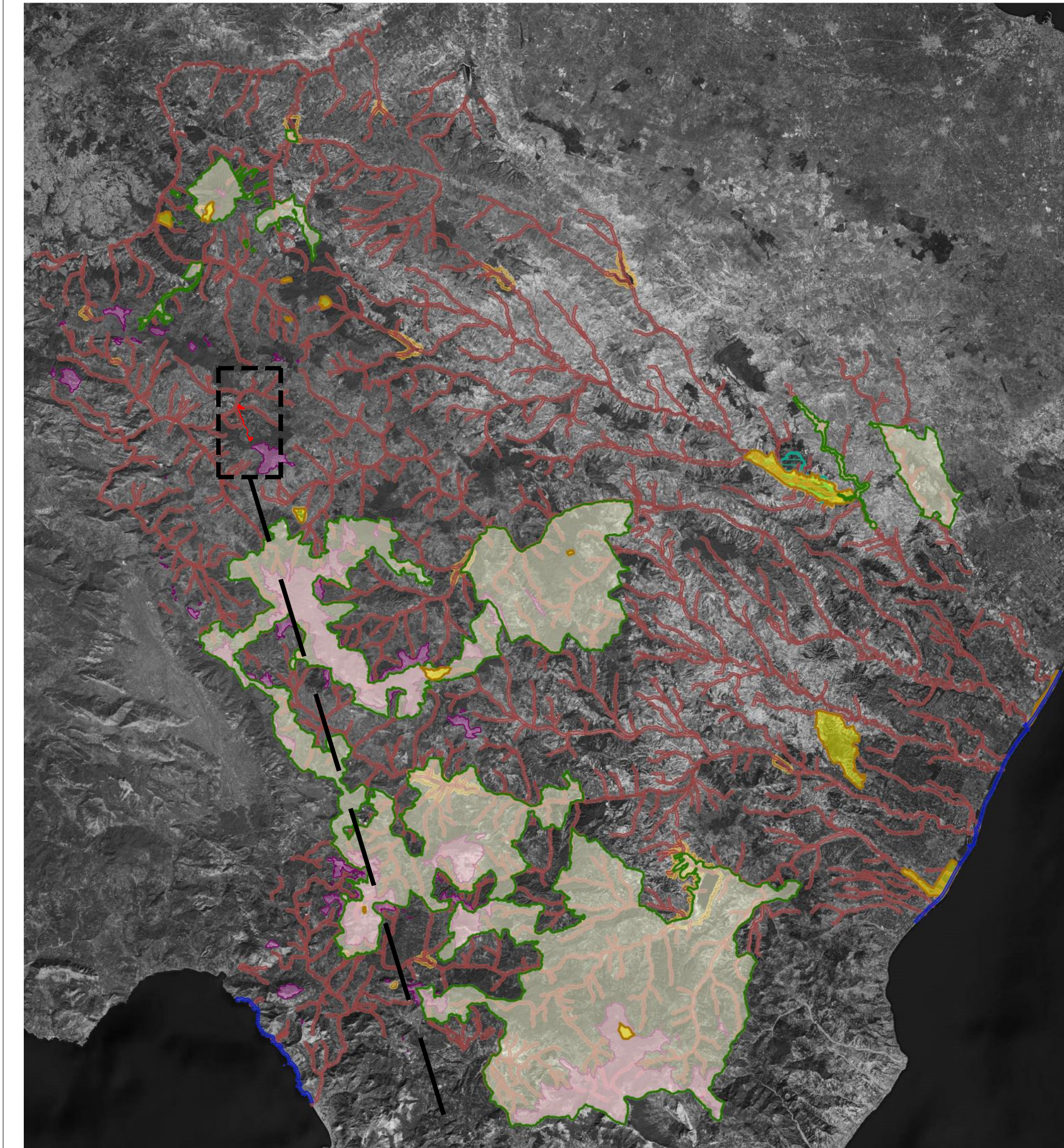

**Beni Paesaggistici - Articolo 142a**  
 ■ Territori costieri compresi in una fascia della profondità di 300 metri dalla linea di battigia, anche per i terreni elevati sul mare

**Beni Paesaggistici - Articolo 142b**  
 ■ Territori contigui ai laghi compresi in una fascia della profondità di 300 metri dalla linea di battigia, anche per i terreni elevati sui laghi

**Beni Paesaggistici - Articolo 142c**  
 ■ I fiumi, i torrenti, i corsi d'acqua iscritti negli elenchi previsti dal testo unico delle disposizioni di legge sulle acque ed impianti elettrici, approvato con regio decreto 11 dicembre 1933, n. 1775, e le relative sponde o piedi degli argini per una fascia di 150 metri ciascuna

**Beni Paesaggistici - Articolo 142d**  
 ■ Le montagne per la parte eccedente 1.600 metri sul livello del mare per la catena alpina e 1.200 metri sul livello del mare per la catena appenninica e per le isole

**Beni Paesaggistici - Articolo 142 f**  
 ■ Parchi regionali  
 ■ Riserve regionali

**Beni Paesaggistici - Articolo 142 i**  
 ■ Zone umide incluse nell'elenco previsto dal d.P.R. 13 marzo 1976, n. 448

**INQUADRAMENTO SU CARTA BENI PAESAGGISTICI art.143**

Scala 1:500000

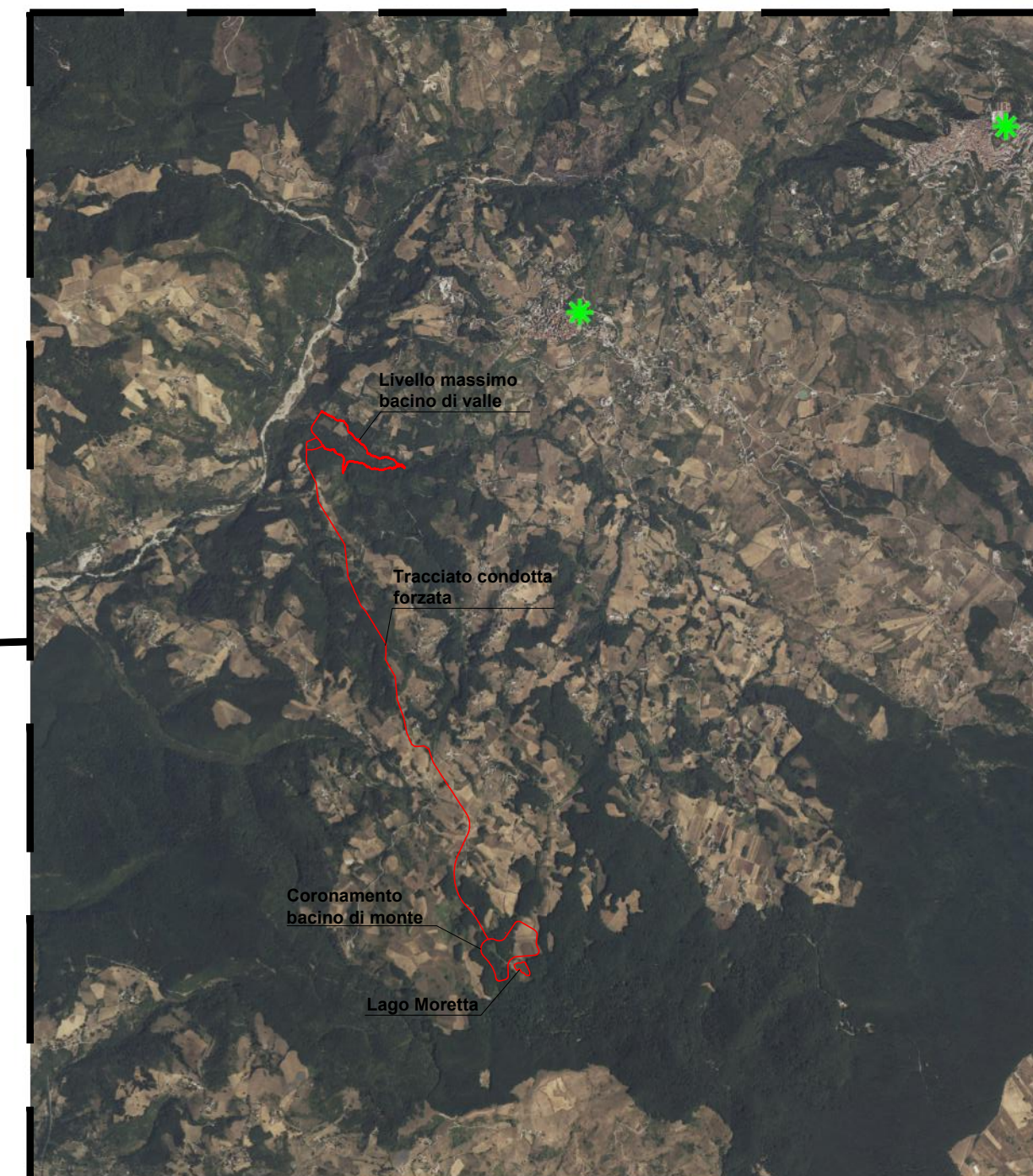
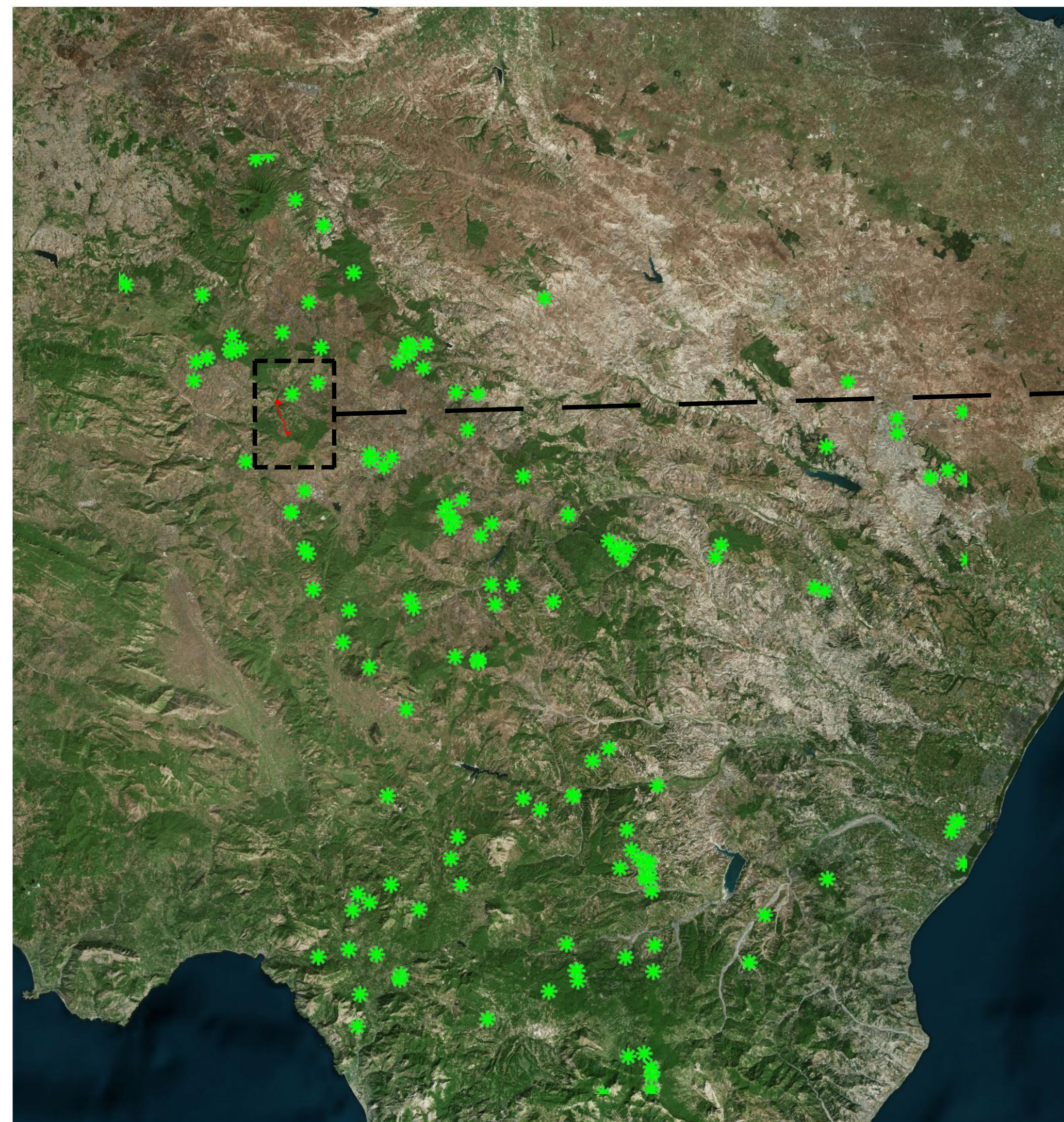

**Beni Paesaggistici - Articolo 143**  
 ■ Alberi monumentali



**RUOTIENERGIA** Regione Basilicata  
 Provincia di Potenza



Progetto Definitivo

RUOTI ENERGIA S.r.l.  
 Piazza del Grano 3  
 I-39100 Bolzano (BZ)

Impianto di accumulo idroelettrico mediante pompaggio denominato "Mandra Moretta" e relative opere connesse ed infrastrutture indispensabili nei Comuni di Ruoti, Avigliano, Potenza, Pietragalla, Cancellara e Vaglio Basilicata (PZ)

Tavola di inquadramento su aree paesaggistiche di rilevanza naturalistica - opere di impianto

contenuto	redatto	modificato	scala	elaborato n.
AP	07.12.2022	a	AP	21.09.2023
controllato	PP	28.09.2023	c	Rev01
pagine	1	nr.progetto	11-213	1:500000 PD-VI.18.1

Studio di Geologia e Geotecnica  
 Dott. Geol. Antonio De Carlo

**patcscheiderpartner**  
 INGEGNERI  
 Ingegneri Patscheider & Partner S.r.l.  
 I-39024 malchail (BZ) - glurnsstraße 5/a via glornza  
 I-39100 bozen/bolzano - ingelstraße 13/c via negrelli  
 a-6130 schwarz - mindelheimerstraße 6  
 tel. +39 0473 83 05 05 fax +39 0473 83 53 01  
 info@pp.bz.it www.patscheiderpartner.it