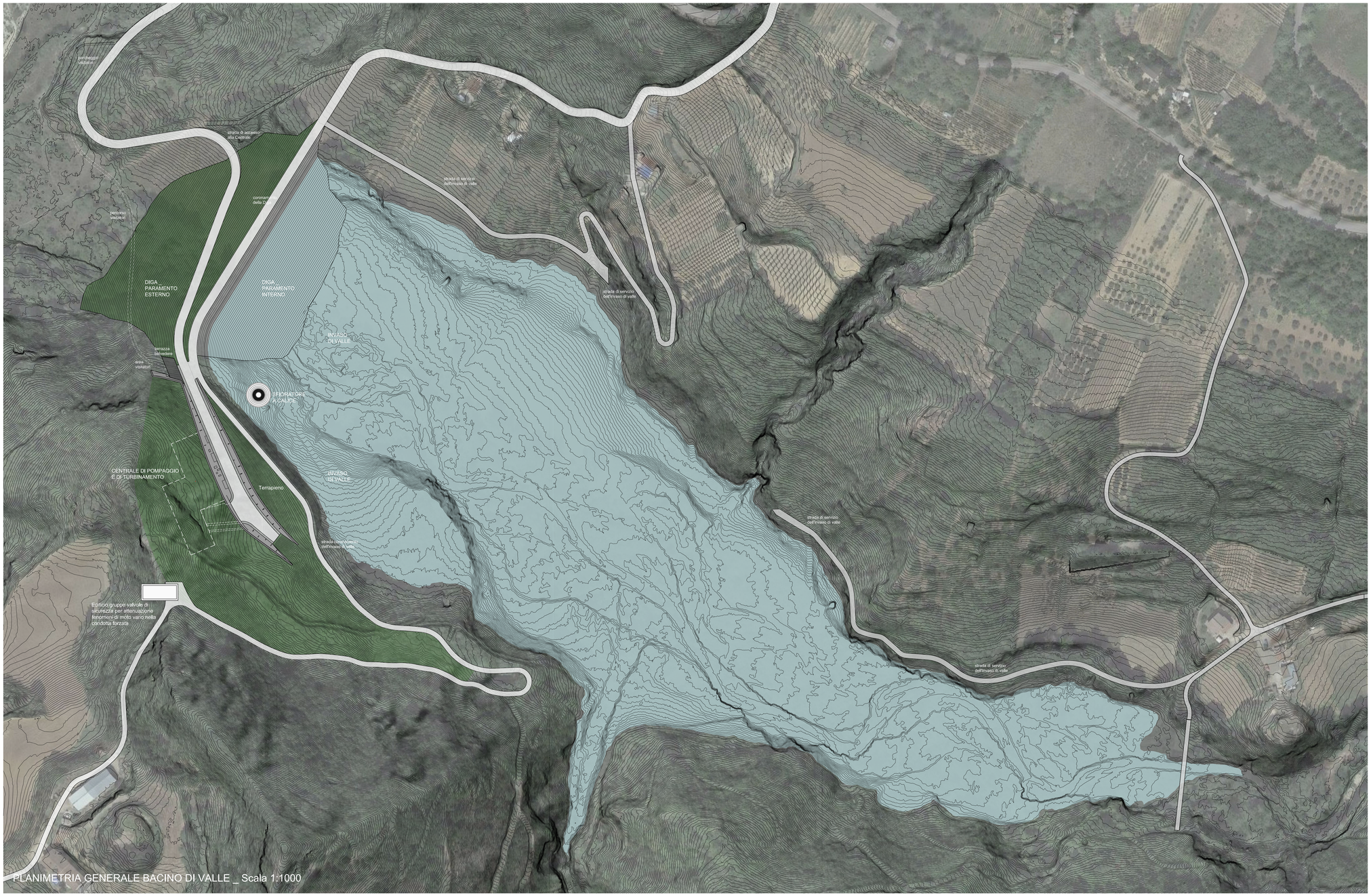

PLANIMETRIA GENERALE BACINO DI VALLE _ Scala 1:1000

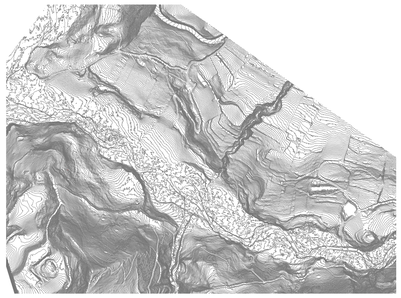

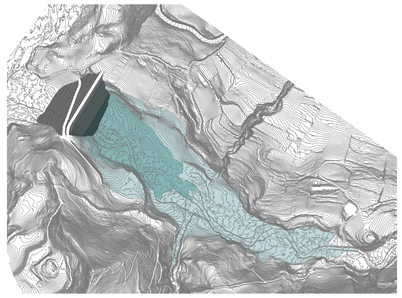

MODELLAZIONE E INSERIMENTO MORFOLOGICO DELL'INVASO DI VALLE
morfologia dello stato di fatto e di progetto

FOTOINSERIMENTI DEL PROGETTO SU RIPRESE AEREE DA DRONE

RUOTIENERGIA

Regione Basilicata
Provincia di Potenza

committente

tecnici

Progetto Definitivo

committente	RUOTI ENERGIA S.r.l. Piazza del Grano 3 I-39100 Bolzano (BZ)
progetto	Impianto di accumulo idroelettrico mediante pompaggio denominato "Mandra Moretta" e relative opere connesse ed infrastrutture indispensabili nei Comuni di Ruoti, Avigliano, Potenza, Pietragalla, Cancellara e Vaglio Basilicata (PZ)
contenuto	Planimetria Invaso di valle _ Progetto paesaggistico

redatto		modificato				scala	elaborato n.
DM-GS	20.09.2023	a				1:1000	PD-EP.19.2
controllato		b					
CL	25.09.2023	c					
pagine	1	nr.progetto	11-213	D:\LAVORI\RUOTI\invaso-di-valle-1\PD.EP-19-2_valle_progetto-paesaggistico.dwg PD-EP-19-2_valle_progetto_paesaggistico			

Studio di Geologia e Geoingegneria
Dott. Geol. Antonio De Carlo

Dott. Geol. Antonio De Carlo
Via del Seminario 35 - 85100 Potenza (PZ)
tel. +39 0971 180 0373
studiogeopotenza@libero.it

BETTINI ING. LINO srl.
Società di Ingegneria
C.c. Ind. Contrada Piano - 75020 Irsina (MT)
Sede Legale: Via Ferrara 1 - 75100 Pisticci Scalo (MT)
Tel. 0835/562011 - Fax. 0835/562012
E-mail: bettiniingegneria@libero.it

patscheiderpartner
E I N E R E
Ingenieri Patscheider & Partner S.r.l.
I-39024 mals/malles (bz) - glurnserstraße 5/a via glorenza
I-39100 bozen/bolzano - negrellistraße 13/c via negrelli
a-6130 schwaz - mindelheimerstraße 6
tel. +39 0473 83 05 05 fax +39 0473 83 53 01
info@ipp.bz.it www.patscheiderpartner.it

Daniela Modertini | Giovanni Sebario
ARCHITETTURA ENERGIA PAESAGGIO
Dorsoduro1479 - 30123 Venezia - SP 174 km 3.7k/123 Andria (BT)
danielamodertini@gmail.com | giovanni.sebario@gmail.com