

**Legenda**

**Elementi di progetto**

- Sostegni
- Elettrodotto tratto aereo
- SSE Consegna Vaglio (Ruoti Energia)
- Nuova SE

SE RTN Terna Vaglio

- Ampliamento parte esistente
- Parte esistente

**Cartografia di base**

- Confini comunali

Ampliamento SE RTN Vaglio (Terna)

SSE Consegna Vaglio (Ruoti Energia)

SE RTN Vaglio (Terna) esistente



RUOTIENERGIA Regione Basilicata Provincia di Potenza

**Progetto Definitivo**

RUOTI ENERGIA S.r.l.  
Piazza del Grano 3  
I-39100 Bolzano (BZ)

Impianto di accumulo idroelettrico mediante pompaggio denominato "Mandra Moretta" e relative opere connesse ed infrastrutture indispensabili nei Comuni di Puzi, Avigliano, Potenza, Pietragalla, Cancellara e Vaglio Basilicata (PZ)

committente	tecnici
progetto	redatto
contenuto	modificato
MS 15.11.2022	a MS 28.09.2023
SZ 15.11.2022	b
	c
scale	elaborato n.
	1:10000 PD-EP-2.2
pagine 1/3	nr.progetto 11-213
	Planimetria-su-CTR-10.000.gpz

**STUDIO GEOLOGICO**  
Dott. Geol. Antonio De Carlo

Dott. Geol. Antonio De Carlo  
Via del Seminario 35 - 25100 Potenza (PZ)  
tel. +39 0971 180 0373  
studiogeopotenza@libero.it

**RUOTI ENERGIA S.r.l.**  
Società di Gruppo LNO s.p.a.

**patscheiderpartner**  
ENGINEERS  
Ingegneri Patscheider & Partner S.r.l.  
I-39024 mals/males (bz) - gliurnstrasse 5/k via gliorenza  
I-39100 bozen/bolzano - negrellistrasse 13/c via negrelli  
a-5130 schwanau - miedelstrasse 6  
tel. +39 0473 83 05 05 fax +39 0473 83 53 01  
info@ppo.bz.it www.patscheiderpartner.it



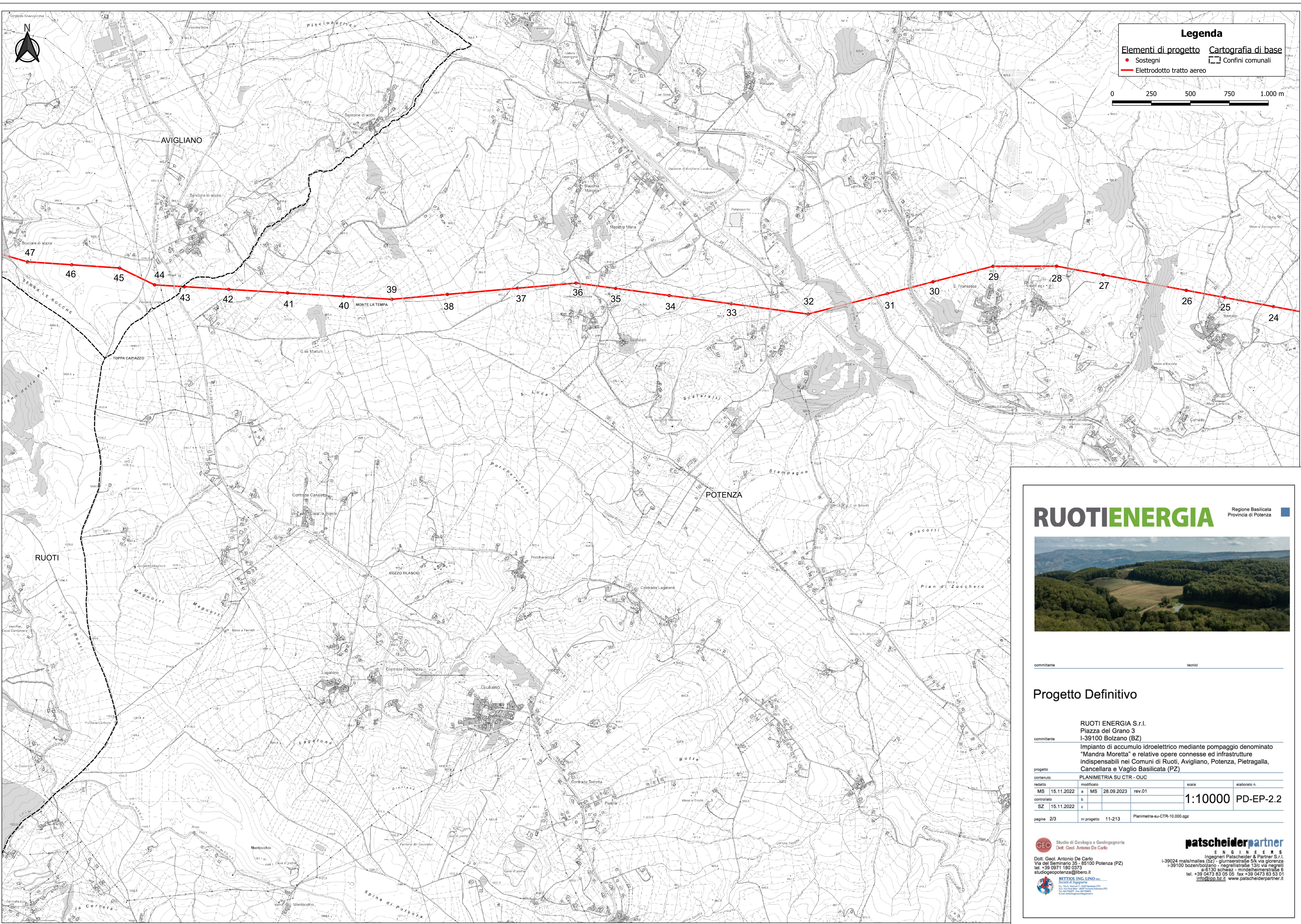

**Legenda**

Elementi di progetto    Cartografia di base

● Sostegni    □ Confini comunali

— Elettrodotto tratto aereo

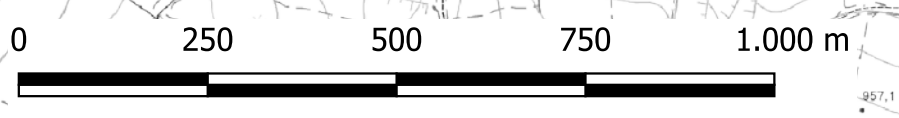

**RUOTIENERGIA**    Regione Basilicata  
 Provincia di Potenza



committente    tecnico

**Progetto Definitivo**

RUOTI ENERGIA S.r.l.  
 Piazza del Grano 3  
 I-39100 Bolzano (BZ)

committente

Impianto di accumulo idroelettrico mediante pompaggio denominato "Mandra Moretta" e relative opere connesse ed infrastrutture indispensabili nei Comuni di Ruoti, Avigliano, Potenza, Pietragalla, Cancellara e Vaglio Basilicata (PZ)

progetto	PLANIMETRIA SU CTR - OUC		
redatto	MS 15.11.2022	a MS 28.09.2023	rev.01
controllato	SZ 15.11.2022	b	c
scale	1:10000		elaborato n.
pagine	2/3	nr.progetto	11-213
			Planimetria-su-CTR-10.000.gpz

**Studio di Geologia e Geingegneria**  
 Dott. Geol. Antonio De Carlo

Dott. Geol. Antonio De Carlo  
 Via del Seminario 35 - 25100 Potenza (PZ)  
 tel. +39 0971 180 0373  
 studiogeopotenza@libero.it

**patscheiderpartner**  
 ENGINEERS  
 Ingenieure Patscheider & Partner S.r.l.  
 I-39024 mals/males (bz) - gliumstrasse 5/k via giorzetta  
 I-39100 bozen/bolzano - negrellistrasse 13/c via negrelli  
 a-6130 schwanau - mindelheimerstrasse 6  
 tel. +39 0473 83 05 05 fax +39 0473 83 53 01  
 info@ppo.bz.it www.patscheiderpartner.it



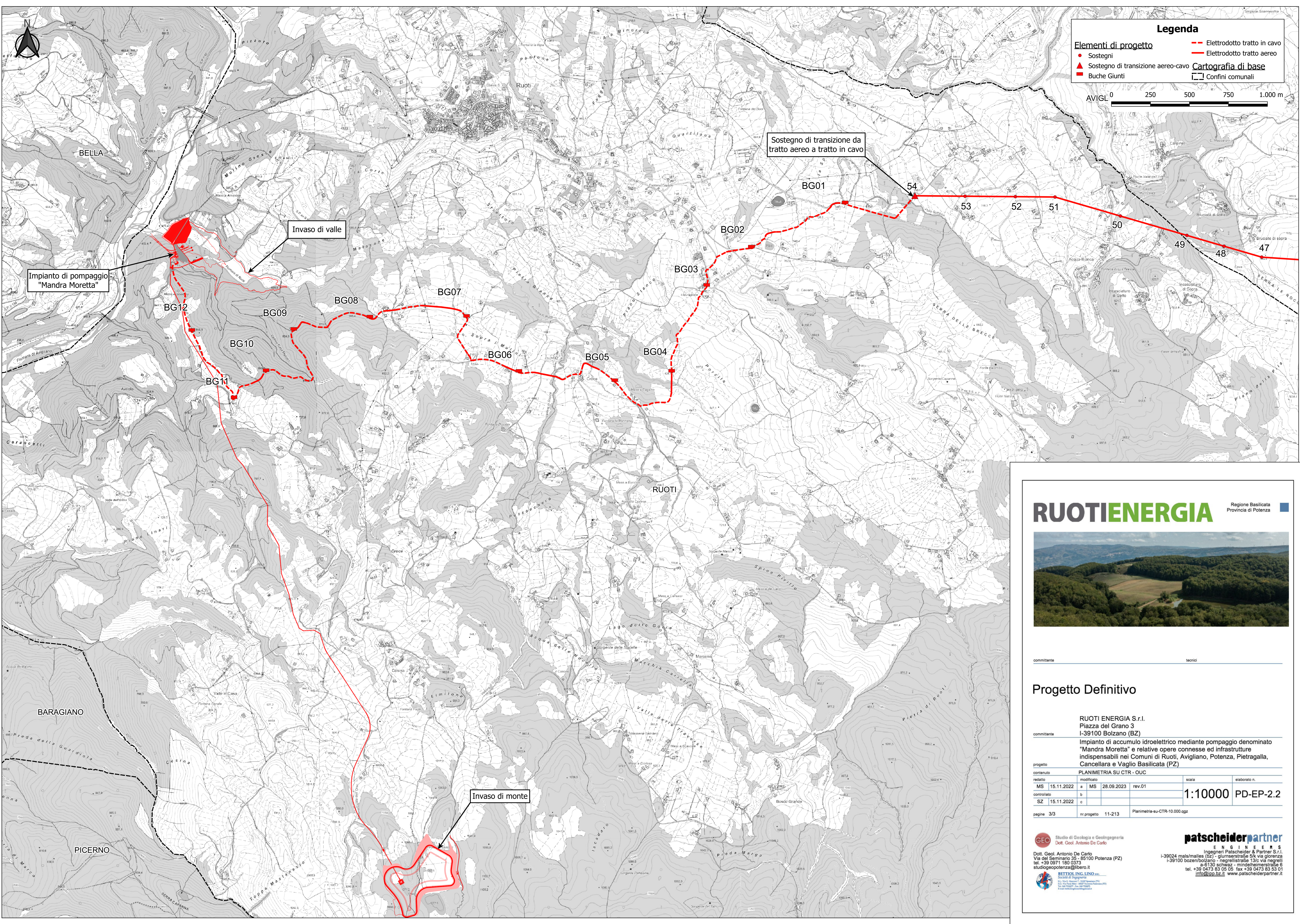

**Legenda**

**Elementi di progetto**

- Sostegni
- ▲ Sostegno di transizione aereo-cavo
- Buche Giunti

**Cartografia di base**

- Elettrodotto tratto in cavo
- Elettrodotto tratto aereo
- Confini comunali



# RUOTIENERGIA

Regione Basilicata  
Provincia di Potenza



committente \_\_\_\_\_ tecnico \_\_\_\_\_

## Progetto Definitivo

<b>RUOTI ENERGIA S.r.l.</b> Piazza del Grano 3 I-39100 Bolzano (BZ)			
Impianto di accumulo idroelettrico mediante pompaggio denominato "Mandra Moretta" e relative opere connesse ed infrastrutture indispensabili nei Comuni di Ruoti, Avigliano, Potenza, Pietragalla, Cancellara e Vaglio Basilicata (PZ)			
progetto PLANIMETRIA SU CTR - OUC			
redatto	MS	15.11.2022	a
modificato	MS	28.09.2023	rev.01
controllato	b		
SZ	15.11.2022	c	
pagine 3/3		nr.progetto	11-213
		Planimetria-su-CTR-10.000.gpz	
		scala	1:10000
		elaborato n.	PD-EP-2.2

**GEO** Studio di Geologia e Geingegneria  
Dott. Geol. Antonio De Carlo

Dott. Geol. Antonio De Carlo  
Via del Seminario 35 - 25100 Potenza (PZ)  
tel. +39 0971 180 0373  
studiogeopotenza@libero.it

**patscheiderpartner**  
ENGINEERS

Ingegneri Patscheider & Partner S.r.l.  
I-39024 mals/males (bz) - gliurnerstraße 5/k via gliorenza  
I-39100 bozen/bolzano - negrellistraße 13/c via negrelli  
a-6130 schwaaz - mitschkestraße 6  
tel. +39 0473 83 05 05 fax +39 0473 83 03 01  
info@ppo.bz.it www.patscheiderpartner.it