

Legenda

Elementi di progetto

- Sostegni
- Elettrodotta tratto aereo
- SSE Consegna Vaglio (Ruoti Energia)
- Nuova SE

SE RTN Terna Vaglio

- Ampliamento parte esistente
- Parte esistente

Cartografia di base

- Confini comunali

0 100 200 300 400 500 m

RUOTIENERGIA Regione Basilicata
Provincia di Potenza



committente _____ tecnico _____

Progetto Definitivo

RUOTI ENERGIA S.r.l.
Piazza del Grano 3
I-39100 Bolzano (BZ)

committente _____

Impianto di accumulo idroelettrico mediante pompaggio denominato "Mandra Moretta" e relative opere connesse ed infrastrutture indispensabili nei Comuni di Ruoti, Avigliano, Potenza, Pietragalla, Cancellara e Vaglio Basilicata (PZ)

| | | | |
|------------|-------------------------------|-------------|-----------------------------|
| progetto | PLANIMETRIA SU ORTOFOTO - OUC | | |
| redatto | MS | 15.11.2022 | elaborato n. |
| modificato | a | MS | 28.09.2023 |
| controllo | b | rev.01 | scala |
| | c | | 1:5000 |
| | c | | PD-EP-3.2 |
| pagine | 1/7 | nr progetto | 11-213 |
| | | | Planimetria-su-ortofoto.ggz |

Studio di Geologia e Geotecnica
Dott. Geol. Antonio De Carlo

Dott. Geol. Antonio De Carlo
Via del Seminario 35 - 25100 Potenza (PZ)
tel. +39 0971 180 0373
studio@potenza@libero.it

RETTORING LIND s.r.l.
Società di Ingegneria
Via S. Maria Maddalena 100 - 39070 Sarnonno (BZ)
Tel. +39 0473 83 05 05 Fax +39 0473 83 53 01
info@ppo.bz.it www.patscheiderpartner.it

patscheiderpartner
ENGINEERS
Ingegneri Patscheider & Partner S.r.l.
I-39024 mals/males (bz) - glurnsstraße 5/k via giorzetta
I-39100 bozen/bolzano - negrellistraße 13/c via negrelli
a-5130 schwanau - mindelheimerstraße 6
tel. +39 0473 83 05 05 fax +39 0473 83 53 01
info@ppo.bz.it www.patscheiderpartner.it

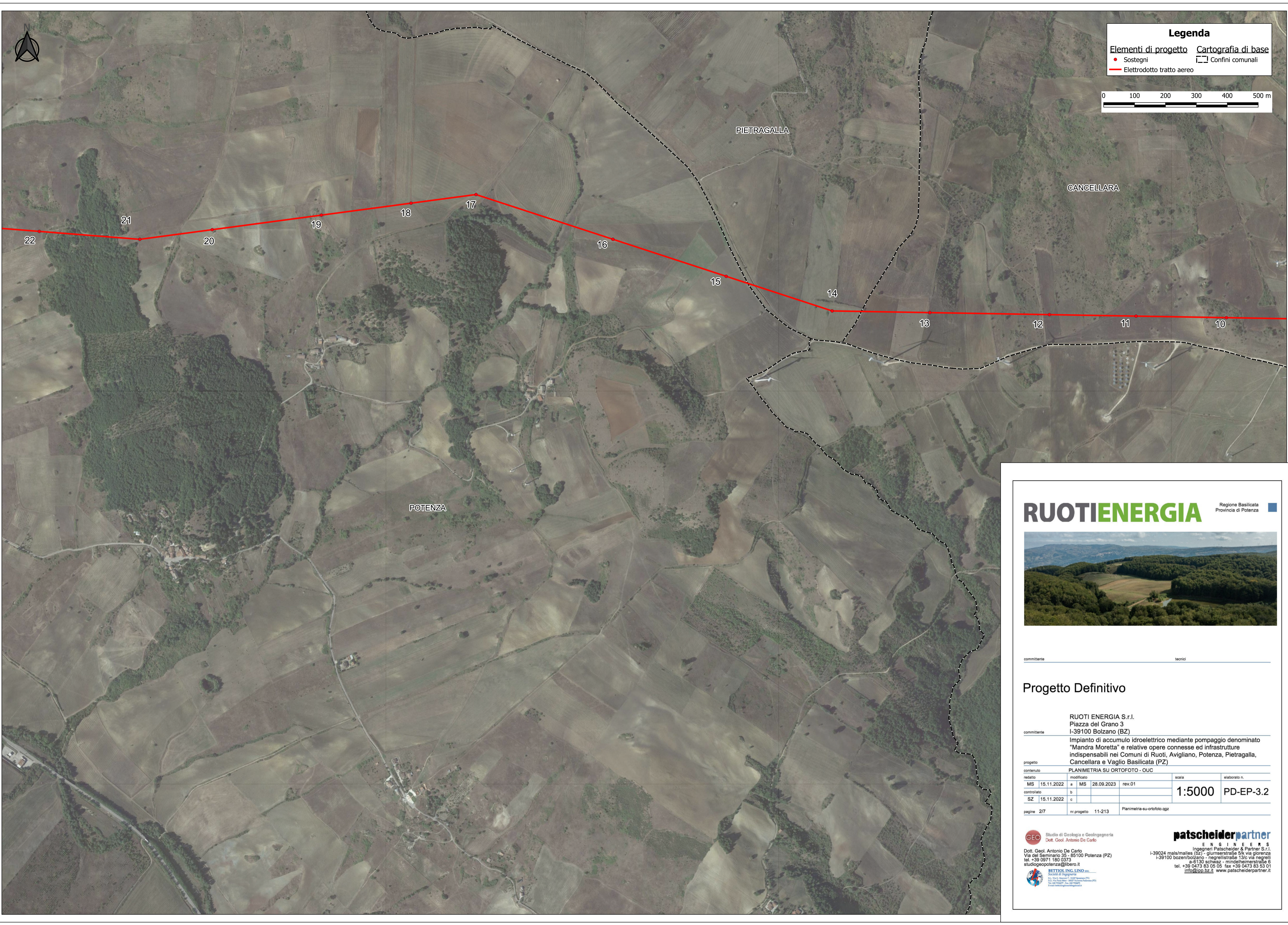

Legenda

Elementi di progetto
 ● Sostegni
 — Elettrodotta tratto aereo

Cartografia di base
 □ Confini comunali

0 100 200 300 400 500 m

RUOTIENERGIA Regione Basilicata
 Provincia di Potenza

committente: _____ tecnico: _____

Progetto Definitivo

RUOTI ENERGIA S.r.l.
 Piazza del Grano 3
 I-39100 Bolzano (BZ)

committente

Impianto di accumulo idroelettrico mediante pompaggio denominato "Mandra Moretta" e relative opere connesse ed infrastrutture indispensabili nei Comuni di Ruoti, Avigliano, Potenza, Pietragalla, Cancellara e Vaglio Basilicata (PZ)

progetto: PLANIMETRIA SU ORTOFOTO - OUC

| | | | | | | | | |
|-------------|----|------------|---|----|------------|--------|---------------|------------------|
| redatto | MS | 15.11.2022 | a | MS | 28.09.2023 | rev.01 | scala | elaborato n. |
| controllato | SZ | 15.11.2022 | b | | | | 1:5000 | PD-EP-3.2 |
| | | | c | | | | | |

pagine: 2/7 nr progetto: 11-213 Planimetria-su-ortofoto.qgz

CEC Studio di Geologia e Geotecnica
 Dott. Geol. Antonio De Carlo
 Dott. Geol. Antonio De Carlo
 Via del Seminario 35 - 25100 Potenza (PZ)
 tel. +39 0971 180 0373
 studiogeopotenza@libero.it

RETTORINI LNO s.r.l.
 Società di Ingegneria
 51010 Montecatini Terme (PT)
 Email: info@rettorinilno.it

patscheiderpartner
 ENGINEERS
 Ingegneri Patscheider & Partner S.r.l.
 I-39024 mals/malles (bz) - giurgenstraße 5/k via gliorezza
 I-39100 bozen/bolzano - negrellstraße 13/c via negrelli
 a-5130 schweiz - mindelheimstraße 6
 tel. +39 0473 83 05 05 fax +39 0473 83 53 01
 info@ppo.bz.it www.patscheiderpartner.it

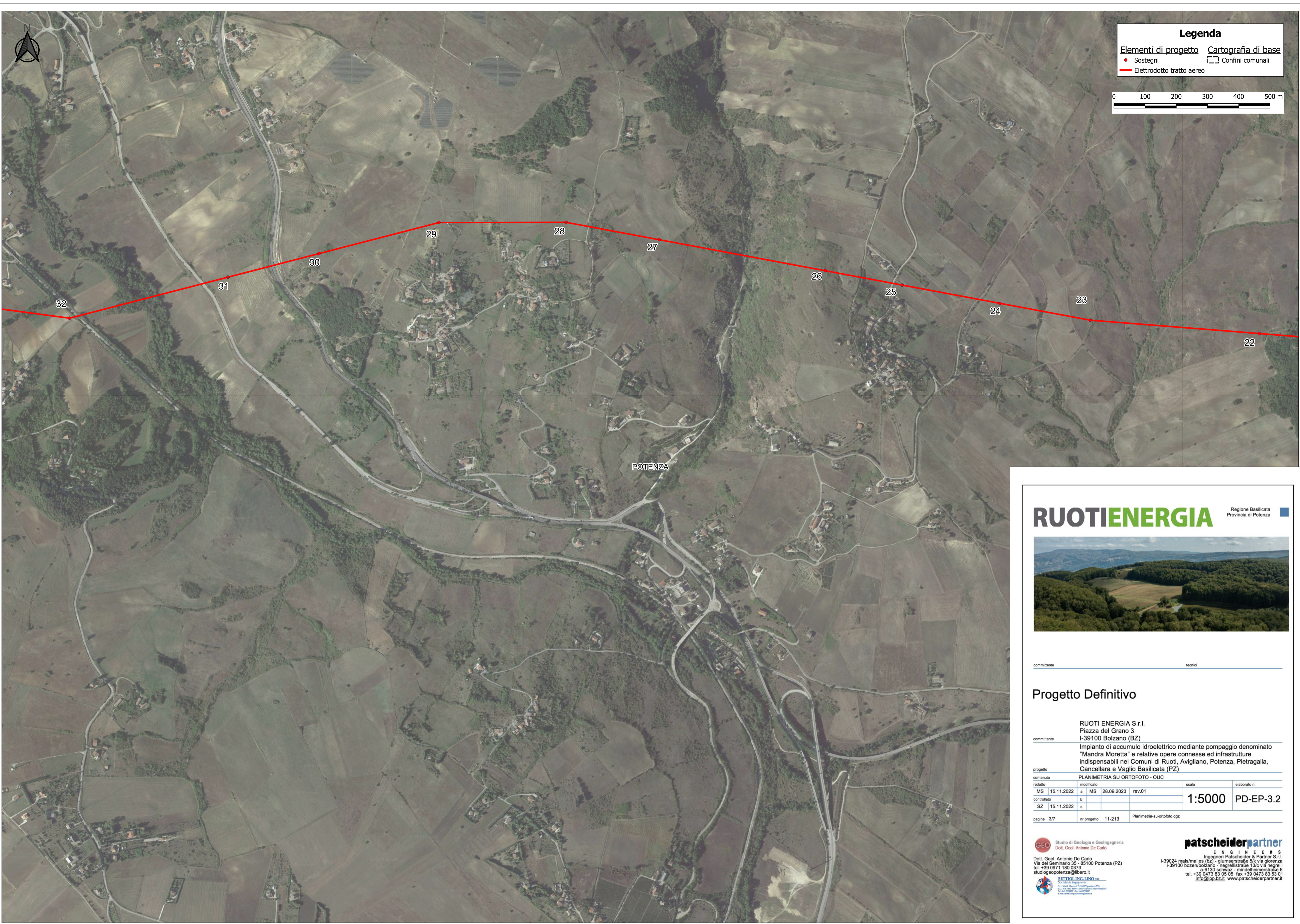

Legenda

- Elementi di progetto** **Cartografia di base**
- Sostegni
 - Elettrodotta tratto aereo
 - Confini comunali

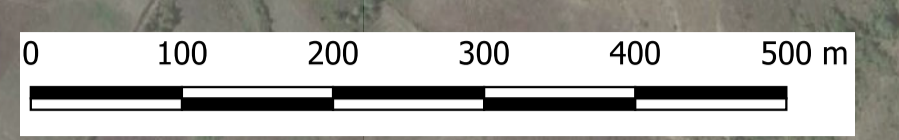

RUOTIENERGIA Regione Basilicata
Provincia di Potenza



committente _____ tecnico _____

Progetto Definitivo

| | | | |
|--|----------------------------------|----------------------|--|
| RUOTI ENERGIA S.r.l. Piazza del Grano 3 I-39100 Bolzano (BZ) | | | |
| Impianto di accumulo idroelettrico mediante pompaggio denominato "Mandra Moretta" e relative opere connesse ed infrastrutture indispensabili nei Comuni di Ruoti, Avigliano, Potenza, Pietragalla, Cancellara e Vaglio Basilicata (PZ) | | | |
| progetto PLANIMETRIA SU ORTOFOTO - OUC | | | |
| contenuto redatto MS 15.11.2022 a | modificato MS 28.09.2023 b | scala rev.01 c | elaborato n. 1:5000 PD-EP-3.2 |
| pagine 3/7 | | nr progetto 11-213 | Planimetria-su-ortofoto.ggz |

CEC Studio di Geologia e Geotecnica
 Dott. Geol. Antonio De Carlo
 Via del Seminario 35 - 25100 Potenza (PZ)
 tel. +39 0971 180 0373
 studio@potenza@libero.it



patscheiderpartner
 ENGINEERS
 Ingegneri Patscheider & Partner S.r.l.
 I-39024 mals/males (bz) - gliumserstraße 51c via giovenza
 I-39100 bozen/bolzano - negrellstraße 13c via negrelli
 A-6130 schwaaz - mitschkestraße 6
 tel. +39 0473 83 05 05 fax +39 0473 83 03 01
 info@ppo.bz.it www.patscheiderpartner.it

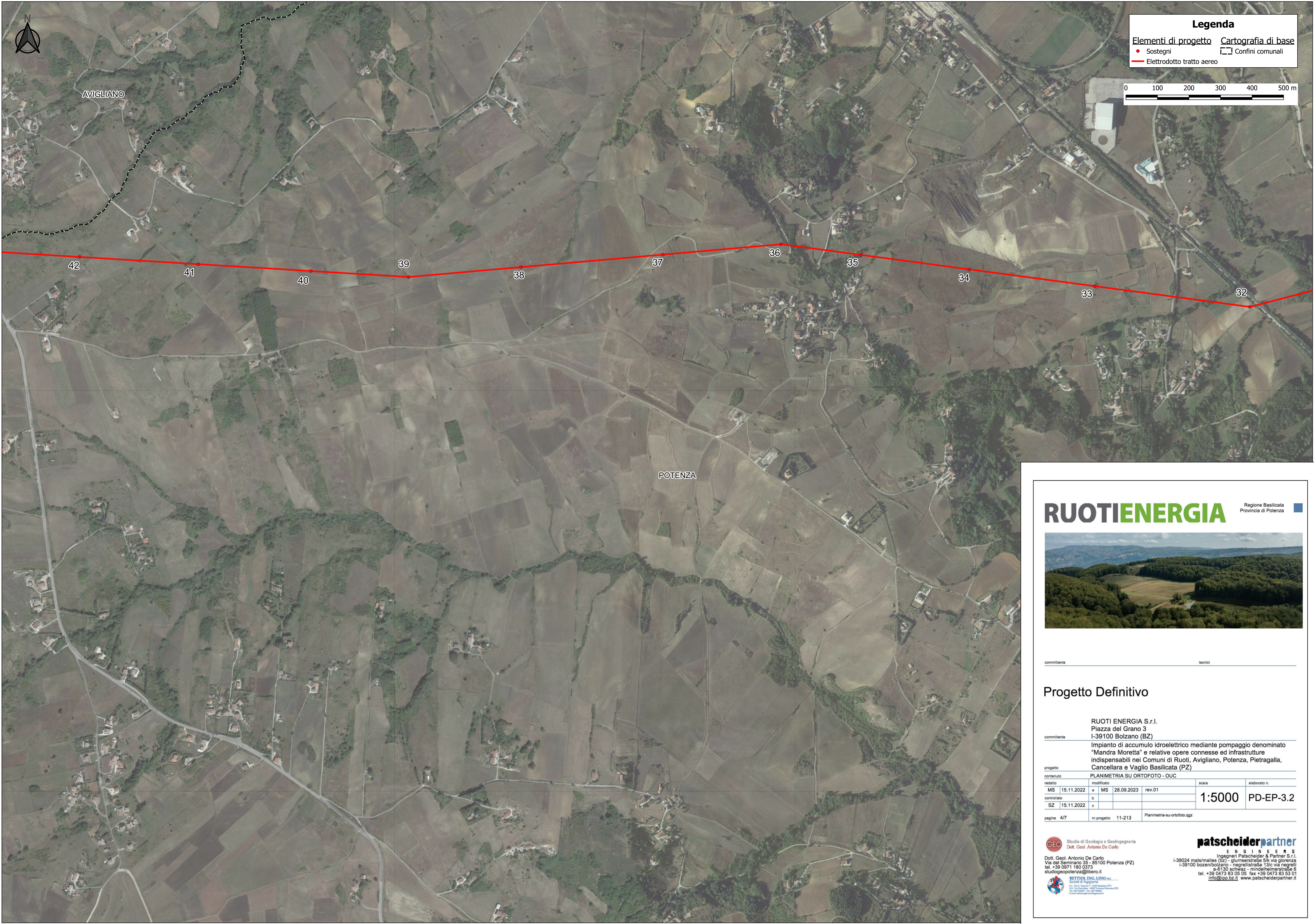

Legenda

Elementi di progetto Cartografia di base

• Sostegni □ Confini comunali

— Elettrodotta tratto aereo

0 100 200 300 400 500 m

RUOTIENERGIA Regione Basilicata
 Provincia di Potenza



committente tecnici

Progetto Definitivo

| | | | |
|---|--|------------------------|----------------------------------|
| RUOTI ENERGIA S.r.l. Piazza del Grano 3 I-39100 Bolzano (BZ) | | | |
| Impianto di accumulo idroelettrico mediante pompaggio denominato "Mandra Moretta" e relative opere connesse ed infrastrutture indispensabili nei Comuni di Ruoti, Avigliano, Potenza, Pietragalla, Cancellara e Vaglio Basilicata (PZ) | | | |
| progetto PLANIMETRIA SU ORTOFOTO - OUC | | | |
| redatto MS 15.11.2022 a SZ 15.11.2022 c | modificato MS 28.09.2023 rev.01 | scala 1:5000 | elaborato n. PD-EP-3.2 |
| pagine 4/7 nr progetto 11-213 Planimetria-su-ortofoto.ggz | | | |

CEC Studio di Geologia e Geotecnica
 Dott. Geol. Antonio De Carlo

Dott. Geol. Antonio De Carlo
 Via del Seminario 35 - 25100 Potenza (PZ)
 tel. +39 0971 180 0373
 studiogeopotenza@libero.it

patscheiderpartner
 ENGINEERS

Ingegneri Patscheider & Partner S.r.l.
 I-39024 mals/males (bz) - gliamsenstrasse 5/k via gliorenza
 I-39100 bozen/bolzano - negrellistrasse 13/c via negrelli
 A-5130 schwaaz - miedelstrasse 6
 tel. +39 0473 83 05 05 fax +39 0473 83 53 01
 info@ppo.bz.it www.patscheiderpartner.it

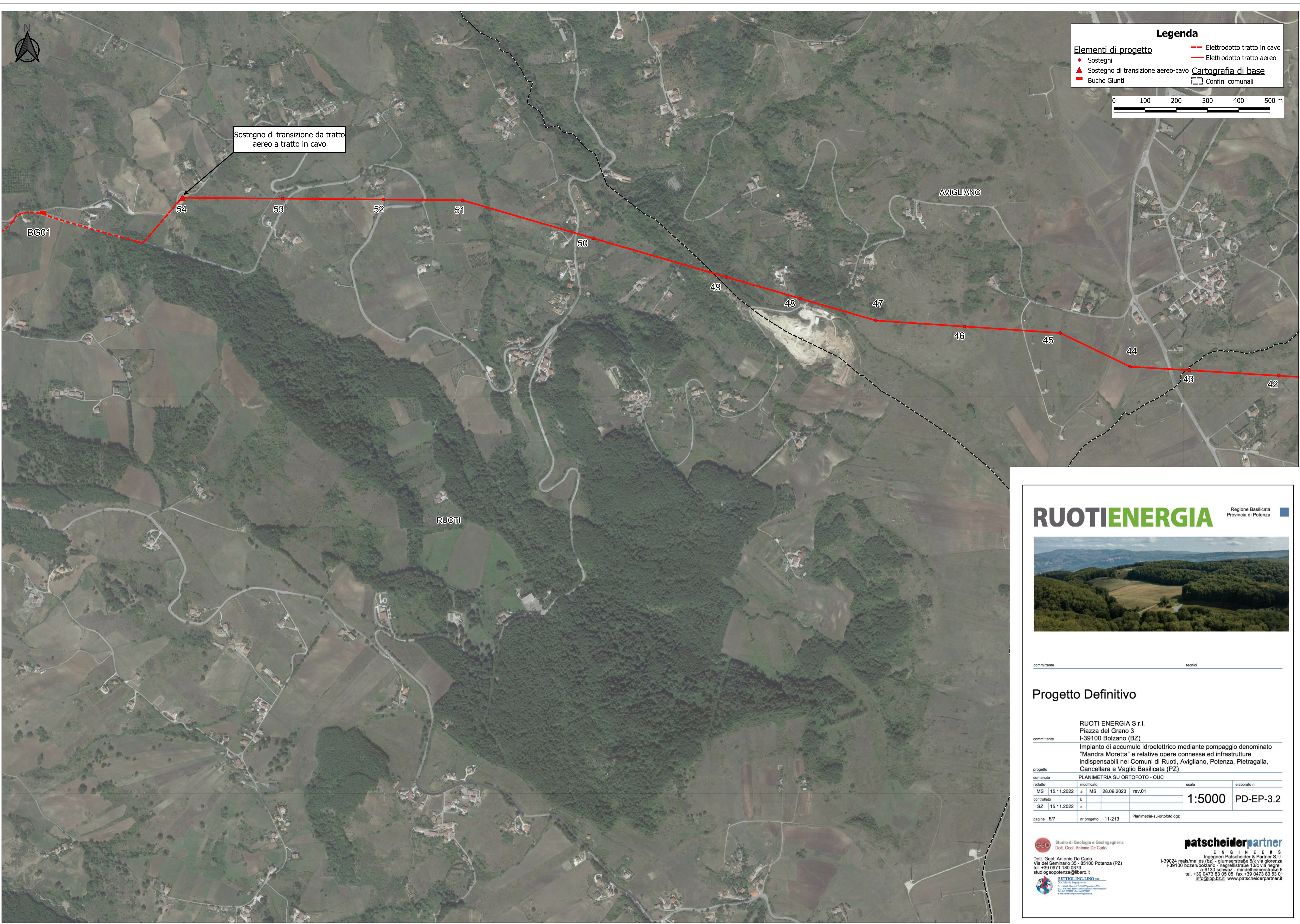

Legenda

Elementi di progetto

- Sostegni
- ▲ Sostegno di transizione aereo-cavo
- Buche Giunti

Cartografia di base

- Elettrodotto tratto in cavo
- Elettrodotto tratto aereo
- Confini comunali

Sostegno di transizione da tratto aereo a tratto in cavo

RUOTIENERGIA Regione Basilicata
 Provincia di Potenza



committente _____ tecnico _____

Progetto Definitivo

committente **RUOTI ENERGIA S.r.l.**
 Piazza del Grano 3
 I-39100 Bolzano (BZ)

progetto **Impianto di accumulo idroelettrico mediante pompaggio denominato "Mandra Moretta" e relative opere connesse ed infrastrutture indispensabili nei Comuni di Ruoti, Avigliano, Potenza, Pietragalla, Cancellara e Vaglio Basilicata (PZ)**

| | | | | | | | | | |
|-----------|------------|---------|----|------------|--------|-------|---------------|------------------|--|
| contenuto | | redatto | | modificato | | scala | | elaborato n. | |
| MS | 15.11.2022 | a | MS | 28.09.2023 | rev.01 | | 1:5000 | PD-EP-3.2 | |
| SZ | 15.11.2022 | b | | | | | | | |
| | | c | | | | | | | |

pagine 5/7 nr progetto 11-213 Planimetria-su-ortofoto.qgz

GEO Studio di Geologia e Geotecnica
 Dott. Geol. Antonio De Carlo
 Via del Seminario 35 - 25100 Potenza (PZ)
 tel. +39 0971 180 0373
 studiogeopotenza@libero.it

RETTORING LING
 Società di Ingegneria
 Via San Marco - 39070 Sarnonno (TN)
 Tel. +39 0461 400000 - Fax +39 0461 400001
 Email: info@rettoringling.it

patscheiderpartner
 ENGINEERS
 Ingenieurbüro Patscheider & Partner S.r.l.
 I-39024 mals/males (bz) - glurnsstraße 51c via giovenzana
 I-39100 bozen/bolzano - negrellistraße 13c via negrelli
 A-5130 schwaaz - mitschkestraße 6
 tel. +39 0473 83 05 05 fax +39 0473 83 53 01
 info@ppo.bz.it www.patscheiderpartner.it



Legenda

Elementi di progetto
■ Buche Giunti
--- Elettrodotto tratto in cavo

Cartografia di base
 Confini comunali

0 100 200 300 400 500 m

RUOTI ENERGIA Regione Basilicata
 Provincia di Potenza



committente _____ tecnico _____

Progetto Definitivo

RUOTI ENERGIA S.r.l.
 Piazza del Grano 3
 I-39100 Bolzano (BZ)

committente

Impianto di accumulo idroelettrico mediante pompaggio denominato "Mandra Moretta" e relative opere connesse ed infrastrutture indispensabili nei Comuni di Ruoti, Avigliano, Potenza, Pietragalla, Cancellara e Vaglio Basilicata (PZ)

progetto

| | | | | | |
|---------------|-----------------|-------------------------------|-----------------------------|--------------|--|
| contenuto | | PLANIMETRIA SU ORTOFOTO - OUC | | elaborato n. | |
| redatto | modificato | scala | | | |
| MS 15.11.2022 | a MS 28.09.2023 | rev.01 | | | |
| controlato | b | | | | |
| SZ 15.11.2022 | c | | | | |
| pagine 6/7 | | nr progetto 11-213 | Planimetria-su-ortofoto.ggz | | |

1:5000 PD-EP-3.2

CEC Studio di Geologia e Geotecnica
 Dott. Geol. Antonio De Carlo
 Via del Seminario 35 - 25100 Potenza (PZ)
 tel. +39 0971 180 0373
 studio@potenza@libero.it

BETTORI ING. LINO s.r.l.
 Società di Ingegneria
 35100 Bolzano (BZ) - Via della Libertà 10
 tel. +39 0473 83 05 05 fax +39 0473 83 53 01
 info@ipb.bz.it www.patscheiderpartner.it

patscheiderpartner
 ENGINEERS
 Ingegneri Patscheider & Partner S.r.l.
 I-39024 mals/males (bz) - glurnsstraße 5/k via giorenza
 I-39100 bozen/bolzano - negrellstraße 13/c via negrelli
 a-5130 schweiz - midschlerstraße 6
 tel. +39 0473 83 05 05 fax +39 0473 83 53 01
 info@ipb.bz.it www.patscheiderpartner.it

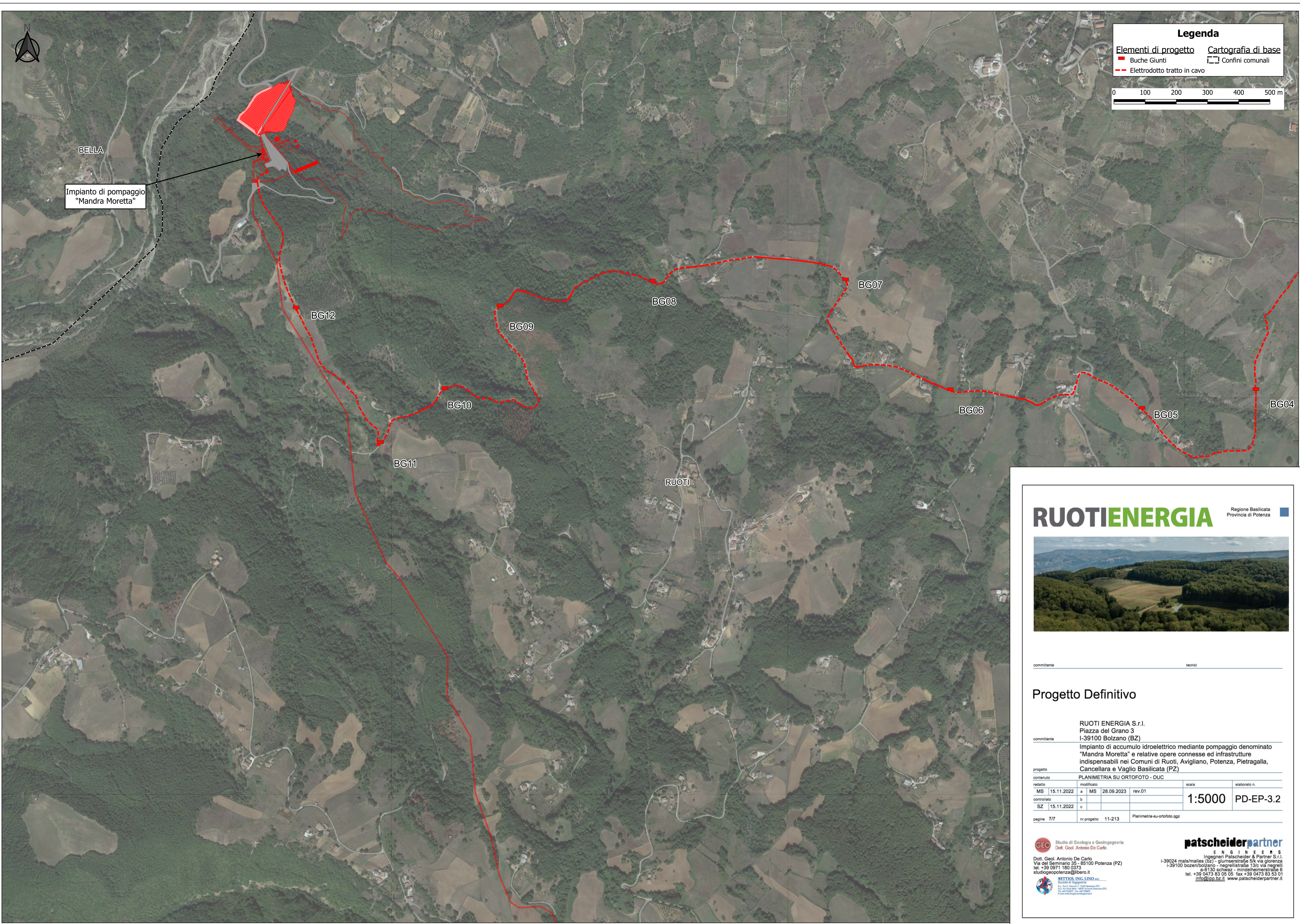

Legenda

Elementi di progetto
— Buche Giunti
- - - Elettrodotto tratto in cavo

Cartografia di base
 Confini comunali

0 100 200 300 400 500 m

BELLA

Impianto di pompaggio
"Mandra Moretta"

BG12

BG09

BG08

BG07

BG10

BG11

RUOTI

BG06

BG05

BG04

RUOTIENERGIA Regione Basilicata
 Provincia di Potenza



committente _____ tecnici _____

Progetto Definitivo

RUOTI ENERGIA S.r.l.
 Piazza del Grano 3
 I-39100 Bolzano (BZ)

committente

Impianto di accumulo idroelettrico mediante pompaggio denominato "Mandra Moretta" e relative opere connesse ed infrastrutture indispensabili nei Comuni di Ruoti, Avigliano, Potenza, Pietragalla, Cancellara e Vaglio Basilicata (PZ)

progetto

| | | | | | | | |
|-------------|------------|---|----|------------|--------|--------|--------------|
| redatto | 15.11.2022 | a | MS | 28.09.2023 | rev.01 | scala | elaborato n. |
| controllato | 15.11.2022 | b | SZ | | | 1:5000 | PD-EP-3.2 |
| | | c | | | | | |

pagine 7/7 nr progetto 11-213 Planimetria-su-ortofoto.ggz

GEO Studio di Geologia e Geotecnica
 Dott. Geol. Antonio De Carlo
 Via del Seminario 35 - 25100 Potenza (PZ)
 tel. +39 0971 180 0373
 studio@geopotenza.it

BETTONI ING. LNO s.r.l.
 Società di Ingegneria
 Via S. Maria - 06075 Roma (RM) - Italia
 Tel. +39 06 4783 83 05 Fax +39 06 4783 83 01
 info@bettoniing.it

patscheiderpartner
 ENGINEERS
 Ingenieure Patscheider & Partner S.r.l.
 I-39024 mals/males (bz) - gliemsstraße 5/k via giovenzola
 I-39100 bozen/bolzano - negrellistraße 13/c via negrelli
 a-5130 schwaaz - mitschkestraße 6
 tel. +39 0473 83 05 05 fax +39 0473 83 53 01
 info@ppo.bz.it www.patscheiderpartner.it