

**Legenda:**

- Confini provinciali
- Confini comunali
- Sbarramenti artificiali di progetto

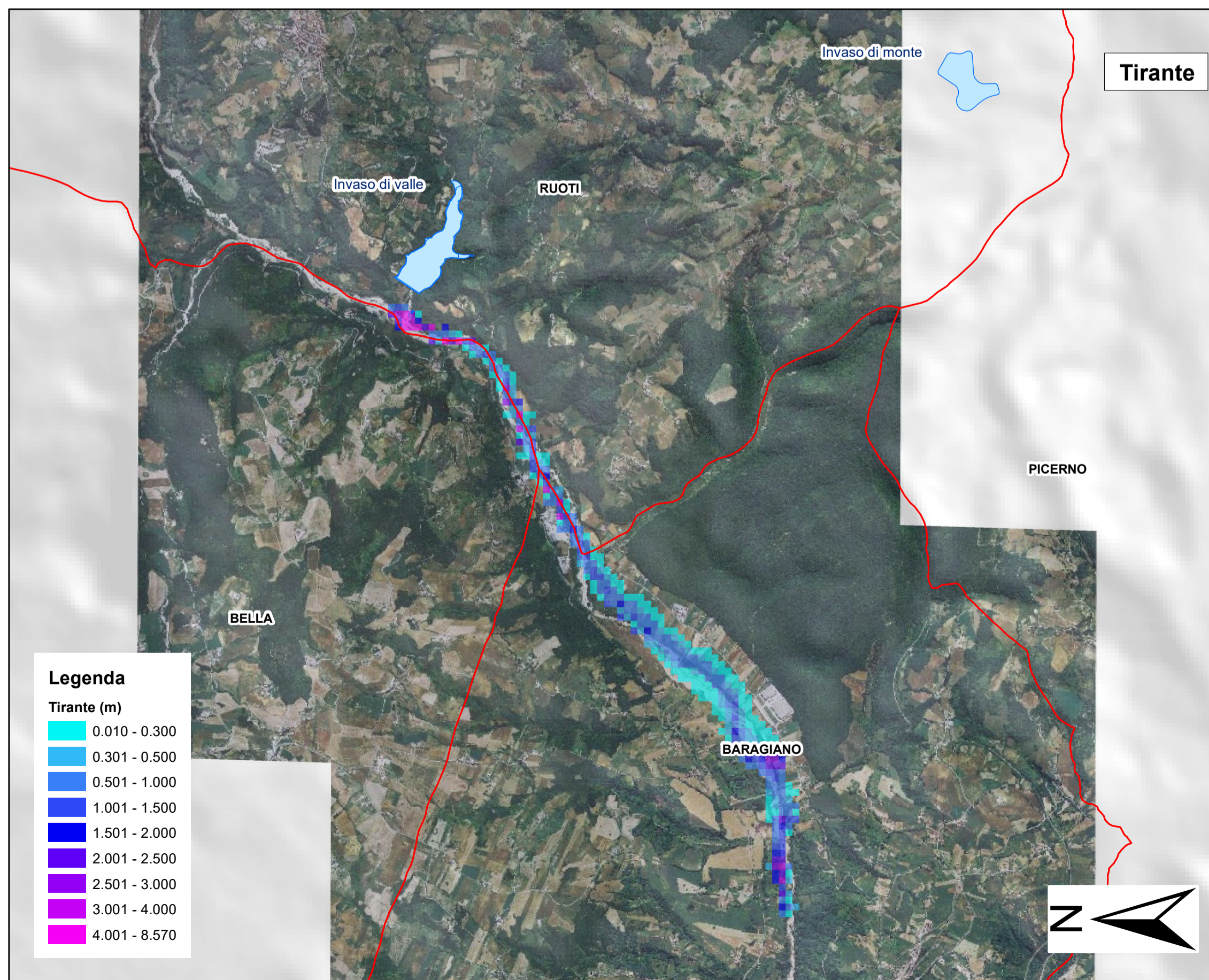
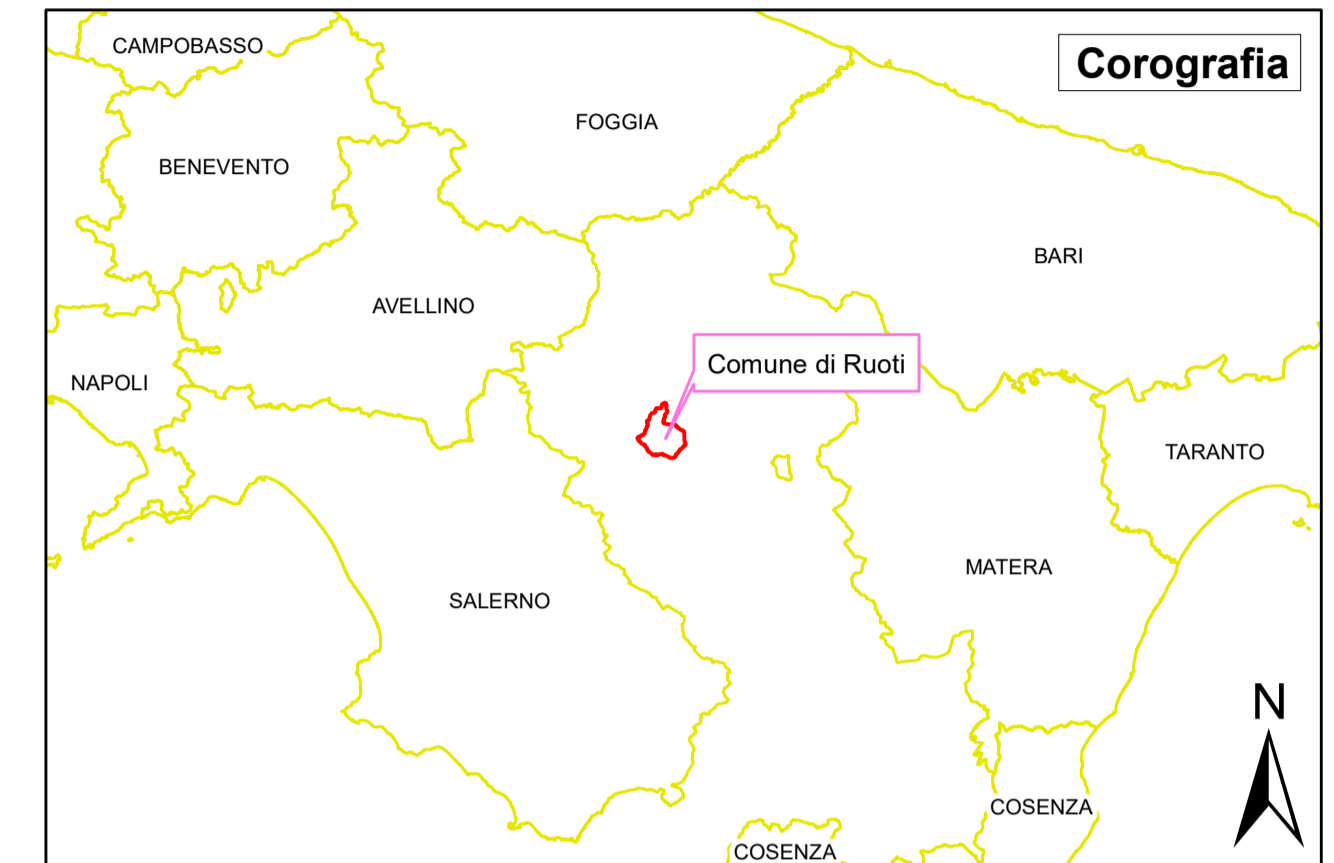

**RUOTIENERGIA**

Regione Basilicata  
Provincia di Potenza



committente \_\_\_\_\_ tecnici \_\_\_\_\_

**Progetto definitivo**

RUOTI ENERGIA S.r.l.  
Piazza del Grano 3  
I-39100 Bolzano (BZ)

Impianto di accumulo idroelettrico mediante pompaggio denominato "Mandra Moretta" e relative opere connesse ed infrastrutture indispensabili nei Comuni di Ruoti, Avigliano, Potenza, Pietragalla, Cancellara e Vaglio Basilicata (PZ)

Studio idraulico scarichi invasi: Scenario B - attivazione scarico di fondo invaso di valle

redatto	modificato			scala	elaborato n.
gb 01.12.2022	a	gb	04.09.2023	Rev01	
controllato	b				1:30.000
cl 28.09.2023	c				PD-EP.37.2
pagine	n. progetto	11-213	11_213_PSKW_Ruoti\einr1\leini\gis\mxd\PD-EP.37.2_scenariob.mxd		

**CEC** Studio di Geologia e Geolinguegneria  
Dott. Geol. Antonio De Carlo  
Via del Seminario 35 - 85100 Potenza (PZ)  
tel. +39 0971 180 0373  
studioeopotenza@libero.it

**BETHIOLING LINO S.R.L.**  
Società di Ingegneria  
S.L. Via G. Marconi 7 - 31027 Spresiano (TV)  
S.O. Via Fara Sotter - 36027 Norcia Padovana (PD)  
Tel. 047 230277 - Fax. 047 733023  
E-mail: bethio@bethioling.it

**patscheiderpartner**  
ENGINEERS  
Ingegneri Patscheider & Partner S.r.l.  
i-39024 mais/malles (bz) - glumserstraße 5/k via glorezza  
i-39100 bozen/bolzano - negrellistraße 13/c via negrelli  
a-6130 schwaz - mindelheimerstraße 6  
tel. +39 0473 83 05 05 fax +39 0473 83 53 01  
info@ipp.bz.it www.patscheiderpartner.it