

LEGENDA

- Elementi di progetto**
 - ▲ Sostegno di transizione aereo-cavo
 - Sostegni
 - Buche Giunti
 - - - Elettrodotta tratto in cavo
 - - - Elettrodotta tratto aereo
- Varianti di progetto**
 - - - Tratto in cavo - variante A
 - - - Tratto in cavo - variante B
 - - - Tratto in cavo - variante C
- Vincoli paesaggistici e culturali**
 - ▲ Sorgenti
 - Beni monumentali - art. 10
 - Ambito paesaggistico B "La montagna interna" - art. 135
 - ▲ Alberi monumentali - art. 136
 - Fiumi, torrenti e corsi d'acqua - art. 142 c. 1 lett. c
 - Territori coperti da foreste e da boschi - art. 142 c. 1 lett. g (da RSDI Basilicata)
 - Zone di interesse archeologico - art. 142 c. 1 lett. m
- Are naturali tutelate**
 - Siti Rete Natura 2000
 - ZSC
- Cartografia di base**
 - Confini comunali
- Tipologie e livelli di pericolosità dei fenomeni franosi**
 - Autorità di Bacino Distrettuale dell'Appennino Meridionale, Sede Campania (ex AdB Regionale per il Bacino Idrografico del Fiume Sele): Rischio da frana
 - RF3
 - RF3a
 - RF2
 - RF2a
 - Rutr1
 - Rutr2
 - Rutr3
 - Rutr4
 - Rutr5



RUOTIENERGIA Regione Basilicata Provincia di Potenza



committente _____ tecnico _____

Progetto Definitivo

RUOTI ENERGIA S.r.l.
 Piazza del Grano 3
 I-39100 Bolzano (BZ)

Impianto di accumulo idroelettrico mediante pompaggio denominato "Mandra Moretta" e relative opere connesse ed infrastrutture indispensabili nei Comuni di Ruoti, Avigliano, Potenza, Pietragalla, Cancellara e Vaglio Basilicata (PZ)

progetto _____

contenuto _____

redatto _____

MS	15.11.2022	a	MS	28.09.2023	rev.01	scala	elaborato n.
SZ	15.11.2022	b				1:5000	PD-EP-4.2.3
		c					

pagine 1/2 nr.progetto 11-213 Ruoti-varianti.aggz

STUDIO GEOLOGICO
 Dott. Geol. Antonio De Carlo

INGEGNERIA
 Dott. Geol. Antonio De Carlo

INGEGNERIA
 Dott. Geol. Antonio De Carlo

INGEGNERIA
 Dott. Geol. Antonio De Carlo

INGEGNERIA
 Dott. Geol. Antonio De Carlo

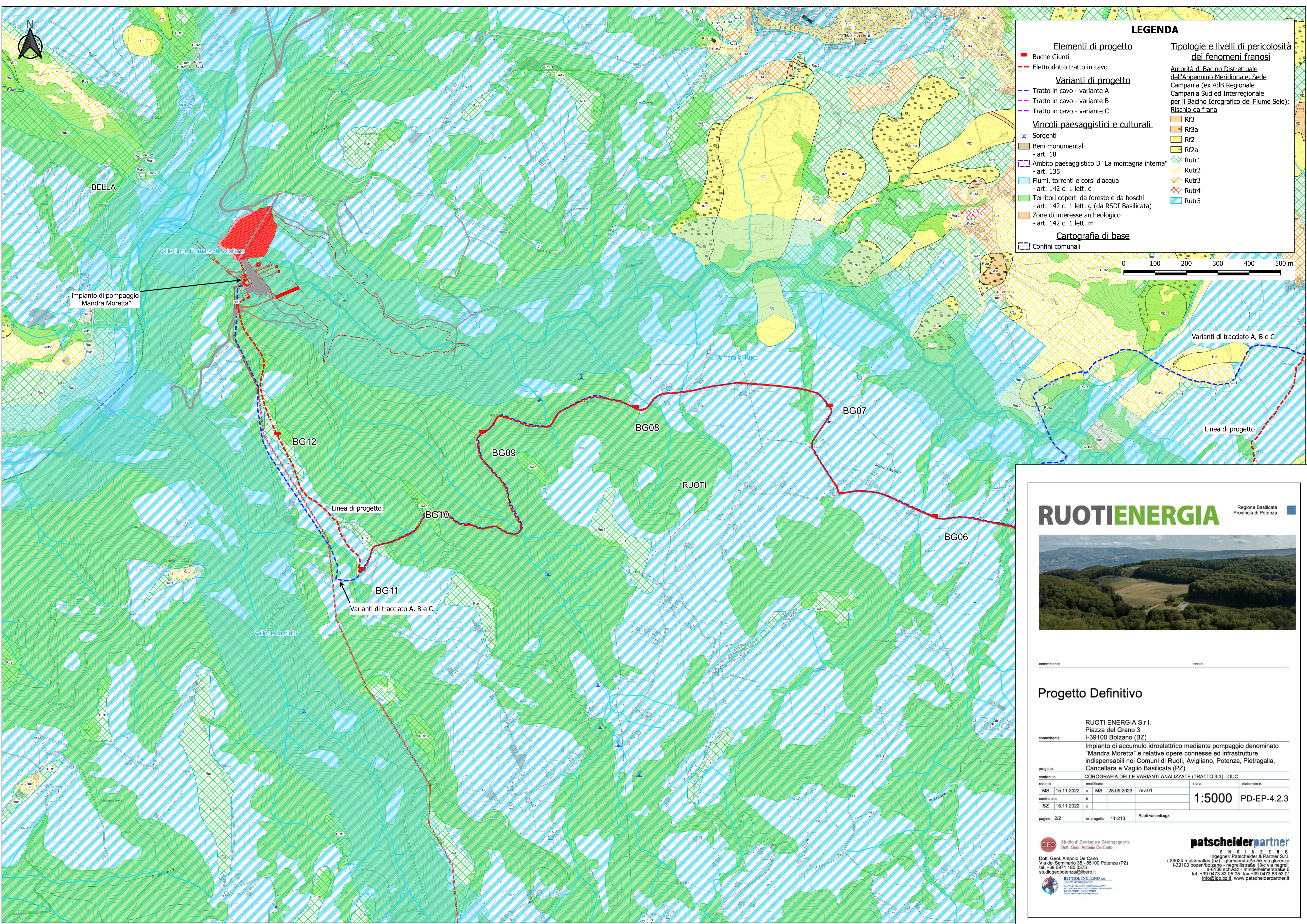

LEGENDA

Elementi di progetto

- Buche Giunti
- Elettrodotto tratto in cavo

Varianti di progetto

- Tratto in cavo - variante A
- Tratto in cavo - variante B
- Tratto in cavo - variante C

Vincoli paesaggistici e culturali

- Sorgenti
- Beni monumentali - art. 10
- Ambito paesaggistico B "La montagna interna" - art. 135
- Fiumi, torrenti e corsi d'acqua - art. 142 c. 1 lett. c
- Territori coperti da foreste e da boschi - art. 142 c. 1 lett. g (da RSDI Basilicata)
- Zone di interesse archeologico - art. 142 c. 1 lett. m

Tipologie e livelli di pericolosità dei fenomeni franosi

Autorità di Bacino Distrettuale dell'Appennino Meridionale, Sede Campania (ex AdB Regionale Campania Sud ed Interregionale per il Bacino Idrografico del Fiume Sele); Rischio da frana

- RF3
- RF3a
- RF2
- RF2a
- Rutr1
- Rutr2
- Rutr3
- Rutr4
- Rutr5

Cartografia di base

- Confini comunali

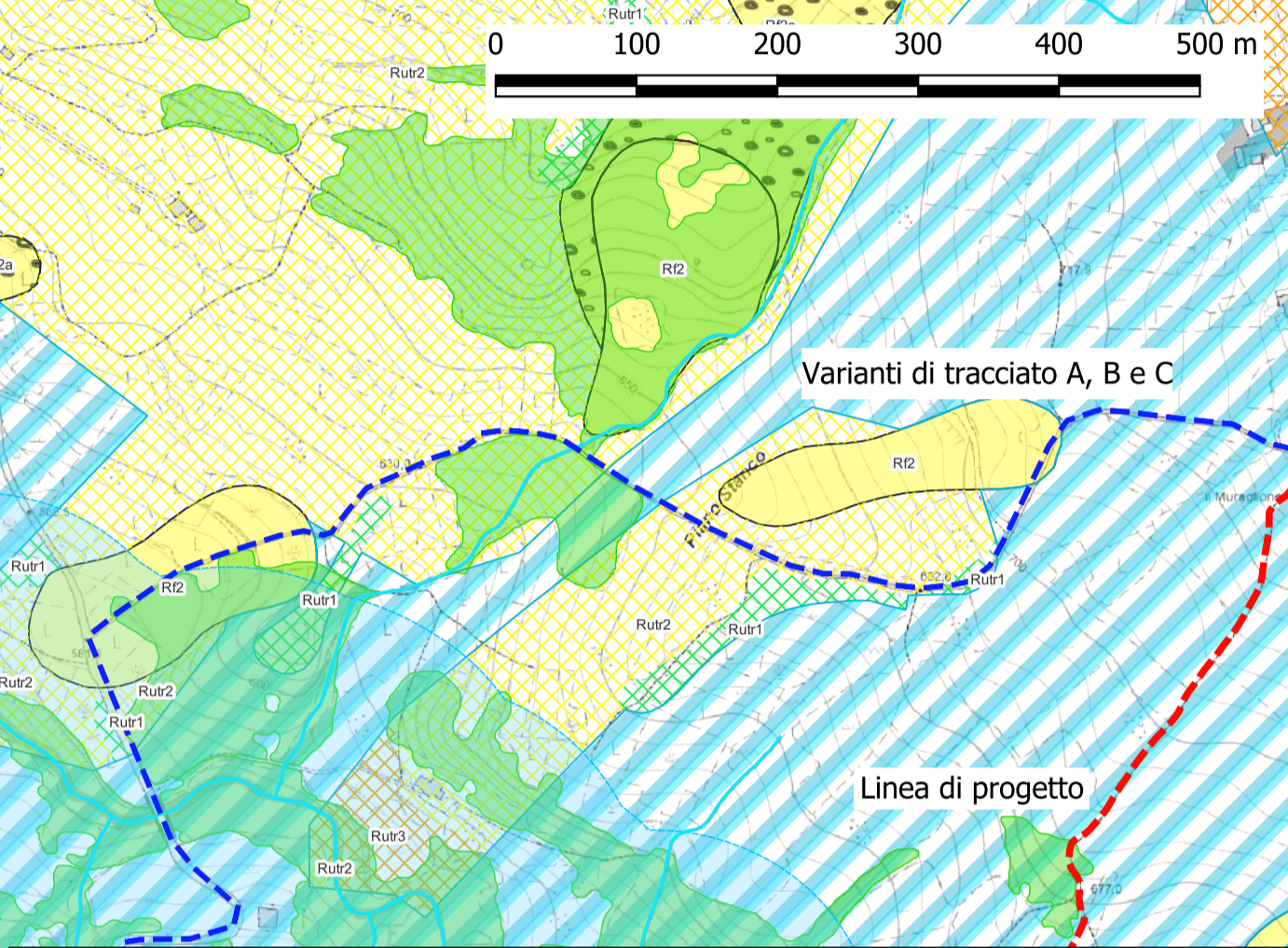

RUOTIENERGIA Regione Basilicata Provincia di Potenza

Progetto Definitivo

RUOTI ENERGIA S.r.l.
Piazza del Grano 3
I-39100 Bolzano (BZ)

Impianto di accumulo idroelettrico mediante pompaggio denominato "Mandra Moretta" e relative opere connesse ed infrastrutture indispensabili nei Comuni di Ruoti, Avigliano, Potenza, Pietragalla, Cancellara e Vaglio Basilicata (PZ)

committente: _____ tecnico: _____

progetto: COROGRAFIA DELLE VARIANTI ANALIZZATE (TRATTO 3-3) - OUC

redatto	MS	15.11.2022	a	MS	28.09.2023	rev.01	scala	elaborato n.
controllato	SZ	15.11.2022	b				1:5000	PD-EP-4.2.3
			c					

pagine 2/2 nr.progetto 11-213 Ruoti-varianti.ggz

STUDIO DI GEOLOGIA E GEOINGEGNERIA
Dott. Geol. Antonio De Carlo
Dott. Geol. Antonio De Carlo
Via del Seminario 35 - 25100 Potenza (PZ)
tel. +39 0971 180 0373
studiogeopotenza@libero.it

INGEGNERI PATSCHIEDER & PARTNER S.r.l.
Ingegneri Patscheider & Partner S.r.l.
I-39024 mals/males (bz) - gliumserstraße 51c via gliorenza
I-39100 bozen/bolzano - negrellstraße 13/c via negrelli
a-6130 schwaaz - miedelstraße 6
tel. +39 0473 83 05 05 fax +39 0473 83 53 01
info@ppo.bz.it www.patscheiderpartner.it