

OS5 - pk 0+692.00-0+782.00  
DA SEZIONE P-14 A SEZIONE P-12  
ARMATURA  
SCALA 1:50

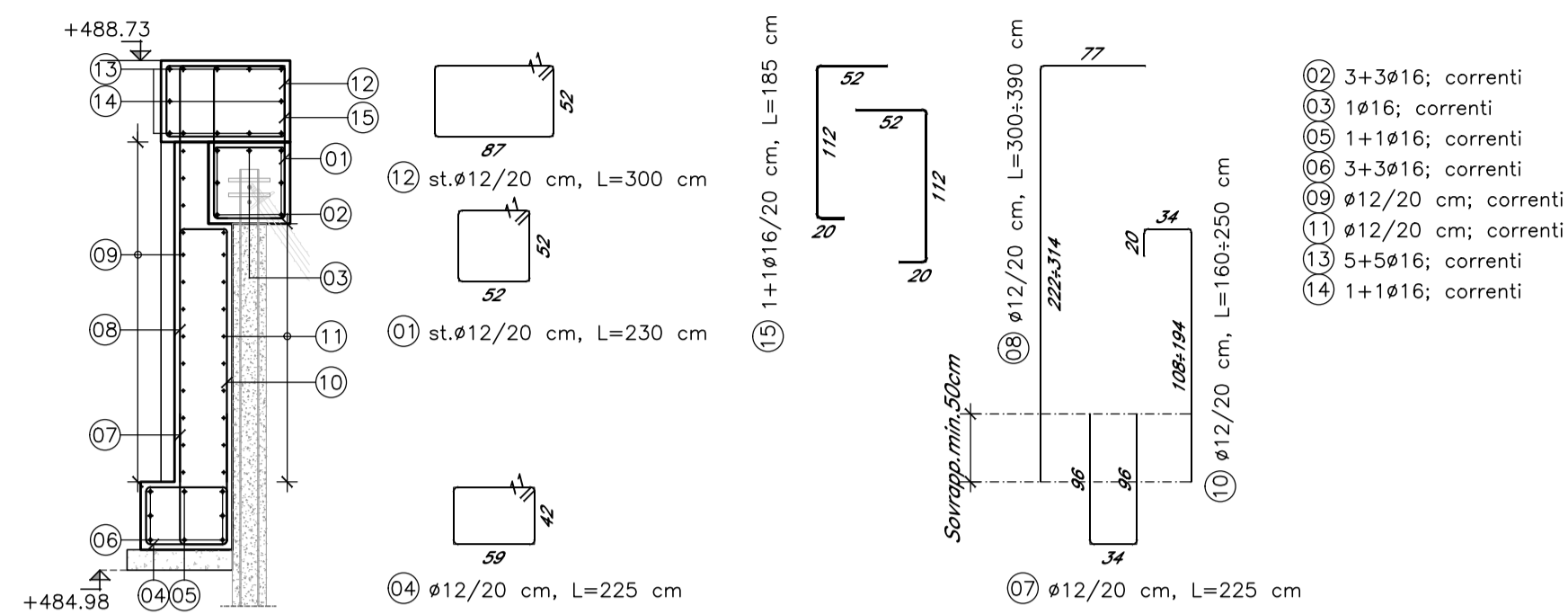

GIUNTO DI FRAZIONAMENTO IN PARETE

ARMATURA  
SCALA 1:10

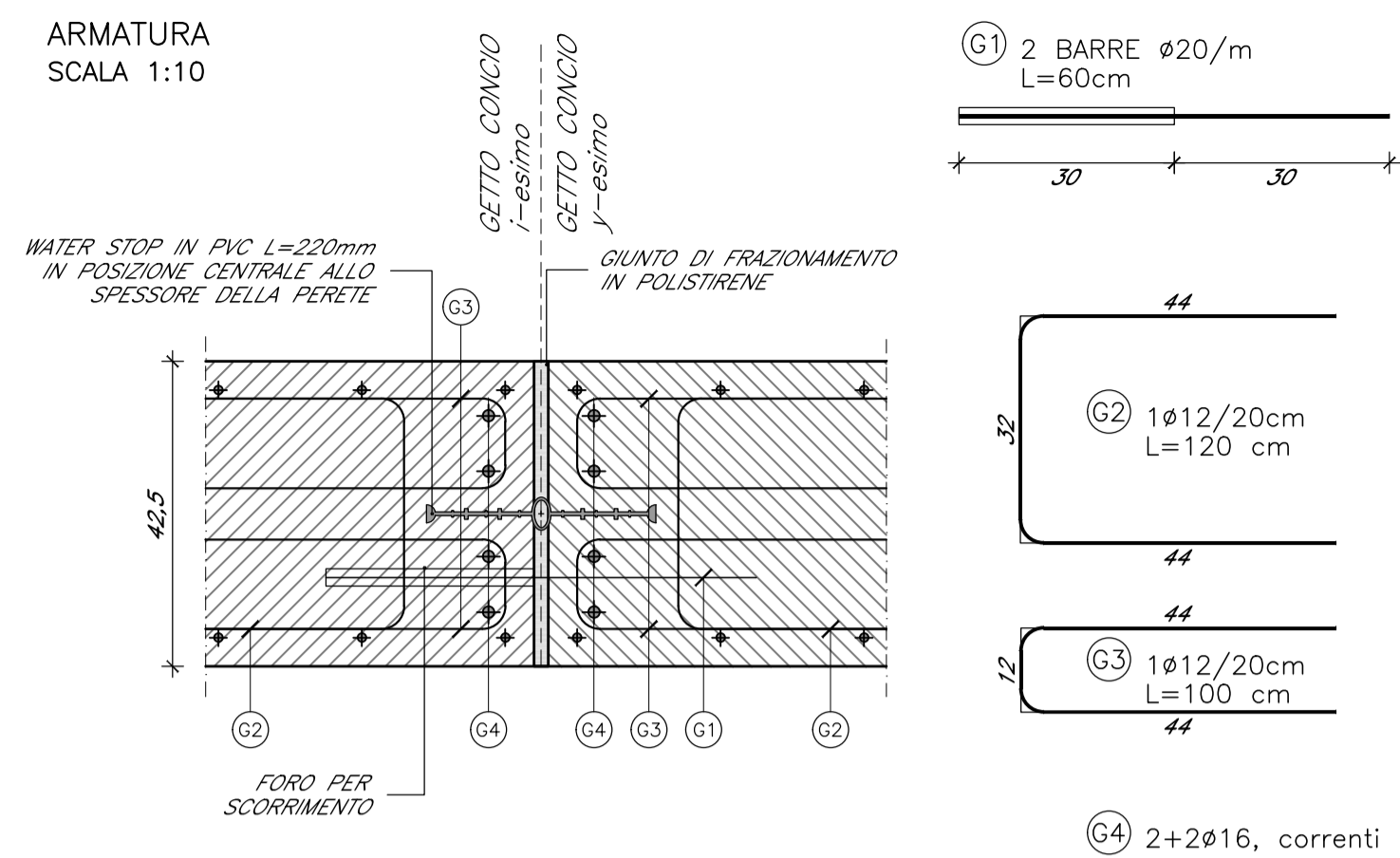

OS5 - pk 0+692.00-0+782.00  
SEZIONE 32  
ARMATURA  
SCALA 1:50

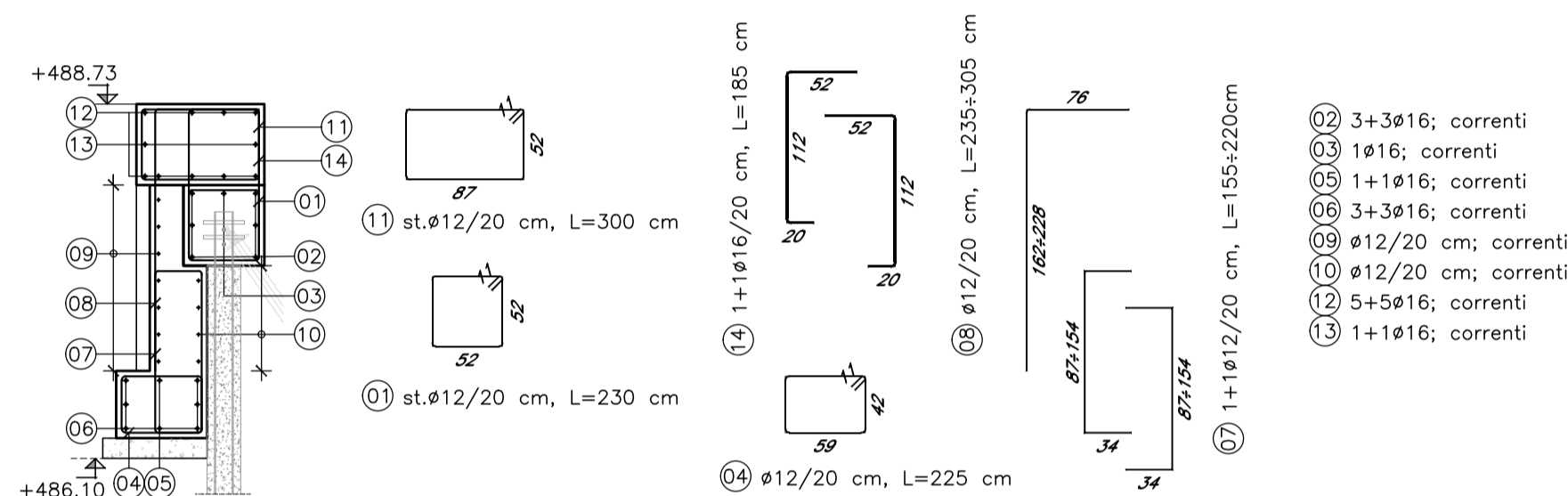

GIUNTO DI RIPRESA IN PARETE

DETTAGLIO  
SCALA 1:10

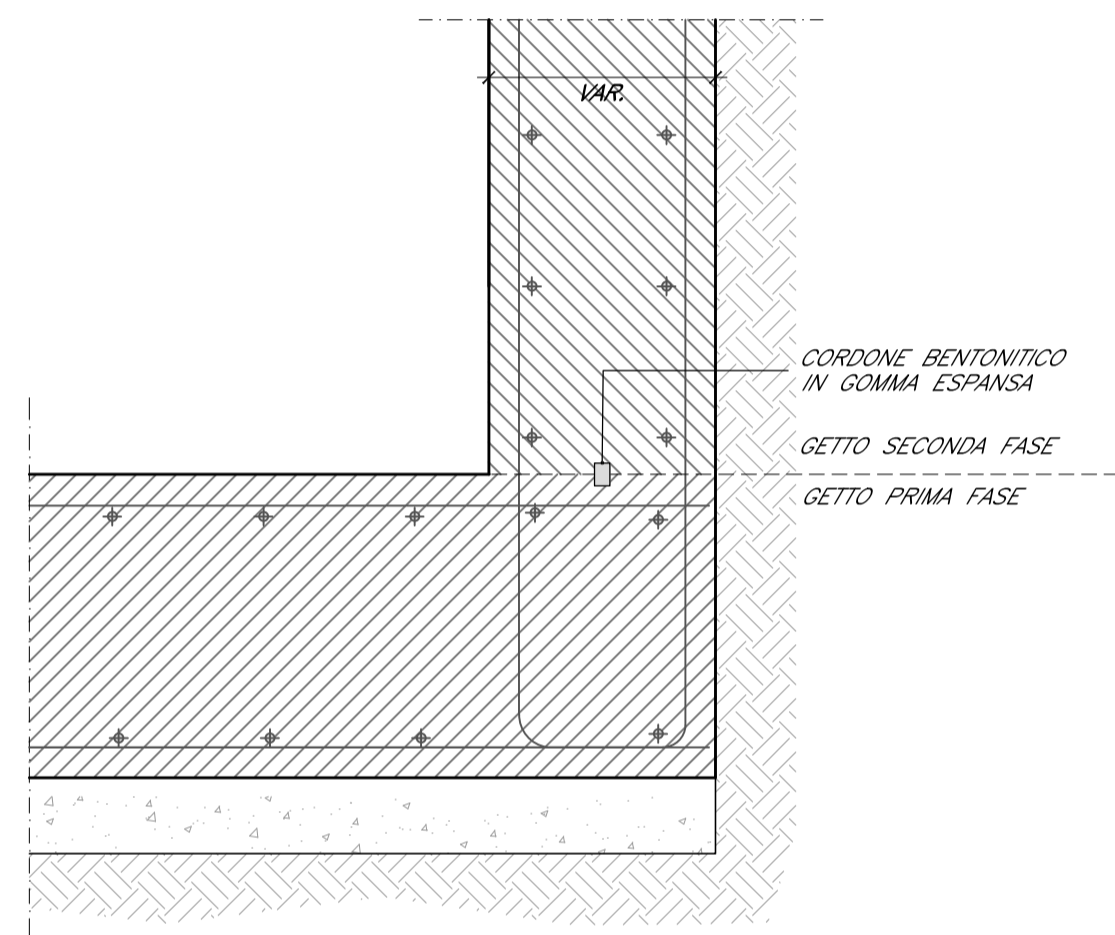

PARATIE DI MICROPALI - PARTICOLARE ANCORAGGIO TUBOLARE

PROSPETTO  
SCALA 1:10

PIANTA  
SCALA 1:10

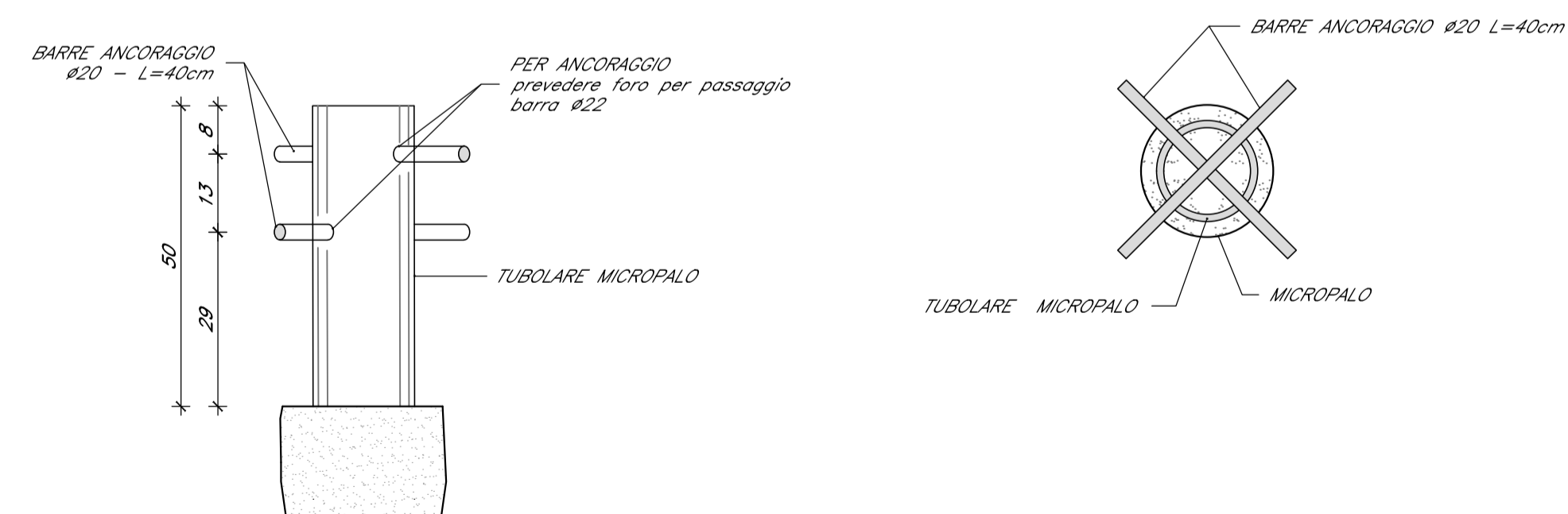

CHIODATURE - PARTICOLARE COLLEGAMENTO CHIODATURA CON CORDOLO

SEZIONE  
SCALA 1:10

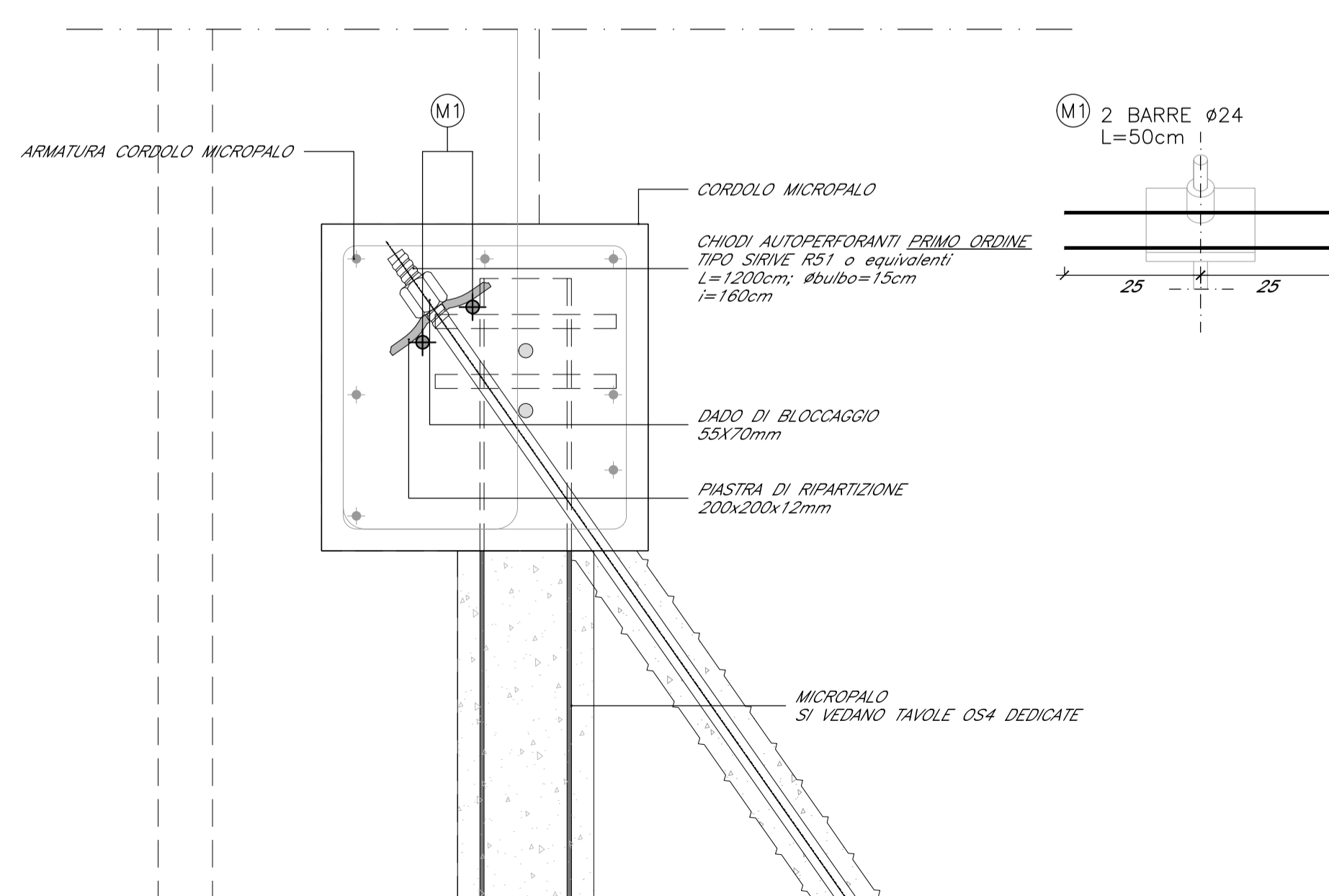

COMMITTENTE: **RFI** RETE FERROVIARIA ITALIANA GRUPPO FERROVIE DELLO STATO ITALIANE

DIREZIONE LAVORI: **ITALFERR** GRUPPO FERROVIE DELLO STATO ITALIANE

APPALTATORE: MANDATARIA **QUADRIUO GAETANO** COSTRUZIONI S.P.A. MANDANTE **Impresa Silvio Dirosolen** **consorzio triveneto rocciatori**

PROGETTAZIONE: MANDATARIA **P.A.T. S.r.l.** MANDANTE **SO GEN**

INFRASTRUTTURE FERROVIARIE STRATEGICHE DEFIN ITE DALLA LEGGE OBIETTIVO N. 443/01 e s.m.i.

CUP: J94F04000020001

PROGETTO ESECUTIVO

ASSE FERROVIARIO MONACO - VERONA  
ACCESSO SUD ALLA GALLERIA DI BASE DEL BRENNERO  
QUADRUPPLICAMENTO DELLA LINEA FORTEZZA - VERONA  
SUB-LOTTO FUNZIONALE: FLUIDIFICAZIONE DEL TRAFFICO ED INTERCONNESSIONE CON LA RETE ESISTENTE DEL LOTTO 1 FORTEZZA - PONTE GARDENA

D4.05 - OPERE CIVILI - OPERE DI SOSTEGNO ALLA MV09  
OPERE DI SOSTEGNO - OS5 - PROGR 0+692 - 0+782 - ARMATURE

APPALTATORE	RESPONSABILE DELLE INTEGRAZIONI DELLE PRESTAZIONI SPECIALISTICHE	SCALA:
QUADRIUO GAETANO COSTRUZIONI S.P.A.	27/03/2020	1:50/1:10

COMMESSA LOTTO FASE ENTE TIPO DOC. OPERA/DISCIPLINA PROGR. REV.

I B 0 A 0 0 E Z Z B Z N V 0 9 3 0 0 0 2 B

Rev.	Descrizione	Redatto	Data	Verificato	Data	Approvato	Data
A	Emissione	E. Gavasso	11.01.2020	D. Stella	11.01.2020	S. Carraro	11.01.2020
B	Emissione a seguito VPE e ODI	E. Gavasso	27.03.2020	D. Stella	27.03.2020	S. Carraro	27.03.2020