

**LEGENDA**

<span style="background-color: yellow; border: 1px solid black; width: 15px; height: 10px; display: inline-block;"></span>	$\phi < 0.5$
<span style="background-color: orange; border: 1px solid black; width: 15px; height: 10px; display: inline-block;"></span>	$0.5 < \phi < 2.0$
<span style="background-color: red; border: 1px solid black; width: 15px; height: 10px; display: inline-block;"></span>	$\phi > 2.0$
<b>0,11</b>	Volume del blocco simulato (mc)

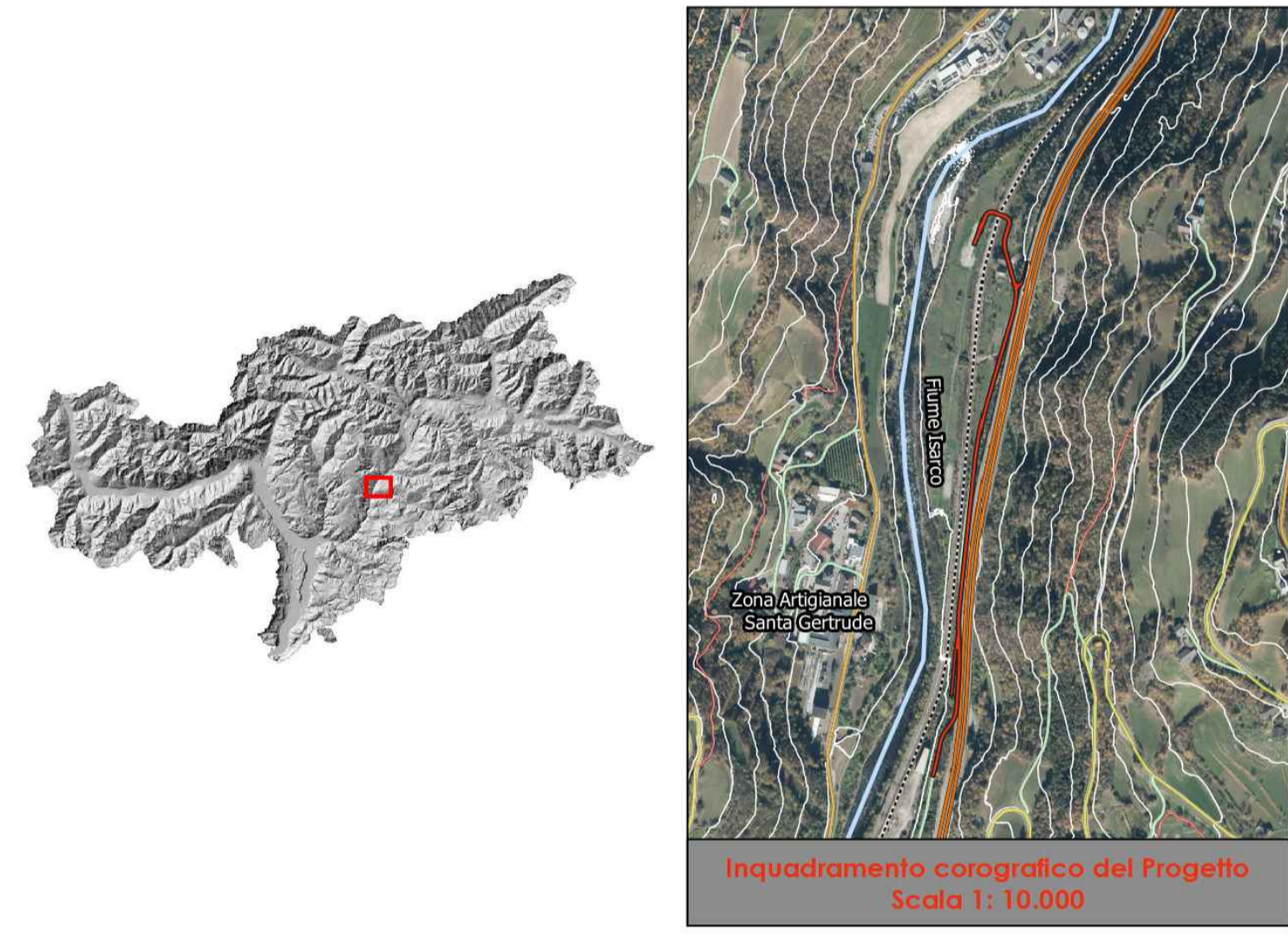

COMMITTENTE: **RFI** RETE FERROVIARIA ITALIANA GRUPPO FERROVIE DELLO STATO ITALIANE

DIREZIONE LAVORI: **ITALFERR** GRUPPO FERROVIE DELLO STATO ITALIANE

APPALTATORE: MANDATARIA **QUADRI GAETANO** COSTRUZIONI S.P.A. MANDANTE **Impresa Silvia D'addato** **consorzio trentino rocceforti**

PROGETTAZIONE: MANDATARIA **X.P.A.T. s.r.l.** MANDANTE **SO** **GEN**

**INFRASTRUTTURE FERROVIARIE STRATEGICHE DEFINITE DALLA LEGGE OBIETTIVO N. 443/01 e s.m.i.**

CUP: J4F0400020001

**PROGETTO ESECUTIVO**

ASSE FERROVIARIO MONACO - VERONA  
 ACCESSO SUD ALLA GALLERIA DI BASE DEL BRENNERO  
 QUADRUPPLICAMENTO DELLA LINEA FORTEZZA - VERONA  
 SUB-LOTTO FUNZIONALE: FLUIDIFICAZIONE DEL TRAFFICO ED INTERCONNESSIONE CON LA RETE ESISTENTE DEL LOTTO 1 FORTEZZA - PONTE GARDENA  
 INTEGRAZIONE PD - STUDIO DI VERSANTE FUNZIONALE ALLA PROGETTAZIONE DELLE BARRIERE PARAMASSI  
 CARTA DELLE AREE DI DISSESTO SU MODELLO 3D

APPALTATORE	RESPONSABILE DELLE INTERAZIONI DELLE PRESTAZIONI SPECIALISTICHE	SCALA:
QUADRI GAETANO COSTRUZIONI S.P.A.	[Stamp]	vari

COMMESSA	LOTTO	FASE	ENTE	TIPO DOC.	OPERA/DISCIPLINA	PROGR.	REV.
I	B	0	0	E	ZZ	GE	0010
							001
							C

Rev.	Descrizione	Redatto	Data	Verificato	Data	Approvato	Data
A	Emissione esecutiva	S. Tassi	11/01/2020	L. Flegi	11/01/2020	R. Pirononi	11/01/2020
B	Emissione a seguito VPE e COI	S. Tassi	08/05/2020	L. Flegi	18/05/2020	R. Pirononi	18/05/2020
C	Emissione a seguito VPE e COI	S. Tassi	18/10/2020	L. Flegi	18/10/2020	R. Pirononi	18/10/2020

File: I04040EZZZGE0010001.CDW