

LEGENDA

- Asse nuova viabilità di accesso
- Ciglio rampa
- Asse strada nord
- Nuova viabilità di accesso di progetto
- Opere di sostegno nuova viabilità di progetto
- Scarpate e aree in piano di progetto
- Scarpate e aree in piano di progetto

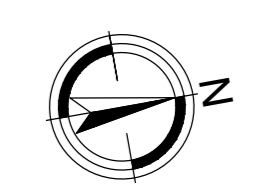
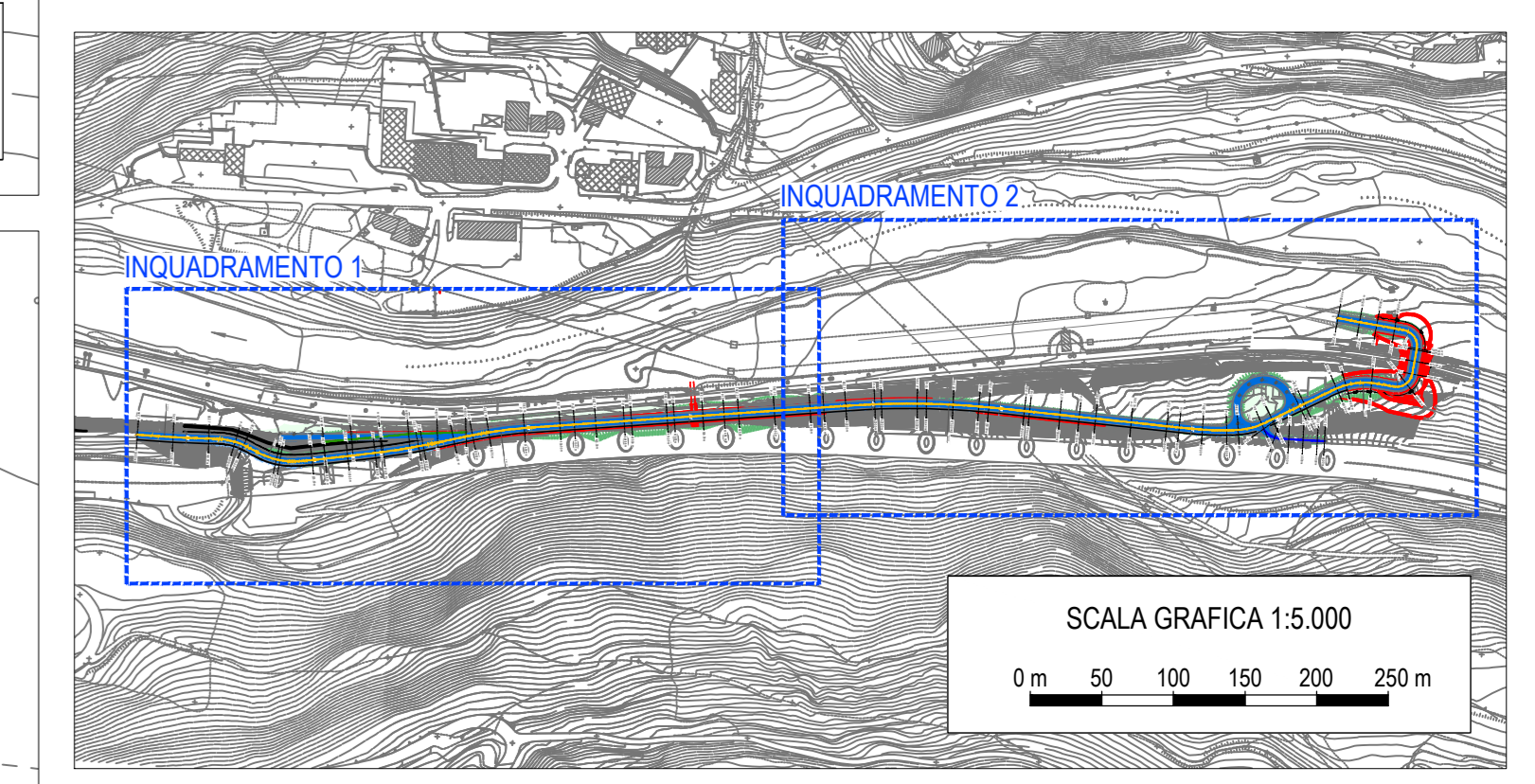
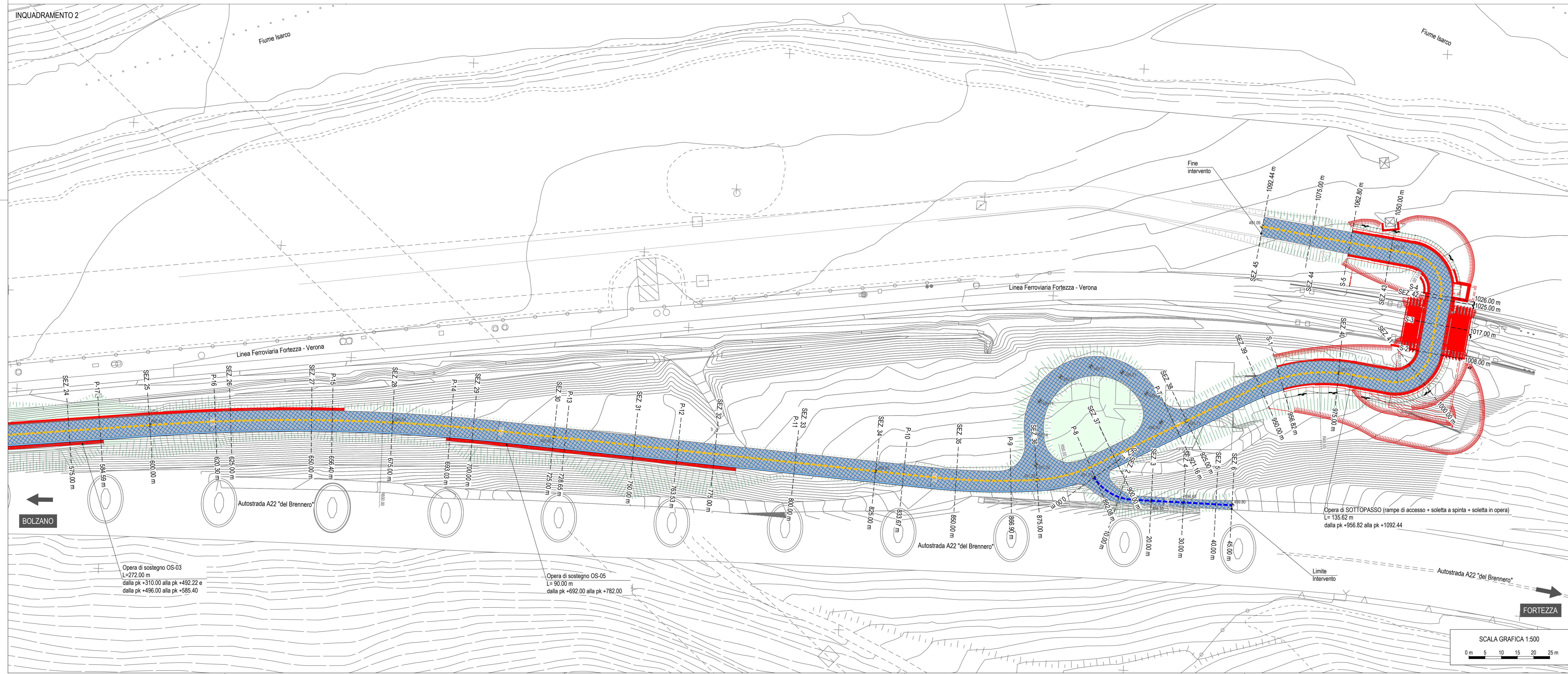

COMMITTENTE: **RFI**
RETE FERROVIARIA ITALIANA
GRUPPO FERROVIE DELLO STATO ITALIANE

DIREZIONE LAVORI: **ITALFERR**
GRUPPO FERROVIE DELLO STATO ITALIANE

APPALTATORE: **QUADRO GAETANO**
CONSTRUTTORI S.P.A.

PROGETTAZIONE: **P.A.T. S.r.l.**

INFRASTRUTTURE FERROVIARIE STRATEGICHE DEFINITE DALLA LEGGE OBIETTIVO N. 443/01 e s.m.i.

PROGETTO ESECUTIVO

ASSE FERROVIARIO MONACO - VERONA
 ACCESSO SUD ALLA GALLERIA DI BASE DEL BRENNERO
 QUADRUPPLICAMENTO DELLA LINEA FORTEZZA - VERONA
 SUB-LOTTO FUNZIONALE: FLUIDIFICAZIONE DEL TRAFFICO ED INTERCONNESSIONE CON LA RETE ESISTENTE DEL LOTTO 1 FORTEZZA - PONTE GARDENA
 D405-OPERE CIVILI - VIABILITA' DI ACCESSO - INTERCONNESSIONI PONTE GARDENA
 VIABILITA' DI ACCESSO - PLANIMETRIA DI PROGETTO

APPALTATORE: **QUADRO GAETANO**
 CONSTRUTTORI S.P.A.

RESPONSABILE DELLE INTERCONNESSIONI DELLE PRESTAZIONI SPECIALI:

SCALA: 1:500

| COMMESSA | LOTTO | FASE | ENTE | TIPO DOC. | OPERA/DISCIPLINA | PROGR. | REV. |
|----------|-------|------|------|-----------|------------------|--------|------|
| I | B | 0 | A | 0 | E | Z | Z |
| | | | | | | P | 7 |
| | | | | | | N | V |
| | | | | | | 0 | 0 |
| | | | | | | 0 | 0 |
| | | | | | | 2 | B |

| Rev. | Descrizione | Redatto | Data | Verificato | Data | Approvato | Data |
|------|-------------------------------|-----------|------------|------------|------------|------------|------------|
| A | Emissione | M. Schivo | 11/01/2020 | D. Sesto | 11/01/2020 | S. Carraro | 11/01/2020 |
| B | Emissione a seguito VPE e CDD | M. Schivo | 27/03/2020 | M. Schivo | 27/03/2020 | S. Carraro | 27/03/2020 |

File: 82_IB040002ZF7N09000002B.DWG