

base cartografica: CTR 08141-09142 © 2020 Provincia Autonoma di Bolzano - Informatica Alto Adige S.p.A.

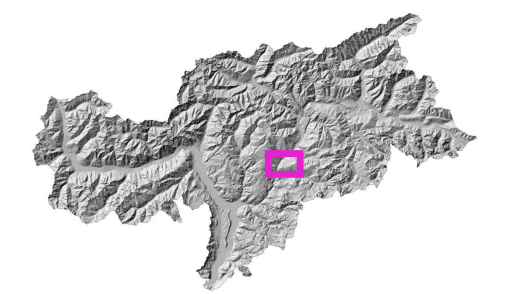

Legenda

- Progetto
- Confine comunale
- AREE DI CANTIERE**
 - Cantiere Operativo
 - Cantiere Base
 - Area di stoccaggio
 - Area Tecnica
- INTERVENTI IN PROGETTO DI MITIGAZIONE DEL PERICOLO**
 - Area soggetta a ispezione e bonifica (tot. 15.902mq)
 - Barriera paramassi deformabile (conforme ETAG 027)
- INTERVENTI FINALIZZATI ALLA SICUREZZA DEI CANTIERI**
 - Area con sistemi di monitoraggio
 - Barriera paramassi elastica esistente oggetto di manutenzione
- PIANO DELLE INFRASTRUTTURE**
 - Serbatoio
 - Acquedotto
 - Fognatura
 - Metanodotto
 - Linea ad alta tensione
- PIANO DI ZONIZZAZIONE**
 - Paesaggio naturale
 - Zona di verde agricolo
 - Bosco
 - Acque
 - Insedimenti**
 - Zona per insediamenti produttivi D2
 - Zona per insediamenti produttivi D2
 - Aree di rispetto e vincoli particolari**
 - Zone con particolare vincolo paesaggistico
 - Area di tutela dell'acqua potabile con specifico piano di tutela – zona II
 - Zona di tutela paesaggistica
 - Aree per la viabilità**
 - Zona ferroviaria
 - Autostrada
 - Strada statale
 - Strada provinciale
 - Strada comunale tipo A
 - Pista ciclabile
 - Strada pedonale
 - Galleria

COMMITTENTE : 
RETE FERROVIARIA ITALIANA
 GRUPPO FERROVIE DELLO STATO ITALIANE

DIREZIONE LAVORI : 
ITAFERR
 GRUPPO FERROVIE DELLO STATO ITALIANE

APPALTATORE :  **MANDATARIA**
QUADRIO GAETANO
 COSTRUZIONI S.P.A.

 **MANDANTE**
Impresa Silvia Pierobon
consorzio triveneto rocciatori

PROGETTAZIONE :  **MANDATARIA**
P.A.T. s.r.l.

 **MANDANTE**
SOGEN

INFRASTRUTTURE FERROVIARIE STRATEGICHE DEFINITE DALLA LEGGE OBIETTIVO N. 443/01 e s.m.i.

CUP: J94F0400020001

PROGETTO ESECUTIVO

ASSE FERROVIARIO MONACO - VERONA
 ACCESSO SUD ALLA GALLERIA DI BASE DEL BRENNERO
 QUADRUPLICAMENTO DELLA LINEA FORTEZZA - VERONA
SUB-LOTTO FUNZIONALE: FLUIDIFICAZIONE DEL TRAFFICO ED INTERCONNESSIONE CON LA RETE ESISTENTE DEL LOTTO 1 FORTEZZA - PONTE GARDENA

OPERE DI PROTEZIONE DEL VERSANTE DI PRIMA FASE
 ESTRATTO DEL PIANO URBANISTICO

APPALTATORE	RESPONSABILE DELLE INTEGRAZIONI DELLE PRESTAZIONI SPECIALISTICHE	SCALA:
 06.11.2020 QUADRIO GAETANO COSTRUZIONI S.P.A.	 06.11.2020 ORDINE INGG. BASTIANELLO 16240	1:2000

COMMESSA	LOTTO	FASE	ENTE	TIPO DOC.	OPERA/DISCIPLINA	PROGR.	REV.
I B 0 A	0 0	E	Z Z	P 7	N V 0 9 8 0	0 0 2	C

Rev.	Descrizione	Redatto	Data	Verificato	Data	Approvato	Data
A	Emissione a seguito VPE e ODI	S. Tacus	12.05.2020	L. Fieni	12.05.2020	R. Pieroncini	12.05.2020
B	Emissione a seguito VPE e ODI	S. Tacus	16.10.2020	L. Fieni	16.10.2020	R. Pieroncini	16.10.2020
C	Emissione a seguito VPE e ODI	S. Tabis	06.11.2020	L. Fieni	06.11.2020	R. Pieroncini	06.11.2020