

**POZZO RILEVATO A SEGUITO DI SONDAGGIO SPECIFICO**

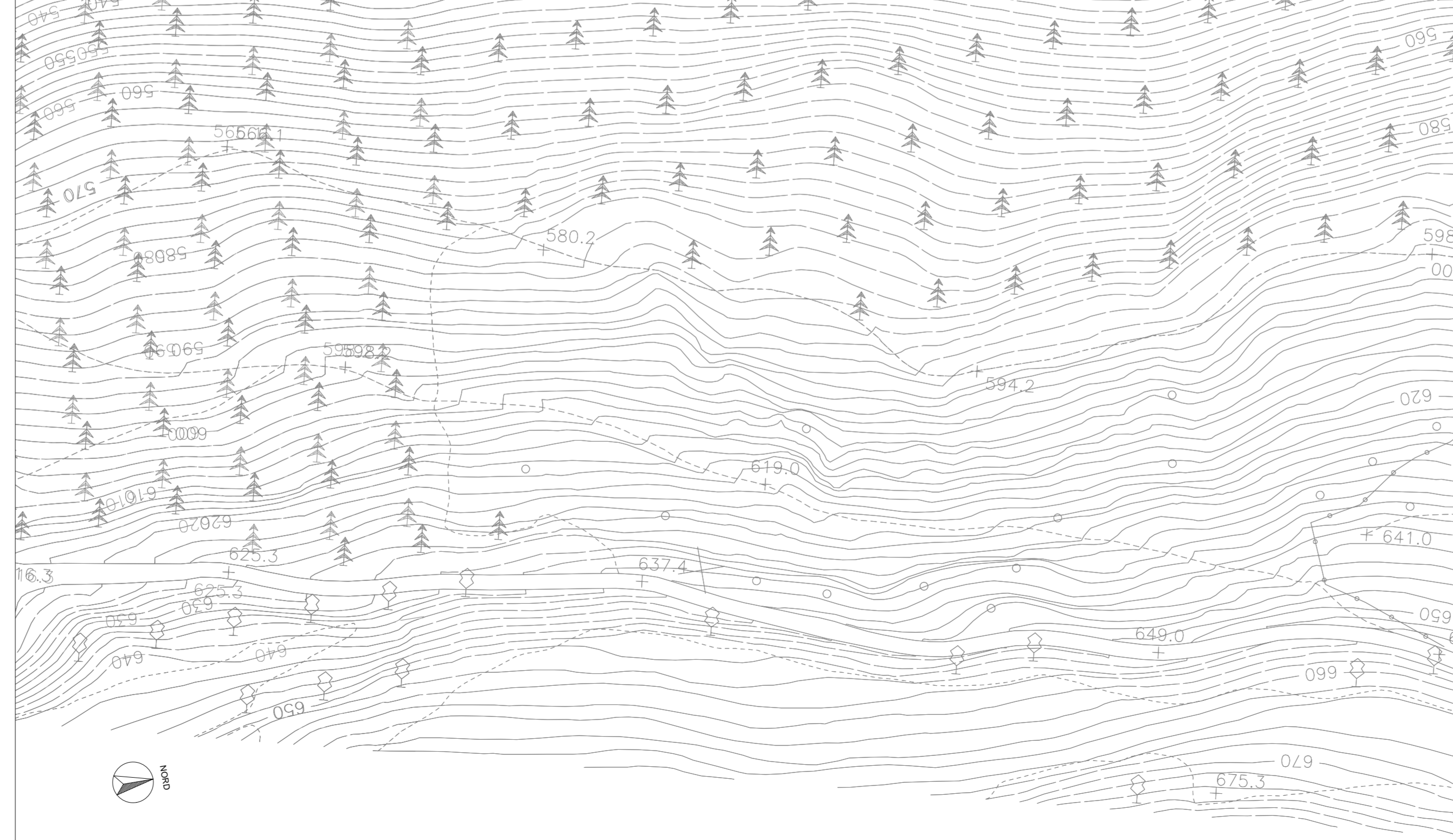
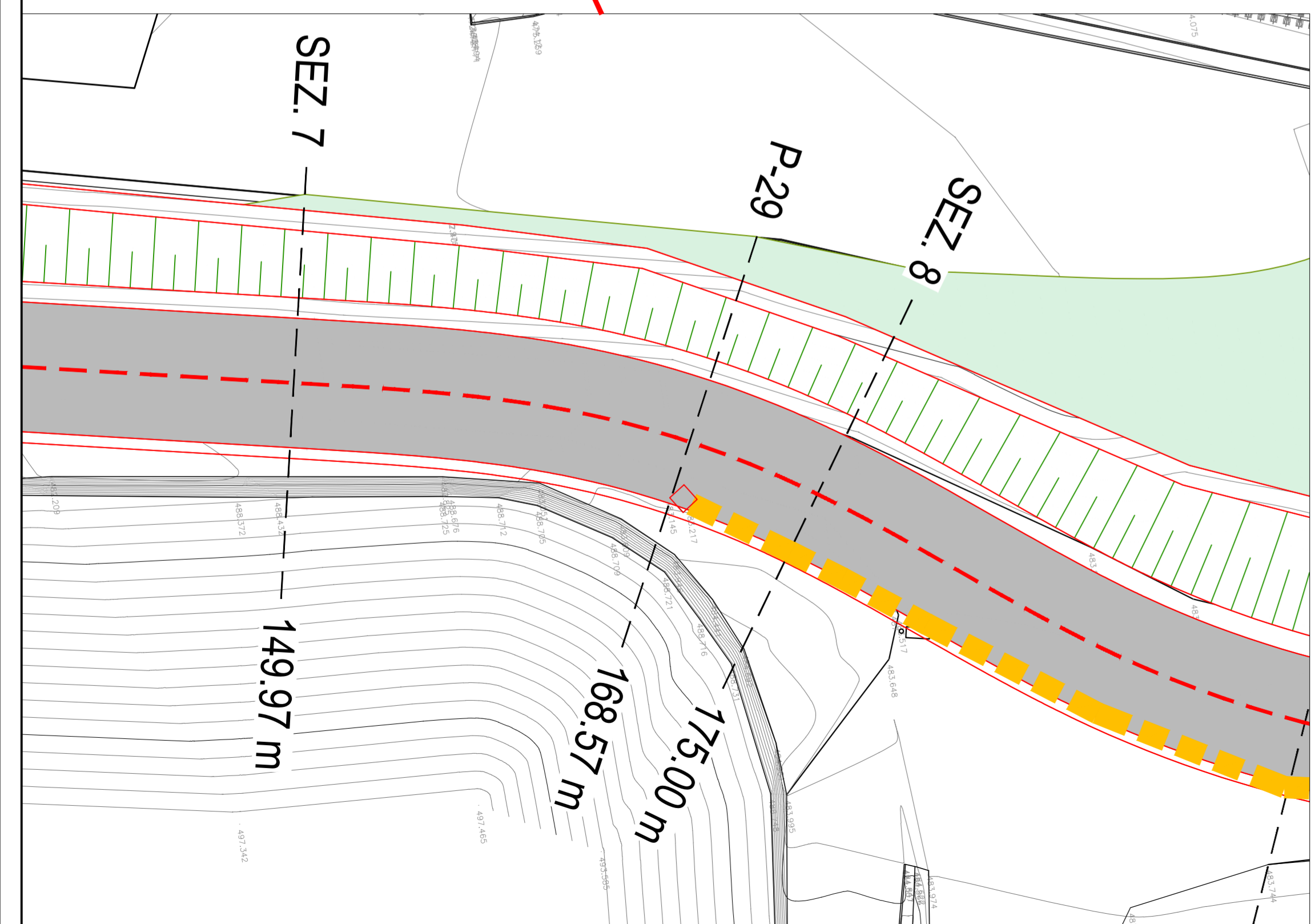

**LEGENDA**

- Collettore
- Pozzo

COMMITTENTE: **RFI**  
 RETE FERROVIARIA ITALIANA  
 GRUPPO FERROVIE DELLO STATO ITALIANE

DIREZIONE LAVORI: **ITALFERR**  
 GRUPPO FERROVIE DELLO STATO ITALIANE

APPALTATORE: MANDATARIA **QUADRO GAETANO**  
 COSTRUZIONI S.P.A. MANDANTE **consorzio triveneto rocciatori**

PROGETTAZIONE: MANDATARIA **P.A.T. s.r.l.** MANDANTE **SOGEN**

**INFRASTRUTTURE FERROVIARIE STRATEGICHE DEFINITE DALLA LEGGE OBIETTIVO N. 443/01 e s.m.i.**

CUP: J94F04000020001

**PROGETTO ESECUTIVO**  
 ASSE FERROVIARIO MONACO - VERONA  
 ACCESSO SUD ALLA GALLERIA DI BASE DEL BRENNERO  
 QUADRUPPLICAMENTO DELLA LINEA FORTEZZA - VERONA  
 SUB-LOTTO FUNZIONALE: FLUIDIFICAZIONE DEL TRAFFICO ED INTERCONNESSIONE CON LA RETE ESISTENTE DEL LOTTO 1 FORTEZZA - PONTE GARDENA  
 D4.01 - ELABORATI GENERALI  
 PLANIMETRIA D'INQUADRAMENTO DEL NUOVO POZZO AD USO IDROPOTABILE E RELATIVA CONDOTTA

APPALTATORE: **QUADRO GAETANO**  
 COSTRUZIONI S.P.A.

RESPONSABILE DELLE INTEGRAZIONI DELLE PRESTAZIONI SPECIALISTICHE: **ING. NICOLA BASTIANI**  
 N. 16240

SCALA: 1:1000

COMMESSA	LOTTO	FASE	ENTE	TIPO DOC.	OPERA/DISCIPLINA	PROGR.	REV.
IBOA	00	E	ZZ	P7	S1000C	001	A

Rev.	Descrizione	Redatto	Data	Verificato	Data	Approvato	Data
A	Emissione a seguito VPE e ODI	L. Spinelli	06.11.2020	L. Fieni	06.11.2020	R. Pieronci	06.11.2020